ANUL XXV[illegible]

ABONAMENTE

Lei 1000 . . . . pe un an
„ 500 . . . . „ 6 luni
„ 300 . . . . „ 3

ADMINISTRAȚIA ȘI TIPOGRAFICE:
IAȘI.—STR. LĂPUȘNEANU 37

OPINIA

ZIAR POLITIC COTIDIAN

3 LEI EXEMPLARUL

SAMBATA 2 NOEMBRIE 1920

BIBLIOTECA UNIVERSITĂȚII A.S.

ANUNCIURI
se primesc la toate
AGENȚIILE DE PUBLICITATE
și la
ADMINISTRAȚIA ZIARULUI
Iași. — Strada Lăpușneanu 37

Telefoane: Redacția 391, Administrația 394, Serviciul de noapte 397

DISCUȚII ȘI PĂRERI

O LIBERTATE FALȘĂ

Eram încă sub ruși pe timpul tarismului, când ni se spunea că în România e mare libertate, în sensul că se poate scri în ziare despre orce, criticând pe membrii familiei Regale și pe miniștri.

Trăiți în condițiuni de frică și de respect față de aceste persoane, noi, basarabenii, nu puteam înțelege ce fel de libertate era în România.

Astăzi pricepem și ne mâhnim mult, după cum pricepe și se mâhnește fiecare român conștient. De două săptămâni într'una asistăm la o ceartă adâncă între ziarele din București, mai cu seamă între „Universul" și „Dimineața". Această luptă de pe hârtie se dă în jurul chestiunei cu faimoasa „declarație" a Reginei Maria.

S'a făcut sau nu s'a făcut declarația?

„Universul" susținea că-da; „Dimineața", că-nu... Și în legătură cu această polemică, se răscolesc în sufletele amărite ale redactorilor și diferite alte chestiuni, —mai mult personale. Ziarele se ponegresc unul pe altul cu cuvinte grele, crezând că prin libertatea expresiunelor contribue la deșteptarea opiniei noastre publice.

Noi, însă, cititorii, care privim chestiunea cu calm și gândire, ne întristăm mult.

Ne gândim: la ce atâta vorbă? Nu cumva „declarația" poate avea vre-o importanță deosebită? Din tălmăcirea și răstălmăcirea ziarelor ar reeși că, prin câteva cuvinte spuse de o persoană supusă, guvernele pot zbura.

Reiese, că opinia publică este formată și educată tocmai în acest sens.

Și atunci...faptul, că pe de o parte ne mândrim cu libertatea de a critica totul în ziare, iar pe de altă parte, tremurăm în fața unei astfel de probleme—s'a făcut sau nu „declarațiunea"—faptul acesta ne dovedește că în realitate libertatea noastră politică este îngrădită.

Decât să facem atâta bucluc în jurul unei chestiuni, care ațâță spiritele, mai bine să ne punem pe lucru, să contribuim cum putem la democratizarea țărei. proectată de guvernul național-țărănesc.

Și mai întâi de toate, *să ne democratizăm mintea*, fiindcă libertatea pe care credem, că o avem, e în mare parte viciată de mentalitatea noastră balcanică.

Dr. VICOL
Ismail

O viziune glumeață a lui Edison

despre aspectul omenirii peste 30 de ani

Interviewat de un redactor al ziarului „New-York Times", asupra felului cum va fi omenirea peste trei decenii, Edison a declarat, între altele:

—„Omul va fi îmbrăcat într'un soi de haine care-i vor permite să zboare în aer, atît de iute încît va putea face până la 50 Kilometrii pe ceas. Întâlnirile amoroase și primblările solitare se vor face sub baldachine de nouri; iar de va exista pe atunci vreun Romeo sau o Julietă, nu va mai fi nevoie de o scară de mătase și nici bărbatul prins în flagrant delict de adulter nu se va teme să fugă prin fereastra etajului al 30-lea al unei case. Deasemenea, expresia:

—„Am să te arunc pe fereastră" va dispare din vocabular".

Câinele cu piciorul de lemn

Artista de cinematograf Mary Pikford, avea un câine care-i era foarte drag. Intr'o zi pe când traversa strada, câinele a fost prins sub roțile unui automobil, fracturându-i-se un picior. Nefericitul animal a fost dus imediat la un specialist veterinar, care i-a amputat piciorul rupt și l-a înlocuit cu unul de lemn. Astăzi câinele este complect vindecat și însoțește iarăși pe stăpâna sa în primblări.

DICTATORUL ETERNIZAT IN BRONZ

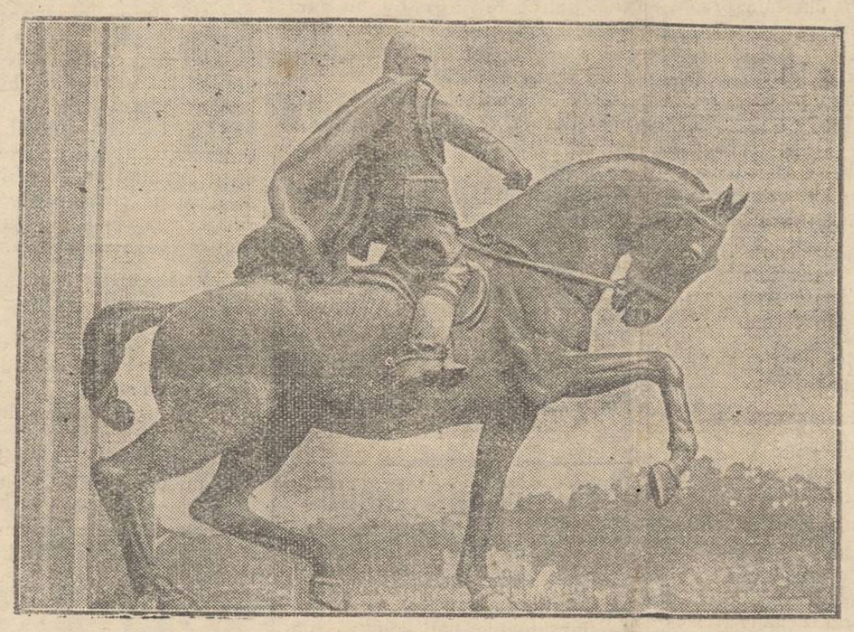

Cu prilejul comemorării marșului fascist asupra Romei, s'a dezvelit la Bologna o statue a lui Mussolini călare, în dimensiuni impunătoare (de două ori mărimea naturală).

DIN TOATA LUMEA

Un foc care plutește. — Pe bordul vasului „Victoria" s'a aprins zilele acestea un butoi cu ulei. Neputând fi stins și cum era pe prora vasului, butoiul a fost rostogolit în fluviul Missisipi pe care plutea vaporul. Uleiul s'a împrăștiat în apă și a fost purtat așa arzând pe brațele fluviului, timp de două zile și două nopți, în care vreme circulația a fost complect întreruptă. Două vase de pescuit au fost distruse; iar vasele aflate în porturi au fost nevoite să fugă din calea focului.

•

Tată a 30 de copii.—Tatăl cu cei mai mulți copii din Anglia și desigur din lumea întreagă, este Henzy Nemls, căruia nevasta i-a născut acum câteva zile cel de al treizecilea copil. Nemls s'a însurat întâia oară la vrâsta de 21 de ani. Prima nevastă i-a născut 15 copii. Murind aceasta, s'a însurat a doua oară la vrâsta de 39 ani. Cea de-a doua soție i-a născut 12 copii. La 54 ani s'a însurat a treia oară. Astăzi e în vrâstă de 59 ani și se bucură de anturajul a 30 copii care-i trăesc cu toții,... nu fie de deochi!

•

O călătorie sub vagon. Autoritățile ceferiste din Gloggnitz (Austria) au arestat zilele acestea pe tânărul comunist Ianoș Iuhaes din Budapesta, care fiind urmărit de poliția ungară, s'a culcat pe axa unui vagon al expresului Budapesta-Atena, călătorind în această incomodă poziția până în capitala Austriei. Aici uzând de acel procedeu, cu trenul Viena-Roma a încercat să călătorească spre Italia. Planul însă nu i-a reușit, fiind arestat la granița Austriei.

FILE DE CARNET

REVOLUȚIONARII

Sunt foarte numeroase volumele cari se ocupă cu marile evenimentele istorice, în cadrul revoluțiilor. Astfel, despre revoluția franceză din anul 1789, s'au scris pe puțin câteva sute de mii de cărți, broșuri și articole de ziar. Revoluția rusească este iar un eveniment comentat de toți scriitorii din lume, dela Krasnow până la decadenții mistici. Nume celebre și-au legat faima de aceste grandioase frământări sociale, desfășurându-le sub ochii îngroziți ai publicului, în literatură, pe scenele de teatru și în filmele de artă. Dar mai totdeauna preocuparea scriitorilor a încadrat tablourile de luptă, baricadele, mizeria și tragedia vieței, fără a analiza suficient, mecanismele ascunse „factorii mici" cum i-a botezat Taine și cari totdeauna deslănțue marile furtuni.

In mintea tuturor este încă vie baia de sânge dela Lupeni. In mintea tuturor se mai conturează imagina monstruoasă a măcelului, pentru care zădarnic dreptatea omenească va cere judecată, fiindcă n'are cine s'o dea.

Din datele stabilite ulterior de anchetă a reeșit clar, că deslănțuirea luptei se datorește unui foc de armă, pornit singuratec și neașteptat, din rândurile soldaților.

Fără, nici o milă, întregul cordon de jandarmi și soldați, a deschis în aceiaș clipă un foc viu și necruțător. Printr'un mecanism psihologic bine definit, surescitarea trupei a fost dusă la paroxism, de îndată ce focul criminal a pornit. Nervii au nevoe de o relaxare, ori zgomotul armei îi zdruncină complect. Teama

(Continuare în pag. II-a)

„OPINIA"

LITERARA ȘI ARTISTICA

„Vreau să trăesc"!

Intr'un spital am văzut nu de mult o bătrână octogenară bolnavă, care implora medicul: — „Doctore, ai milă de mine. Salvează-mă! Vreau să trăesc".

In alt pat, un orb bolnav se tânguia deasemenea:—„Domnule doctor, îndură-te de mine! Vreau să trăiesc, așa orb cum sunt".

Ce valoare mai avea viața pentru bătrâna octogenară? Ce valoare, pentru bietul orb?

Și totuși, pe buzele amândoura tremură: „Vreau să trăesc".

Ce-i mai leagă de viață? Amintire? sau groaza de neființă?

int.

fapte

Sacha Guitry dat în judecată

Din Paris se anunță că apreciatul scriitor și artist dramatic Sacha Guitry, a fost dat în judecată de d. Alphonse Franck directorul teatrului Ludovic VII.

Acesta contractase cu Sacha Guitry un angajamhnt pe mai multă vreme. In ultimul timp însă, popularul dramaturg a rupt angajamentul cu d. Franck, contractând altul cu teatrul „Pigalle" înființat de Rothschild. Pentru acest fapt d. Franck, cere despăgubiri de... șase milioane lei.

Din ale școlarilor

Un scriitor ieșan, care a fost pe vremuri inspector școlar, povestește acest nostim dialog, pe care l-a auzit într'o zi la o școală de țară:

Învățătorul: — Din ce se face încălțimintea.

Elevul: — Din piele.

Învățătorul: — Dela cine obținem pielea?

Elevul: — Dela bou?

Învățătorul: — Așa dar, care

(Continuarea în pag. II-a)

ACTUALITĂȚI POLITICE

Dacă d. Vaida nu s'astâmpără...

In cazul unei retrageri a cabinetului ce însemnătate ar avea un guvern Iorga?

Divergința național-țărănistă din sinul cabinetului, și-a păstrat intensitatea. Nervozitatea d-lui Vaida continuă a fi considerată ca o primejdie pentru dăinuirea regimului.

Noi credem încă într'o aplanare, prin capitularea ramurei regățene. Unele cercuri vorbesc însă de o schimbare a conducătorilor. Putem deci discuta această eventualitate, așa cum se prezintă în ultima versiune.

*

Se suggerează alcătuirea unui alt cabinet sprijinit pe actualul parlament, și se indică persoana d-lui Iorga ca președinte de consiliu.

Versiunea este verosimilă. Prin ultima d-sale atitudine, d. Iorga ar avea putința să conducă un guvern tolerat de majoritatea național-țărănistă. Dar ce fel de guvern ar fi?

Un cabinet de girare de afaceri, fără vederi personale și precise în chestiunile economico-financiare, fără metodă și posibilități de aplicări practice. Interesele obștești ar cădea repede în suferință, și „girantele" Iorga ar trebui să se retragă.

In acest timp, nu vedem cum s'ar aplana neînțelegerile dintre naționali și țărăniști. Dimpotrivă; credem că ele s'ar agrava, întrucit d. Iorga cu marota sa anti-steristă, ar bate în struna ardeleană, sporind indispoziția țăraniștilor.

Desigur, provizoratul Iorga n'ar limpezi absolut deloc situația.

Disensiunile din cabinetul Maniu se prelungesc și în sinul partidului, —ceiace înseamnă că, la un moment dat, și majoritatea parlamentară și-ar pierde omogenitatea. Și atunci, o retragere a d-lui Maniu ar necesita o nouă consultație a țării.

X.

ASPECTE

ARDELENISMUL BUCLUCAȘ

D. Vaida s'a retras la Cluj; acolo,—după ce a dat celebrul interview ziarului „Patria" prin care în mod neuzitat polemiza și acuza presa care nu-l simpatizează,—a pornit pe față lupta împotriva elementului țărănist din partid amenințând chiar cu demisia și cu o sciziune a ardelenilor săi credincioși.

Primul-ministru, în asemenea situație, și-a pierdut busola și a hotărât să plece după d. Vaida pentru a-i propune o împăcare, fiind gata să sacrifice pentru ambiția revoltatului de la Cluj câteva exemplare țărăniste din cabinet.

Pe de altă parte, dl. Mihalache a opus un veto categoric dorințelor d-lui Maniu și remanierea ministerială—anunțată încă pentru acum zece zile—se amână de pe o zi pe alta, țărăniștii nefiind dispuși să accepte nici o jertfă penrăbufnelile d-lui Voevod Vaida.

Aceste fricțiuni continue, ating desigur prestigiul guvernului și, la încheerea unui an de guvernare, îl găsesc divizat, slăbit, ușor de atacat de opoziție care se prepară pentru o campanie de răsturnare; la încheerea unui an de guvernare, ne aflăm în fața unui cabinet compus din adversari, gata să se sfâșie pentru ambiții personale și interese de coterie.

Fuziunea național-țărănistă nu va dura. Mai curând de cât se așteaptă toată lumea, partidele azi unite se vor despărți luîndu-și fiecare libertatea de acțiune și în ziua aceea va fi o răfuială oribilă, o luptă pe viață și pe moarte.

Ardelenii s'au dovedit așa cum îi cunoșteam: autoritari, cu doruri de supremație, considerând regatul vechiu ca o colonie peste cari ar fi fost chemați să întindă marele lor spirit civilizator.

Ne-am convins însă mai repede decât credeau ei, că avem deaface oameni mici la suflet, cu politiciani de ultima speță pe lângă cari ai noștri sunt floare la ureche. Să fi avut dreptate bătrânul Ion Brătianu când dorea Ardealul fără ardeleni?

G. SPINA

Figuri din Iașul vechi

Coana Marghioliță Radu

de *Rudolf Suțu*

Din altă lume, din lumea veche a Iașului, făcea parte și cucoana Marghioliță Radu, de neam mare, care trăia liniștită în vechile ei case boerești de altă dată din Toma Cosma, iar mai târziu ale lui Ghica Budești, astăzi proprietatea d-lui Leon Iuster.

O bătrânică impunătoare, care nu se despărțea niciodată de obiceiurile vechi ale noastre, așa cum le-a apucat dânsa de la mama ei, de la neamurile ei de departe.

Era evlavioasă și îi plăcea să-și vadă casa după vechiul tipic moldovenesc: să-și aibă un bucătar țigan, căruia să-i poruncească cum să-i gătească mâncărurile, să-și aibă și o polcovnicească, care să-i conducă gospodăria iar dânsa, coana Marghioliță, să se lungească toată ziulica pe canapea, să facă pasiansuri și să stea la taifas cu musafirii ce-i venea în casă și pe cari îi oprea apoi la masă.

Și ce n'avea coana Marghioliță în casă: dulapuri tixite cu dantele, argintării fel de fel, icoane scumpe.

La casa ei priveau toți trecătorii. Nu-i vorbă că, altă dată, mai toată strada Carol de astăzi — Podul verde de odinioară — era locuită de familile vechi boerești din Iași.

Coana Marghioliță ducea un trai larg, cu servitori mulți, cu trăsuri, cu vatafi de ogradă, iar dela mesele mari ce se'ntindeau zilnic, nu lipseau nici odată rubedeniile și cunoștințile ei.

In salonul cel mare al casei stau înșirate pe pereții lucioși, portretele bătrânilor. Movilești, rudă cu coana Marghioliță, după mama ei, născută Movilă; apoi chipurile familiei Manu și Carp, — soțul coanei Marghioliță, Panaite Radu fiind frate cu Smărăndița Carp, mama lui P. P. Carp.

De câte ori coana Marghioliță se ducea la moșia ei Poliței din ținutul Tutovei, porneau înainte hărăbălile de la țară, cari duceau lucrurile din oraș trebuitoare pentru viața de toate zilele.

Coana Marghioliță mai trimitea câte un jâlț legănător, bănci de grădină, mindire, saltele, gavanoase cu dulcețuri, cafea, zahar, — toate acestea porneau mai înainte la țară cu cămărășița și feciorul din casă, cari pleacă în căruță odată cu lucrurile și pregătea a-și aștepta stăpâna acolo.

Coana Marghioliță, pornea în trăsură, trasă de patru cai, dintre cari cel din mijloc purta clopot la gât.

Stătea cât stătea aici, dar gândul îi era mereu la casa ei din strada Toma Cozma, unde se obișnuise să trăiască liniștită și înconjurată de lucrușoarele ei scumpe și de rudele ei iubite.

Și n'apuca să treacă nici luna și coana Marghioliță se înapoia la oraș, unde era așteptată în pragul casei de mama polcovniceasă, de bucatarul țigan și

(Continuarea în pag. II-a)

Pomenirea prietenului...

de Wratislavius

JACQUES LEWIN

S'au împlinit patruzeci de zile de când departe, tocmai la unul din hotarele Europei fiind, am primit știrea zguduitoare, că s'a stins cel mai bun și mai devotat dintre prieteni—prototipul prieteniei, *Jacques Lewin*.

Il lăsasem foarte greu bolnav, fără nădejde de scăpare. Doar o minune să se fi întâmplat, care să dezmintă ceia ce, din nefericire, cu siguranță, stabiliseră învestigațiunile medicilor. A venit însă vestea tristă, că minunea nu s'a ivit. Nespus de greu mi-a venit atunci și tot pe atât îmi vine și astă-zi, să pun mâna pe condei, pentru a așterne măcar o fărimiță din noianul de amintiri răscolite, de gândul că pentru totdeauna ne-am despărțit, după ce decenii de prietenie neclintită ne-au legat atât de strâns. Mai ales cei de pe urmă zece ani, de când amândoi întorși din lungă pribegie, făcuseră ca regăsirea în târgul nostru de baștină, să cimenteze pe fiecare zi tot mai mult, această unică și sfântă prietenie.

La știrea morții lui *Jaques Lewin*, au vibrat emoționate, multe din condeiele ieșite din dăscălia neîntrecutului polemist. Rânduri calde și mișcătoare au împărtășit mulțimei cititoare, pierderea ce am avut cu toții de suferit. Mi se pare însă, că nu în deajuns a fost relevată în plinul ei, tocmai partea cea mai nobilă a sufletului lui „Jaques", imensa lui prietenie.

Aceasta poate și datorită izolării sale din ultimul deceniu, când fu profund deluzionat de răsturnarea valorilor prelungită de anii războiului mondial. Pierduse încrederea în oameni și nu se putea hotărî să reintre în arenă.

Să reintre în arenă—e un mod de a vorbi. Pentru-că, el nici-odată n'a avut veleitatea de a sta în rândurile dintâi—în senzul de a fi remarcat de mulțime. Ci retras între pereții redacției, și noianul cernelei și a huruitului tiparniței, el își ticluia articolele și cronicele toate împregnate de o puternică notă individuală, dar *toate nesămnate*.

Asta nu însamnă, că *Jacques Lewin* fugea de răspundere. Dimpotrivă. Nu odată a încasat el ponoasele „bombelor" aruncate de alții și nu odată a trebuit să ducă el la capăt—și cu strălucita izbândă, polemicile de către alții începute dar care, cu putere încolțiți, nu mai erau în stare să țină piept adversarului.

Tocmai pentru aceste rare însușiri: neobișnuitul talent, neasemânata modestie și mai ales excesiva lui discrețiune—aceasta din urmă atât de necesară în gazetăria politică, toate la un loc făcuseră din *Lewin* persoana grata a coriferilor politici din perioada de la 1885 la 1914. De jertfele materiale aduse nu mai pomenim...

In articolele apărute cu prilejul morții lui *Lewin*, au fost pomenite numele cele mai strălucite. *Take Ionescu, Carp, Bădăreu, Marghiloman* etc. toți îl considerau ca un bun și prețios prieten. La fel și cei din tabăra adversă, aceia a liberalilor—*Jacques Lewin* făcând totdeauna politică conservatoare—toți, începând cu *Ionel Brătianu, Mârzescu, Duca* etc. prețuiau și stimau pe prototipul adversarului loaial și fin — *ziaristul Jacques Lewin*.

Omul fin. Aceasta este epitetul ce'i se cuvine. Aristocrat în accepțiunea cea mai nobilă a cuvântului. Până și pe patul de grea suferință, el n'a scoborât o singură treaptă din înălțimea distincțiunei și a delicateței pe care s'a menținut toată viața, atât în vremea de belșug cât și în cea de jenă în care'l aduseseră paragrafe exploatate abil de către acei deveniți stăpânii averii sale „expropriate".

Omul fin a rămas acelaș și prin prizma distincțiunei sale sufletești văzuse și înțelesese oamenii mari ai timpului. De aceia, cu drept cuvânt și nu odată, ne spunea regretatul cc. *Alecu Badareu*: „Mare pagubă și mare păcut că *Lewin* nu se hotărăște să scrie o serie de amintiri politice. Ar fi un monument". Pentru-că nimeni altul nu era, în

(Continuarea în pag. II-a)

TESTA

VINDECĂ:

DURERI DE CAP-MIGRENE
NEVRALGII-DURERI DE DINȚI
RĂCELI-GRIPĂ-JUNGHIURI

ÎN FARMACII ȘI DROGUERII.

„TEBRIZ" Fabrică de covoare persane Iași, strada V. Stroescu 12 (lângă Notre Dame) Casă proprie

Primește comenzi și vinde covoare orientale, cu prețurile cele mai reduse

Corpul 4 Armată.—Serviciul Intendenței
PUBLICAȚIUNE No. 80612

Se aduce la cunoștința generală că în ziua de 15 Noembrie 1929 ora 10 dimineață, se va ține la Comandamentul Corpului 4 Armată Iași Serviciul Intendenței Biuroul Subzistențelor (Palatul Roznovanu (Str. Ștefan cel Mare, licitație publică cu oferte închise, pentru cumpărarea a 2594 kgr. ea i.

Licitația se va ține potrivit dispozițiunilor art. 72—83 din Legea Contabilității Publice a Statului, ofertanții fiind obligați a depune odată cu oferta și garanția legală.

Condițiunile caetului de sarcine se poate vedea la sediul Comandamentului în orice zi de lucru în orele de serviciu 8—12.

Ofertanții vor prezenta odată cu ofertele și proba de ceaiul ce oferă a furniza.

STOFE pentru paltoane **Kromby** englezești, **Burberrys** stofe pentru costume **Burberrys, Fintex** Pendle-Rivett, găsiți la maginul

„HIGH-LIFE"
din str. Lăpușneanu

Având **atelier special de croitorie** cu renumiții maiștri-coupeuri **Manger** și **Jean** execută confecțiuni bărbătești-moderne.

Se primește spre confecționare și cu stofa clienților.

Prețuri extrem de reduse.

La Teatrul Național

se caută de urgență lucrători tîmplari, cu salar de 4000 lei lunar. Doritorii se pot prezenta în fiecare zi la cancelaria teatrului de la ora 11 a. m.

Magazinul de Fererie și Mașini agricole

I. GOLDENBERG

care a stat în str. I. C. Brătianu 127 s'a mutat tot în această stradă la No. 54 *lângă farmacia „Regina Maria".*

Institutul de Chimie Technologică Universitatea din Iași

Face cunoscut celor interesați că exeeută în laboratorul său de chimie industrială, tot felul de analize prime de materii prime și fabricate—Industriale și Comerciale—ca:

Combustibili (diferite feluri de cărbuni, petrol și derivate).

Materii grase (uleiuri, grăsimi, ceruri de natură minerală, vegetală sau animală).

Ape minerale și industriale.

Materii tanante și orce materie din industria tăbăcăriei.

Analize complecte de piei tăbăcite în taniu și crom.

Materii textile și diferite materii de apretură.

Deasemeni se execută analize de orice materii chimice întrebuințate în inoustrie ș. comerț.

Pentru analize făcute se eliberează buletine cu caracter oficial.

Direcțiunea

Firezoane OIL

Ulei care se adaugă la Benzină 1/300 litri

Ulei ce nu arde

Costă 1 leu la litrul de benzină în schimb aveți economie la benzină și face ungerea motorului prin interior.

Reprezentant exclusiv pentru jud. Iași

Leonida & Co. Suc. Iași

Strada Lăpușneanu 40 Tel. 382

MARCEL BRILL
AVOCAT
str. I. C. Brătianu No. 151.
Interpret și traducător autorizat pentru limba germană pe lângă Instanțele judecătorești din Iași

DOCTOR
Marcu Caufman
Boli Interne
Venerice și Sifilis
Raze Ultraviolete
Consult. zilnic 2-8 p.m.
S'a mutat în str. Palat 45

Doctorul O. Cordescu
consultă pentru boli de
NAS, GAT și URECHI
in fiecare zi între 4—7, în
Strada Lăpușneanu No. 27

DENTIST
S. SCHREIBER
s'a mutat în str. Cuza-Vodă 42 bis (casele Cristofor, intrarea prin boltă)

DOCTORUL
R. DAMSKER
str. Ghica-Vodă No. 44-46
MEDICINA INTERNĂ,
SIFILIS și GENITOURINARE
tratează prin
BAI DE LUMINA
și DIATHERMIE
Bolile interne, reumatismul, guta nevralgii, etc.
Bolile urinare și boli de femei
Cons. 8—11 a. m. și 3—7 p. m.

Se caută lucrătoare
la Distileria de licheruri
„IZVORUL MOLDOVEI"
Iași—Strada Ghica Vodă 32
A se adresa imediat

DOCTOR
ROZA GAMARNIC
dela clinicele din Modena și Bolonia
Boli de femei, nașteri și venerice
Cons. 8—10 3—7
strada V. Stroescu 6 vis-a-vis de dispensarul Notre-Dame
Pentru săraci consult. gratuite.

DE INCHIRIAT

In strada Zugravilor No. 69, în localul antrepozitelor Băncii Moldova, o locuință compusă din trei camere, din care prima cameră potrivită pentru o prăvălie.

A se adresa Băncii Moldova, secției Informațiuni.

DE. INCHIRIAT una cameră mobilată stradela Golia 4.

DE INCHIRIAT

In strada Lăpușneanu 32, o magazie în lungime de zece metri și patru metri lățime, potrivită pentru garaj, sau alte întrebuințări.

A se adresa Băncii Moldova secției Informațiuni.

România
Corpul Portărelor Tribunalului Iași
PUBLICAȚIUNE No. 528
Anul 1929 luna Sep. ziua 30

Se publică spre cunoștința generală că conform adresei jud. ocol. I urban Iași No. 25128 | 929 se va vinde prin licitație publică în ziua de 23 Noembrie 1929 averea mobilă definitiv sechestrată cu proces-verbal No. 953 de la d. Staierman din Iași str. Ștefan cel Mare No. 35 ora 2 p. m. și dela M. Crighel din Iași str. Cost. Negri No. 52 ora 4 p. m. la pretenția Băncei Centrale de Nord din Iași averea compusă din: 1 parlafon cu trompetă gris, cu garnitură de cristal, 3 patefoane de voiaj marca „Dulketa" acoperite cu carton negru, una oglindă cu mesuță de lemn culoare neagră, 4 scaune de lemn galben îmbrăcați cu iută maro, 2 fotoliuri lemn bronzat îmbracate cu covor galben, una masă birou cu 5 sertare din lemn culoare neagră, un tablou mare jubileu 1906 cu sticlă și ramă bronzată, un seslang din culoare maro îmbrăcat cu pluș verde pentru 3 locuri.

Vânzarea se va face în Piața Halei din Iași pe bani gata și in asistența comisarilor respectivi.

Șef Portărel, V. Stănescu
4 Secretar, Munteanu

PIERDUT buletinul biroului de populație Iași. Il declar nul și fără valoare în mâinele oricui s'ar găsi.

GH. DANIFELD
Str. Păcurari 136

O PIANINĂ modernă, aproape nouă, s'a expus spre vânzare în str. Colonel Langa No. 11, în curte la Depozitul Dentar.

I. GROSS profesor prepară, elevi și eleve curs superior și Engleză. A se adresa str. Lăpușneanu 38.

LECȚII DE PIAN predă, d-ra Dimitriu, absolventă a Conservatorului. A se adresa, str. Albinet 32.

O vizită la „Macaby" Tg. Frumos

Venit pe o zi în orășelul meu natal nu pot trece cu vederea locurile pe unde am copilărit. Străbat printre sinagogi ca să ajung în fața vechiului azil de bătrâni leagănul copilăriei mele. Dar spre marea mea mirare, în locul firmei vechi de altă dată se află o altă firmă frumos scrisă „Asociația —Macaby—Tg. Frumos". Intru. Un vechiu prieten, bucuros de o vizită atât de neașteptată mă introduce într'o sală, spațioasă, unde vre-o 50 de copii, fete și băieți așezați pe grupe executau într'o perfectă ordine comanda preceputului instructor Blumenfeld din Iași, detașat aici de către Asoc. „Macaby" Iași special în acest scop, care se grăbi să-mi lămurească că activitatea febrilă, se datorește preparativelor în vederea unui festival pe ziua de 2 Noembrie. Imi arată aparatele adunate cu mari sacrificii, îmi vorbi de comitetul conducător de bunăvoința Comunității Izraielite care le-a cedat sala, de felul cum înțelege asociația să întâmpine greutățile și încheie cu speranța de a-și înjgheba și o bibliotecă. Ora fiind întârziată trebuie să mă despărtez. Cine ar fi ghicit oare, că într'un colțișor atât de modest, ca Tg. Frumos mai există tineri dornici de muncă, capabili să puie bazele unui focar de răspândire a educației fizice și culturale? Din parte-mi le urez succes.

M. LASCAR

FILE DE CARNET

REVOLUȚIONARII

(Continuare din pag. I-a)

de necunoscut transformă în fiară, într'o fiară sângeroasă, care zugrumă și distruge fără milă, tot ce stă înainte.

Scriitorului francez Georges Girard îi revine marele merit, de a fi publicat recent un admirabil volum de psihologie revoluționară, intitulat „Les trois Glorieuses", și îmbrățișând evenimentele petrecute la Paris în anul 1830, când lupta de baricade a atins un apogeu neobișnuit.

In această carte de mare răsunet, care coincide cu serbările centenarului revoluției dela 1830, ce se pregătesc acum la Paris, sunt clasate toate „micile fapte", fără importanță la prima vedere, fără legătură cu trecutul și cari totuș, determină evenimentele cele mai mari, pe cari istoria le-a înregistrat vreodată. Cazul micului brutar ce a arătat mulțimei, trupul pângărit al iubitei la 1830, sau a focului de armă asasin, pornit fără motiv, în timpul evenimentelor dela Lupeni.

I FR. BOTEZ

Figuri din Iașul vechi

(Continuare din pag. I-a)

când intra în antretul de jos, și de burguluelile papagalului,—un papagal frumos după care se înebunea. Ii plăcea să-l audă vorbind, în legea lui și să dea de gol pe bucătar, de câte ori țiganul o pornea la crășma lui Arghiropol, din colțul străzii 40 de Sfinți, unde-i trăgea pahărele după pahărele de rachiu. Papagalul dădea de gol pe țigan, strigând de câte ori ieșea pe poartă după băutura la Arghiropol: *cioa-ră, cioa-ră,* iar țiganul turba de necaz și trebuia să se reintoarcă la curte, căci repede coana Marghioliță auzind alarma papagalului, ieșea în balconul casei și numai decât prindea pe țigan asupra faptului. Dar bucătarul se mai înveselea și îl mai lăsa cu afurisenițile pe papagal, când acesta se mai ocupa și de alții. Când trecea vre-o paradă de la Copou spre Palatul Administrativ, cu muzică și cu ofițerii în ținută de ceremonie, papagalul care în timpul verei ședea în balconul dinspre strada Carol, striga destul de tare ca să fie auzit de toți: „portez armes, portez armes". Și atunci coana Marghioliță ieșea din casă, ghebosită așa cum era și venea de-adreptul la papagal de-l desmierda.

Viața aceasta frumoasă și bună a dus'o multă vreme coana Marghioliță Radu, nepărăsindu-și casa ei de loc, cu gospodăria bogată și cu ființele ei dragi cari o iubeau atâta: rubedeniile ei de pe mamă și tată, ca și ale soțului ei, cât și polcovniceasa, țiganul bucătar, papagalul și un cățeluș alb, pe care-l ținea în brațe sau pe canapea alături de dânsa, — alintare de cucoană bătrână. care nu ducea grija zilei de mâni.

La o vrâstă înaintată, a părăsit coana Marghioliță și ea lumea aceasta, în care a trăit făcând numai bine și ajutând pe cei nevoiești.

RUDOLF SUȚU

Atac banditesc

pe șoseua Roman—Tg.-Frumos

Târgul-Frumos 1. — Autoritățile polițienești din localitate au fost sezizate de un îndrăzneț atac banditesc săvârșit asupra cunoscutului antrepenor de păduri Daniel Gaster din Tg. Frumos, de către indivizii Iordache Homei, Ghiță Homei și Dumitru Condurac.

Banditii fiind informați că d. Gaster posedă o sumă însemnată de bani, au pregătit atacul la marginea satului Nistru, pe șoseaua Roman—Tg. Frumos pe unde trebuia să treacă.

La eșirea din sat, victima a fost atacată într'un mod cu totul suprinzător de către sus numiții indivizi, care după ce i-au furat suma de lei 9000, l-au desbracat și bătut până când a rămas în nesimțire.

Venind în urmă niște căruțași a fost ridicat depe șosea și cu căruța victimei a fost adus în oraș unde d. dr. A. Rămureanu i-a dat primele îngrijiri.

Autoritățile au început imediat cercetările pentru prinderea banditilor.

Calmet

„OPINIA"
LITERARA ȘI ARTISTICA

(Continuarea din pag. I-a)

este animalul folositor, care ne dă încălțămintea.

Elevul: — Tata. E cizmar.

Teatru pe gratis

In nici o țară teatrul nu trece printr'o criză așa de grea ca în Rusia. Absolut nici un teatru nu se poate întreține din vizita spectatorilor. Pentru a curma această stare lucruri, guvernul sovietic a decis să aplice un impozit nou, pe baza căruia va elibera un număr de bilete de teatru fiecărui locuitor. Publicul va butea viza biletul pentru reprezentația la care vrea să se ducă și astfel va avea iluzia că se duce pe gratis la teatru. Și desigur că măsura guvernului sovietic va avea succes.

La dentist

Anecdota preferată a lui Maurice Dekobra și pe care o povestește în toate ocaziile, este următoarea:

Scena se petrece la dentist. Bolnavul urlă:

Dentistul: — Da bine domnule. Nici nu ți-am atins măseaua și ai și început să țipi?

— Nu măseaua domnule dentist. Mă calci de 5 minute pe bătătură.

Bibliografie

Au apărut:

Eugen Relgis: *l'Internationale Pacifiste,* avec une lettre et un message de *Romain Rolland,* un volum în editura André Delpeuch, Paris, traducere de S. Pavés.

Eugen Relgis: Un livre de Paix, studiu asupra „Biologiei războiului" de Georg-Fr. Nicolai în colecția „La Brochure Mensuelle".

In aceiași colecție a mai apărut de *Eugen Relgis*: „Le Principes humanitaristes et l' Internationale des Intelectuales".

Știri din Dorohoi

Dorohoi.— *Incendiu suspect.* — Noaptea trecută s'a incendiat la casa locuitorului Simion Sofrone din Herța, arzându-i complect: Un grajd, trei șire de nutreț și doi cai.

Focul a luat naștere dela o sobă de fier, ce era instalată în acel grajd.

Parchetul a ordonat Poliției Herța, facerea cercetărilor.

Moartea unui magistrat.—Eri a încetat din viață la București după o boală îndelungată, Președintele Tribunalului Dorohoi C. Sachelărescu.

Defunctul fusese un magistrat integru și lasă în localitate regrete unanime.

Teatrale. Turneul marelui comedian V. Maximilian, cu ansamblul „Teatrului Regina Maria" din București își anunță sosirea în localitate cu reușita comedie „Topaze" pentru seara zilei de 2 Noembrie a. c.

Se prevede succes.

JUSTUS

x Printre cei scoși la pensie la Ministerul Instrucțiunii, sunt și d-nii C. Kirițescu, directorul general al învățământului secundar, I. Mitru și D. Sachelarescu, inspectori generali.

INFORMAȚIUNI

x *Astăzi dimineață la ora 9, un apreciab[illegible] cutremur de pământ s'a [illegible] la Iași, timp de 15 [illegible] secunde.*

x In com. Spi[illegible]ț-Roman s'a declarat epizotia de febră aftoasă; iar în Stânceşti-Botoșani, scarlatina a luat proporții.

x Procesul furtului de platină de la Facultatea dz științii din Iași urma să se judece ieri la Tribunalul local.

Dat fiind că unii din inculpați n'au fost citați în regulă, procesul s'a amânat pentru luna viitoare.

x **Furturi.**—D. Margules din str. Bărboi 5, a reclamat că din Bucătărie i s'au furat mai multe borcane cu dulceață.

— O îndrăzneață spargere a fost făptuită astă noapte la cârciuma „La trei salcâmi" a d-lui Iancu Mendel din str. Nicolina No. 113.

Pătrunși în local, spărgătorii au făcut un chef de pomină, după care au umplut un sac cu vre-o 30 sticle de rachiu.

Furtul a fost descoperit astăzi dimineață.

x **Tribunalul** secția III a admis eri opoziția Parchetului contra eliberărei de către judele Cab. II Instrucție, a croitorului Vigder Kahane din str. Muzelor.

Croitorul, după cum se știe este acuzat de aș fi sustras o poliță emisă asupra lui și care forma obiectul unui proces în care croitorul figura ca reclamant.

Tribunalul a dispus arestarea croitorului.

x Cuvântul de deschidere la festivalul ceferist de Duminică, în onoarea oaspeților ceferiști din București, va fi rostit de d. inginer Nițescu, inspector general.

x Doctorul **BRENER** *specialist mamoș,* boli de femei, consultații de la 2 până la 6 p. m.

x EPIDEMIILE.— Pe ziua de ieri s'au declarat două noui cazuri de scarlatină, unul în oraș și altul în județ, astfel că numărul scarlatinoșilor internați în spitalul de izolare s'a urcat la 83.

In str. Rampei s'au declarat două cazuri de malarie.

In com. Rediul lui Tatar s'a declarat un caz de febră tifoidă.

x *Un călugăr buclucaș*—Organele Mitropoliei locale au fost informate că călugărul V. Oprișan dela schitul Buciumi, (despre care am relatat la timp că a fost inlocuit pentru nereguli și rea administrație dela administrarea averei Schitului Prodromul dela Sft. Munte),—ar instiga la nesupunere pe ceilalți călugări ai schitului Buciumi, contra Mitropoliei ieșene.

El a refuzat să predee Administratorului pus de Mitropolie, averea din Buciumi a schitului Prodromul.

Mitropolia a decis să facă intervențiile necesare la justiție, pentru liniștirea călugărului.

x Secția de gimnastică a societății sportive și muzicale „Hacoah" și-a reînceput activitatea în sala anume amenajată a societății de Sport și Muzică.

Lucrul în sală va continua tot sezonul de iarnă, în fiecare Sâmbătă și Duminică dela 2—5 p. m.

Secția de box va lua ființă în cursul săptămânii viitoare.

Doritorii vor adresa cererile de înscriere la secția de gimnastică.

JACQUES LEWIN

(Continuarea din pagina I-a)

așa măsură, la curent cu toate detaliile necesare caracterizării tipurilor vizate și nimeni altul nu avusese prilejul de a a trăi atât de aproape de primii între fruntașii epocei, cari toți îl considerau egalul lor.

Dar *Jacques Lewin* era amărât. Oamenii de teapa lui, când suflă o deziluzie puternică și pierd odată încrederea, s'a terminat Cu nimic nu'i mai poți convinge să'și calce pe inimă și să reînceapă lupta. Tocmai pentru motivul, că el lupta a dat'o totdeauna numai din imboldul de-a lumina pe alții și nici-odată pentru a trage vre-un folos ori cât de neînsemnat ar fi fost acesta.

O singură dată—în ultimii ani a mai vibrat condeiul lui *Lewin.* Când i-am adus știrea, că a murit cc. *Alecu Bădăreu.* Mi-a spus atunci: „Aș scrie un articol pentru *Opinia".* A doua zi mi-a adus manuscrisul cu slova lui caracteristică și când l'am cetit tare, pe amândoi ne-a podidit plânsul. Ce pagini admirabile!

Am în fața mea, pe masă, acest manuscris. *Este singurul articol iscălit al lui Jaques Lewin.* Foile aeestea, păstrate cu sfințenie, mă fac să nu mai pot continua. Imi apar atât de mic și de stângaci, față de marele lui talent și'ntr'atât mă intimidează surâsul lui fin, plin de ironie nobilă și iertătoare, încât până și lacrima strecurată o șterg pe furiș, să nu mă vadă Jaques că sunt trist și mă doare adânc că n'am să'l mai văd...

Cum? Nici odată n'o să ne mai vedem și n'am să te mai aud, frate Jaques?

Șirul lung al glumelor tale fine, s'a rupt pentru totdeauna?

Nici-odată n'ai să'mi mai calci pragul — cum o făceai zilnic — ani de-a rândul?

Și seria faimoaselor scrisorèle, dintre care unele de pe patul de suferință mi le trimeteai și cu care mă înviorai în vremuri de grea cumpănă, s'a închis seria pentru totdeauna?

Nu'mi vine să cred și încerc să zâmbesc...

Nu se poate. Nu vreau și nu pot să mă'mpac cu un gând atât de întunecat. Ci eu continuu — cât trăesc, să aștept continuarea, cu credința că odată, poate tot ne revedem noi — nedespărțiți prieteni...

WRATISLAVIUS

CUTREMUR DE PĂMÂNT
la Iaşi şi în restul ţării

Lucrurile mişcate în locuinţe. — Geamuri sparte. — Puţină panică

Astăzi dimineaţă la orele 9 un cutremur de pământ cu o apreciabilă intensitate, s'a produs în oraşul nostru.

Cutremurul a durat 15 până la 20 secunde şi a fost simţit pretutindeni.

Atât în case cât şi în instituţiile publice, s'au mişcat uşor lucrurile, producând o adevărată panică în special printre femei.

La serviciul sanitar, la poştă şi alte instituţii, s'au mişcat şi biurourile iar uşile s'au zguduit. Intr'o cafenea din Hală s'au răsturnat câteva pahare cu ceai dela mesele clienţilor.

In unele case s'au produs mici pagube, deoarece oglinzile atârnate în perete s'au spart.

*

Comunicările telefonice primite ulterior ne-au anunţat că cutremurul s'a resimţit cu aceiaşi intensitate şi în cuprinsul judeţului.

La Bucureşti

Bucureşti 1.—La orele 9 dimineaţa un puternic cutremur de pământ s'a resimţit în Capitală.

Cutremurul a durat 30 secunde şi din cauza puternicei intensităţi, s'au produs unele stricăciuui.

Pe alocuri, ferestrele care erau deschise, au fost izbite atât de puternic în cât geamurile s'au sfărâmat. In case lucrurile au fost urnite din loc, înspăimântând pe locatari.

Numeroşi locuitori au ieşit din case.

Timp de o oră a domnit panică în populaţia Capitalei, de oarece se credea că cutremurul se va repeta.

*

Ştirile primite la Institutul seismografic din Bucureşti, anunţă că cutremurul a fost resimţit în foarte multe oraşe, variind însă intensitatea.

La Chişinău

Chişinău 1.—Astăzi dimineaţă un cutremur de pământ s'a resimţit în Chişinău şi în câteva oraşe din Basarabia.

Din fericire cutremurul care a provocat destulă panică, n'a cauzat pagube.

La Vaslui

Vaslui 1.—La orele 9 şi 3 minute dimineaţă, un cutremur de pământ care a durat 20 secunde s'a resimţit în Vaslui.

Populaţia înspăimântată a ieşit pe străzi.

CLARA SOLOMON
LIPA ŞURGHE
Logodiţi

Iaşi, Săveni

Ca la noi ...

De câte-va zile, poliţia din Paris cercetează descoperirea unei crime a cărei victimă a fost contabilul Rigaudin.

A fost arestat un croitor armean Almazoff, dar împotriva căruia nu s'a putut aduce nici o dovadă.

Avocatul lui Almazoff, a cerut acum judelui de instrucţie o anchetă medicală, pentru a dovedi că clientul său a fost torturat la poliţie. Milozzi are, aşa dar, colegi şi la Paris.

Scoateri la pensie
la primăria Iaşi

Pensionarea funcţionarilor continuă să provoace nemulţumiri la diferitele instituţiuni.

Fiind ieri ultima zi pentru a se conforma dispoziţiunei centrului s'a procadat şi la centru şi la municipiu la aplicarea dispoziţiunelor de pensionare.

Au fost trecuţi ca pensionari d-nii Haralamb dela contabilitate, Costinescu dela registratură, Romanescu dela biroul populaţiei, V. Alexandrescu de la contabilitate, Davidescu şef perceptor, Hulubei dela percepţie, C. Botez dela percepţie, Gh. Vasiliu de la percepţie, Paul Romanescu dela serviciul sanitar şi Gh. Dimitriu magazioner.

D. Haralamb dela Contabilitate, care se crede neîndreptăţit, a şi plecat la Bucureşti pentru a se plânge ministerului de interne.

In general, funcţionarii scoşi la pensie socotesc că cei din fruntea municipiului ar fi aplicat două măsuri. D.

Alegerea dela Comunitatea israelită
Candidaţii listei Ilie Mendelsohn

Persoanele grupate în jurul d-lui I. Mendelsohn, au depus următoarea listă de candidaţi, pentru alegerile de la comunitatea israelită:

Secţia cultului: Haim Thierer, Pincu Cernes, I. Vahrman, Iacob Poker, S. zis Herş Vexler, M. I. Frenkel, Haim Strulovici, Smerl Petruşca, Iosef Traubici, Strul Rothman, Iacob Casapu, Iosef Mendelsohn, Haim Ghelber.

Secţia culturală.—Doctorii Solomovici, David Hertzenberg, dr. M. Millian, Av. J. Pineles, dr. Isac Avram, Ing. Leon Brill, dst. D. Grimberg, dr. Sebastian Pineles, Ing. Gh. Buchman, Pinhas Braunstein, Aron Veisberg, Iancu Rosenthal, H. Rotenberg.

Secţia social-economică.— Ilie I. Mendelsohn, I. L. Rosenstein, doctor D. Frühling, doctor Glikman, Şmil Herş, Av. B. Chelpner, Josef Jacob, N. Marcovici, Nathan Gheller, Şmil N. Zaid, Jaques Calmanovici, Copel Copolovici, J. Moscovici.

Comisiunea de cenzori—Cenz. David Komarofsky, Avram Brener N. Averbuch. Supleanţi: Calman Mayer, Nathan Iankulovici, Aron Steifel.

Dela Zioniştii-revizionişti

In urma recentelor evenimente sângeroase din Palestina. d. Vladimir Jabotinschi, şeful zioniştilor revizionişti. a înştiinţat pe partizanii săi din lumea întreagă, ca să înceapă o campanie de lămurire a opiniei publice, asupra greşelilor comise de actualii conducători ai executivei zioniste.

*

La Iaşi ca şi în alte centre din ţară, a luat fiinţă oficial organizaţia revizionistă.

Noua organizaţie îşi va începe activitatea printr'un „proces public" pe care îl va intenta executivei zioniste, socotită vinovată de sângeroasele evenimente din Palestina.

Asemenea procese au loc în toată lumea şi după cât afirmă presa revizionistă, în majoritatea proceselor executiva a fost condamnată.

Sâmbătă 2 crt. ora 9 seara se va pune bazele în localitate a grupei revizioniste. „Brith Trumpeldor". Deasemenea se vor discuta numeroase probleme zioniste şi se va fixa data apariţiei ziarului „Ideia revizionistă".

Teatrul SIDOLI TEATRUL DE ARTA din MOSCOVA

Astă seară Vineri 1 Noembrie Ultima reprezentaţie
(Biletele poartă seria No. 2)

„LIVADA DE VIŞINI"

Piesă în 3 acte de A. Cehov

Biletele la Cassa Teatrului Sidoli

Doamna şi Domnul
AVRAM BRUCĂR
anunţă rudelor şi cunoscuţilor naşterea primului lor fiu
IOSIF
şi îi invită cu plăcere la ceremonia rituală care va avea loc Luni 4 Noembrie ora 11 a.m. în locuinţa d-lui Volf Marcovici din str. I. C. Brătianu 91.
In locul oricărei alte înştiinţări.

Impresii teatrale
„Căsătoria" de N. Gogol cu P. Pavlow şi Vera Grecl

Prevedeam celui de-al doilea spectacol al trupei de artă din Moscova, succesul pe care, binemeritat, l'a recoltat aseară.

Eroii comediei de moravuri a lui Nicolae Gogol şi-au trăit aseară viaţa, aşa cum sunt, aşa cum au fost lăsaţi de nevăzutul creator; aşa cum i-a văzut autorul.

Pavlow a fost un Iwan Cuzmici plin de naturaleţe. A fost aplaudat adeseori la scenă deschisă. Doamna Vera Greci a jucat rolul peţitoarei.

Fără a exagera: n'am văzut vre-odată un actor care să se identifice într'atâta cu personajul ce are de spus ceva de pe treptele scenii. D-sa întruchipează complexul artistic.

Şi toţi ceilalţi interpreţi merită subtitlul de „star".

Deseară „Livada de vişini" de Cehov. *Rex.*

INFORMAŢIUNI

x **Despre ex-prinţul Carol.** *Cetim în ziarul „Cyrano" din Paris:*

„Prinţul Carol vine dese ori la Nogent-le-Rotrou. Intr'o zi admira monumentul ridicat aici în memoria lui Paul Deschanel.

Un locuitor se crezu obligat să-i dea oare cari lămuriri:

— Paul Deschanel a fost preşedinte al Republicei a doua zi după izbândă, dar a renunţat la putere după un an.

— „A renunţat la putere"! repetă prinţul;—şi după o pauză: „ca şi mine!"

x *Conferinţa* d-lui prof. P. Andrei, în beneficiul Societăţii pentru profilaxia tuberculozei, are loc Duminica aceasta, ora 4 p. m. în Aula universităţii.

x Incepând de astăzi, orele de serviciu la primărie au fost astfel fixate: dimineaţa 9—12 şi după amiază 3—6.

x *D. Ion Mihalache, ministrul agriculturei, a lansat astăzi a 11-a scrisoare către plugari, intitulată: „Spre industrializarea agricolă".*

x **Terminându-se reparaţiile ce s'au făcut bisericii Sf. Ştefan din str. Albineţ 38, Duminică 3 Noembrie c., se va face sfinţirea ei cu o deosebită solemnitate de către un sobor de preoţi în frunte cu P. S. Arhiereu Grigorie Botoşăneanul, vicarul Sfintei Mitropolii.**

Bunii creştini sunt rugaţi să asiste în număr cât mai mare la serviciul divin.

x **Epitropia Sft. Spiridon a primit o nouă sumă de 1.500.000 lei dela ministerul Instrucţiei, în contul întreţinerei clinicelor.**

Banii au şi fost împărţiţi creditorilor epitropiei.

x *Tineri suspecţi.* — **Eri după amează au fost indicaţi sergentului din str. Bucşinescu doi tineri care, de câteva zile se primblă mereu prin cartierul Mah. Lăutari observând cu atenţie gurile de canal şi prăvăliile de pe această stradă.**

Văzându-se puşi în urmărire, tinerii au rupt-o de fugă.

Urmăriţi de public şi poliţie, au putut fi prinşi după o goană de aproape o oră.

Ei au fost legaţi şi conduşi la poliţie. Unul din ei se numeşte Al. Rotaru din Moara de foc 53 şi al doilea Leib Nahman din str. Nemţească.

x **D. profesor dr. Slătineanu, însoţit de arhitectul Viaaelli, a vizitat ieri palatul de la Erbiceni, proprietatea ministerului sănătăţii.**

S'au luat diferite noui dispoziţiuni pentru amenajarea acestui palat într'un sanatoriu pentru tuberculoşi

Acestea sunt veritabilele
Pyramidon Tablete

Feriţi-vă de falsificate şi de surogate inferioare!

INFORMAŢIUNI

x **Unii dintre ceferiştii scoşi la pensie şi care au primit propuneri de reangajare, au respins categoric propunerile. Ei preferă să devie pensionari şi să-şi caute alte ocupaţiuni particulare.**

x ***Magazinul Braşcu*** **a pus în vânzare plăcile de gramofon cu preţuri reduse.**

x Numai cu „Coricol" scăpaţi sigur de bătături.

Depozit: Farmacia Polak, str. Ştefan cel Mare.

x **PROFESOR DR. HORTOLOMEI a rămas cu biroul tot în str. CUZA-VODĂ 42 şi dă consultaţii între 3—5 zilnic.**

x *Doctorul J. Goldner* reintorcându-se din străinătate, specializat în boli interne şi de copii, îşi reia consultaţiunile (zilnic între 2 şi 4 în strada Mârzescu 17).

x Vechiul **magazin de muzică Michelsohn** s'a mutat în strada Lăpuşneanu 17, lângă farmacia Konya.

x **Confecţiuni militare.**— *Se aduce la cunoştinţa Domnilor Ofiţeri din garnizoană şi provincie că la maison „Derby" din str. Ştefan cel Mare 23, au sosit noile transporturi de stofe Kaki pentru mantale şi Ratineuri pentru Dolmane. Confecţiunile se execută în rate lunare.*

CASĂ MODERNĂ, nouă, 4 camere, baie, electricitate, parchet, de închiriat. Daimpré, 12 str. Nouă Lascar Catargiu.

DE INCHIRIAT două camere în stare nouă, instalaţie de lumină electrică, apă, canal, mobilate ori nemobilate plin centru. A se adresa în strada I. C. Brătianu No. 126.

DE INCHIRIAT imobilul din şos. Arcu 61 (colţ cu str. Cişmeaua Păcurari) având 5 camere, antreu, baie, bucătărie, atenanse, sobe de teracotă etc.

Imobil modern şi liber, construcţie nouă, preţ moderat.

DE VÂNZARE Casele din Str. Albineţ 34 compuse din 4 odăi şi loc. Preţul total 100.000 lei.

A se adresa d-nei Aneta Teodorescu Şcoala de Bună Purtare Iaşi Copou.

România
Corpul Portărelor Tribunalul Iaşi
PUBLICAŢIUNE No. 575
Anul 1929 luna Octombrie ziua 21

Se publică spre cunoştinţa generală că conform adresei jud. ocol. I urban Iaşi No. 28077 | 929 se va vinde prin licitaţie publică în ziua de 18 Noembrie 1929, ora 9 a. m. averea mobilă, definitiv sechestrată cu procesul verbal No. 2777 dela Leon Friedman din comuna Bivolari jud. Iaşi la pretenţia Băncei Centrala de Nord din Iaşi averea compusă din: 2 cuverturi de pat, o lampă suspendată, un ceasornic mic de masă, o lampă, o masă, o scoarţă de perete, 1 lăicer de pat, o faţă de masa, un bufet suprapus, un mic dulapaş, o masă mică, 4 scaune cu spatare, un lăicer mare.

Vânzarea se va face în Piaţa Tîrgului Bivolari jud. Iaşi pe bani gata şi în asistenţa notarului respectiv.

Şef Portărel, V. Pamfilie
5 Secretar Munteanu

LA CERNAUŢI se găseşte zilnic ziarul „Opinia" la chioşcul din Piaţa Unirei (halta tramvaiului) precum şi la debitele principale din oraş.

Cinematograful ELYSEE
din str. Lăpuşneanu lîngă Creditul Urban
S'a deschis astăzi Vine 1 Noembrie cu BRIGITTE HELM în DRAGOSTEA IOANNEI NEY urmăriţi afişele zilei

Frigidaire

Produs a lui General Motors

Cel mai ideal aparat de răcit, cel mai sănătos, cel mai practic şi mai economicos.

In 24 ore consumă mai puţin de un chilovat electricitate revenind la 10-12 lei

Leonida & Co. Suc. Iaşi

Strada Lăpuşneanu 40
Tel. 382

România
Corpul Portăreilor Trib. Iaşi
PUBLICAŢIUNE No. 566
Anul 1929 luna Octombrie ziua 21

Se publică spre cunoştinţa generală că conform adresei judec. ocol I urban Iaşi No. 18132 | 29 se va vinde prin licitaţie publică în ziua de 14 Noembrie 1929 ora 4 p.m. averea mobilă definitiv sechestrată cu procesul verbal No. 909 dela Riven Iosub din Iaşi str. Ţuţora No. 26 la pretenţia Băncei Centrale de Nord din Iaşi avere compusă din: una oglindă cu masă, un patefon, un garderob una masă, una faţă de masă, una mandolină.

Vânzarea se va face în Piaţa Halei din Iaşi pe bani gata şi în asistenţa comisarului respectiv.

Şef Portărel, V. Stănescu
1 Secretar, Munteanu

România
Corpul Portăreilor Trib. Iaşi
PUBLICAŢIUNE No. 568
Anul 1929 luna Octombrie ziua 21

Se publică spre cunoştinţa generală că conform adresei jud. ocol 1 urban Iaşi No. 23848 | 929 se va vinde prin licitaţie publică în ziua de 16 Noembrie 929 ora 4 p. m. averea mobilă definitiv sechestrată cu proces-verbal No. 99 dela Iosub Schwartz din Iaşi str. Apeduc 14 la pretenţia Băncei Centrale de Nord din Iaşi averea compusă din: 2 şifoniere furnierate, 1 toaletă compusă din 3 oglinzi, una masă, 1 bufet suprapus, 1 garderob maro, una masă şi 2 scaune.

Vânzarea se va face în Piaţa Halei din Iaşi pe bani gata şi în asistenţa comisarului respectiv.

Şef Portărel, Al. Boureanu
3 Secretar, Munteanu

Fiecare cetitor al „OPINIEI" este asigurat gratuit la Societatea „Steaua României"
şi concurează la un premiu de
20.000 lei

In dorinţa de a fi de folos şi de a face o surpriză plăcută numeroşilor noştri cetitori am contractat cu marea şi cunoscuta societate de asigurare „Steaua României" următorul aranjament în folosul marelui public:

Soc. „Steaua României" va elibera tuturor cetitorilor acestui ziar o poliţă gratuită, având prima rată plătită de către administraţia ziarului.

Cetitorii „Opiniei" în baza acestei poliţe, pe lângă numeroase alte avantagii, vor lua parte la tragerea unei amortizări de

20.000 lei
sumă ce se va plăti imediat aceluia al cărui număr va ieşi la sorţi.

Suma de 20.000 lei va fi depusă zilele acestea la Banca Moldova la dispoziţia cetitorilor.

Tragerea la sorţi va avea loc într'o sală publică, în faţa autorităţilor şi a cetitorilor ziarului „OPINIA"

Urmăriţi zilnic noile amănunte.

Lipsa de monedă mărunţă

Lipsa de bani mărunţi devine din ce în ce mai simţită, — şi firească, lumea dă năvală la Banca Naţională, pentru a obţine moneda dorită, dar fără succes.

Cercetând la Banca Naţională, primim răspunsul următor:

— „Noi, cu greu, am adunat dela uzina comunală o oare care sumă, pentru a face faţă nevoilor zilnice ale instituţiei. Cererile de monedă mărunţă trebuesc însă adresate Statului, care singur poate remedia răul".

Patronul liceului „Oltea Doamna"

Luni 4 Noembrie a. c. la ora 10 dimineaţă se va oficia cu deosebită solemnitate patronul liceului „Oltea Doamna".

La această serbare doamna M. Roiu noua directoare a şcolii, va face darea de seamă a anului şcolar expirat, distribuindu-se premiile şi menţiunile.

Direcţiunea şi comitetul şcolar invită pe toţi foşti părinţi, tutori şi corespondenţi să participe la această serbare.

Deasemenea sunt invitate toate absolventele şcolii din anul şcolar trecut, majoritatea lor fiind premiate sau menţionate.

Serbarea va fi urmată de o frumoasă producţie şcolară.

x *Vârsta temeei o arată tenul....* Intrebuinţând zilnic *crema Khasya,* tenul vă rămâne vecinic tânăr.

Depozit: Farmacia Pollak, str. Ştefan cel Mare.

IN GHIARELE VRAJITOAREI
SUFERINŢELE UNUI COPIL ORFAN

O impresionantă odisee a unui copil, găsit hoinărind prin Ungheni de lângă Iaşi, a fost adusă astăzi la cunoştinţa autorităţilor locale.

Este vorba despre copilul Ion Crudu, orfan, din jud. Cetatea Albă; care a fost adus la legiunea de jandarmi.

Micul vagabond

Ion Crudu este un copil în vrâstă numai de 12 ani. Imbrăcat în zdrenţe, şi având o faţă galbenă bolnăvicioasă, micul vagabond a făcut o serie de induioşătoare declaraţiuni asupra peripeţiilor prin care a trecut şi cum a ajuns la Ungheni.

Copilul vagabond a spus că el a trait până în primăvara trecută, la o femeie bătrână din Cetatea Albă; şi că despre părinţi, nici nu ştie dacă a avut vreodată.

„Mătuşa Milka"—căci aşa se numea femeia la care a trăit micul orfan,—era vrăjitoare şi se folosea de nefericitul copil făcând cu acesta felurite vrăjitorii.

Noaptea supliciilor

„Intr'o seară, a declarat copilul Ion, bătrâna vrăjitoare, pentru a câştiga bani, m'a supus unor chinuri groaznice, bătându-mă peste tot corpul, cu nuele, şi punându-mă să joc în faţa unui cuptor cu jăratec, spunând că sunt „dracul"...

De atunci,— a continua micul hoinar,— viaţa devenind pentru dânsul un chin, s'a hotărât să fugă dela nemiloasa vrăjitoare.

Şi copilul şi-a pus planul în aplicare astă primăvară.

Dispariţia

Intr'o după amiază, pe când înfricoşătoarea vrăjitoare era plecată de acasă, Ion Crudu a fugit.

El a luat drumul spre gară, unde s'a aşezat sub un vagon de tren! şi astfel hoinărind fără nici un adăpost şi lipsit de cel mai mic sprijin, cerşind mila trecătorilor, nefericitul orfan a trecut prin Soroca, Bălţi şi apoi a ajuns la Ungheni.

*

Ion Crudu, a fost înaintat la colonia de muncă din Răducăneni.

REP.

O ieşancă
rănită la o nuntă

La o nuntă celebrată în satul Şcheia-Vaslui, tânărul Const. Iacob a tras, după datină, câteva focuri de revolver.

Un gloante a lovit la picior pe d-na Aglaia Zamfirescu din Iaşi.

D-na Zamfirescu a fost internată în spitalul din Ţibăneşti.

ULTIMA ORĂ

D. Vaida s'a înapoiat în Capitală

dar a refuzat să facă declarații politice

Bucureşti 1.—Astă noapte d. Vaida a sosit în Capitală, fiind primit în gară de d. D. R. Ioaniţescu.

Se înţelege că d. Vaida a fost asaltat de ziarişti, dar d-sa a refuzat să facă vre-o declaraţie politică, spunând că are mai întâi nevoie să se orienteze asupra situaţiei din Bucureşti.

*

Chestiunea remanierei cabinetului se va discuta în Comitetul de direcţie al partidului în ziua de 11 Noembre, şi e probabil că până la deschiderea parlamentului, remanierea va fi înfăptuită.

S'a produs însă o nouă confuziune, din cauză că d. Maniu—în vederea deschiderii parlamentului—a cerut actualilor miniştri să-şi pregătească proectele de legi.

*

O lungă consfătuire a avut loc între d-nii Maniu şi G. G. Mironescu, discutându-se problemele externe şi în special chestia reparaţiilor orientale. Azi se vor trimite noui instrucţiuni delegaţiunei noastre la Paris.

S'A IMBUNĂTĂŢIT SITUAŢIA LA BURSA DIN NEW-YORK

D. ROCKEFELLER A RESTABILIT INCREDERAEA

New-York 1.—Tendinţa de slăbire este considerată ca definitiv înlăturată. La conferinţa bancherilor importanţi, care a avut loc eri la Casa Morgan, au luat parte şi Oven Young, precum şi preşedintele lui „National City Bank" din New-York, Charles Mitchel. S'a dat un scurt comunicat, în care se arată că între timp situaţia s'a îmbunătăţit simţitor.

Numeroase mari întreprinderi au dat publicităţei bilanţuri trimestriale favorabile ale firmelor la cari sunt interesate a restabili astfel încrederea opiniei publice.

*

Efectele acestor evenimente s'au şi putut observa.

De nu mai puţină importanţă pentru revenire către normal a fost şi intervenţia lui John Rockefeller senior, care a comunicat eri prin biroul său, că el şi cu fiul său sunt de părere că actualele cursuri ale valorilor principale sunt corespunzătoare valoarei lor intriseci şi că din aceostă cauză el şi cu fiul său intenţionează să cumpere mari stocuri de acţiuni, mai ales avându-se în vedere că baissa de la bursă nu este justificată faţă de situaţia economică a ţării şi deci ea nu va putea continua.

Un comerciant din Bârlad dispare

după ce sustrage lucruri de sub sequestru

Bârlad 1.— Proprietarului morei „Steaua Bârladului" comerciantul Buium Libman, fiind încurcat în afaceri, s'a aplicat un sequestru cu sigilii pe întreaga lui avere mobilă, punându-se custodiu soţiei sale Ana Libman.

In ziua de 25 Oct., debitorul intervine cu o cerere la Trib. Tutova — arătând că a 2-a zi fiind Sf. Dumitru şi el trebuind să se mute, spre a evita daune, solicită dreptul de a ridica sigiliile, de a transporta lucrurile în noua locuinţă şi a le resigila din nou.

Tribunalul după o discuţi foarte amplă, luând în consideraţie pledoria caldă a avocatului Dornescu, şi ţinând samă de faptul că Bum Libman în instanţă a declarat pe onoarea sa şi a soţiei sale că nu va înstrăina nimic de sub sequestru—a admis cererea şi a dat un jurnal în consecinţă.

A 2-a zi 28 Oct. plecând portorelul Gheorghiu să-şi împlinească sarcina de a resigila, nu găseşte absolut nici o mobilă în Bul. Elisabeta 11 unde şi-a dat noua adresă şi nici nu găseşte prezinte pe B. Libman, cu Proces-Verbal No. 212 constată dispoziţia de sub sequestru.

Fiind sesizat parchetul, d. prim procuror Plitos a telegrafiat parchetului Covurlui că mobila plecată Luni 28 crt. cu vagonul No. 81513 este sustrasă de sub sequestru şi roagă să fie identificată şi inventariată fie în gară, fie la Antrepozitele Rubinştain unde e director un oare care Beno Libman fratele dispărutului.

Aciastă dispariţie a soţilor Libman a stârnit multă vâlvă şi se comentează mult mai ales între magistraţii deoarece Trib. a fost surprins în buna lui credinţa printr'o cerere scrisă în care Libman şi Ana Libman declară că-şi dau samă de rigorile legei şi că sunt de bună credinţă, dar totuşi la înşelat.

Cazul în speţă e unic [illegible] Trib. Tutova.

Alegeri la Vaslui

pentru Camera Agricolă

Vaslui 1.—Astăzi au loc în localitate alegerile pentru Camera de agricultură. Alegerile decurg în cea mai perfectă liniştă.

Organizaţiile naţinal-ţărăniste şi liberale de la ţară, au sosit în oraş în frunte cu muzici şi placarde.

Nenorocire. Pe când copilul de 6 ani al d-lui Kirilov din strada Abator se juca lângă un bazin cu apă, a căzut înăuntru şi s'a înecat.

Sosind imedit pompierii, au dat drumul apei din bazin, scoţând astfel cadavrul nefericitului copil. *Freamăt*

INFORMAŢIUNI

x *Un incendiu* a distrus astă noapte casa gospodarului Ilarion Drogan, din com. Valea-Rusului Iaşi, producându-i pagube de aproape 100.000 lei.

Focul care a luat naştere din cauza neglijenţei unui copil, a mistuit şi un grajd, în care se aflau două vite, care au fost carbonizate.

x *O vizită.* — Inainte de a părăsi Iaşul, asistenţii universitari congresişti au făcut o vizită la Şcoala Normală „Vasile Lupu" unde au fost primiţi de d. Titus Hotnog, directorul şcolii şi de elevi.

După vizitarea şcolii, congresiştii au luat masa la care au toastat d-nii director Hotnog, dr. Bălteanu din partea asistenţilor şi numeroşi congresişti. In tot timpul mesei, fanfara şcolii a executat arii naţionale.

Congresiştii au rămas încântaţi de primirea făcută şi au exprimat vii mulţumiri d-lui director Hotnog.

x D. Alexandrescu inspector la Banca Naţională, se află de câte-va zile în localitate.

x In piaţa Halei, maşina No. 58 a ciocnit vagonul de tramvai No. 45, avariindu-se.

x **La şcoala de infirmiere.**— Azi dimineaţă a avut loc solemnitatea deschiderei anului şcolar, la şcoala de infirmiere alipită de spitalul central Sf. Spiridon.

Slujba religioasă a fost oficiată de părintele Hodoroabă de la Biserica Sf. Atanasie şi Chiril ; răspunsurile au fost date frumos de corul elevelor şcoalei.

D. dr. Hurmuzache, într'o scurtă dar frumoasă cuvântare, a îndemnat pe eleve la o muncă devotată.

A răspuns eleva d-ra Creţu, mulţumind eforilor şi medicilor pentru învăţămintele date.

x Autrităţile locale au fost informate despre funcţionarea clandestină a unei fabrici în localitate.

Fabrica funcţionează în Mah. Lăutari şi a lucrat timp de 6 luni fără să plătească nici un impozit în acest interval.

x Sâmbătă 2 Noembrie a. c. ora 9 seara are loc în sala Palatului Camerei de Comerţ obişnuita şezătoare artistică-literară săptămânala a cercului cultural „Ronetti-Roman" la care va conferenţia d. avocat Leopold Spiegler. Subiect rezervat. Restul programului va fi format din muzică şi declamaţie la care îşi vor da concursul d-rele Silvia Botez, Pogonat şi d-nii Aurel Munteanu şi N. Veniaş, artişti ai teatrului Naţional din Iaşi.

x Biblioteca „Veker roagă membrii şi toate persoanele care se interesează de bunul mers al bibliotecii, să se întrunească Duminică 2 crt. la ora 3 p. m. la şcoala Cultura.

x D. căpitan Paladi dela consiliul de războiu al divizi a IV-a, a fost mutat la consiliul de răz[illegible] calitate.

Anarhia lui Pilsudski în Polonia

Mare agitaţie la Varşovia. — — Nemulţumirea muncitorimii

Varşovia 1.— Mareşalal Pilsudschi a oprit ieri cu forţa deschiderea parlamentului, instalându-se în culoarele Seimului cu un numeros grup de ofiţeri.

Preşedintele Seimului a invitat pe ofiţeri să se retragă, dar ei au refuzat. Atunci preşedintele a înştiinţat printr'o scrisoare pe d. Mosczicki preşedintele republicei.

Pilsudschi s'a dus la şeful Statului, în timp ce ofiţerii au rămas în Seim.

După discuţiuni, şeful Statului a sfătuit pe preşedintele Seimului să amîne deschiderea parlamentului.

*

Ştirea despre lovitura lui Pilsudschi s'a răspîndit în oraş cu iuţeala fulgerului, şi a provocat mari agitaţii în rîndurile muncitorimei.

Numeroase grupuri de muncitori s'au adunat în faţa parlamentului, pentru a goni gărzile lui Pilsudschi. Muncitorii au fost împrăştiaţi de poliţie.

Aseară s'a anunţat că puternice coloane muncitoreşti s'au concentrat în cartierul Praga şi au pornit spre centrul Varşoviei.

Este teama că se vor produce tulburări.

Experienţele ştiinţifice cu racheta în depărtările atmosferice

Interesantele pregătiri ale unui savant german

Profesorul Oberth din Berlin, a făcrt zilele acestea prima încercare cu racheta pentru studiul regiunelor superioare ale atmosferei. Pentru punerea în mişcare a rachetei, profesorul s'a folosit de arderea hidrogenului. Racheta era prevăzută cu o cârmă baston şi a fost aprinsă printr'un fitil de doi metri lungime.

In mai puţin de o secundă, racheta a dispărut în nouri. După ce şi-a atins ţinta fixată dinainte racheta a coborât cu ajutorul unei paraşute exact pe locul de unde a pornit. Incercarea a fost făcută mai mult cu scopul de a se vedea dacă paruşuta va putea fi de folos rachetei.

A doua experienţă care va avea loc peste câteva zile, va avea ca scop, încercarea exploziei benzinei, pentru punerea în mişare a rachetei, întrucât metoda cu hidrogenul, este foarte costisitoare.

Profesorul Oberth speră ca la sfârşitul lunei acestea racheta să fie complect desăvârşită.

Experienţele sunt făcute cu o rachetă de proporţii mici, şi fără prea mare putere. Racheta cu care se vor începe cercetările este de patru ori mai mare şi va putea întrece înălţimea de 80 km.

Demonstraţie socialistă

Bucureşti 1.—Partidul social-democrat va ţine Duminecă dimineaţă o mare întrunire publică în sala „Dacia".

Vor vorbi fruntaşii partidului, ocupându-se în special de evenimentele tragice dela Lupeni şi de bătaia la poliţie.

Nelinişte în Austria

Vicna 1.— Orăşelul industrial Stockerau de lângă Viena, a trecut prin clipe grele din cauza muncitorilor Heimwehcişti care sunt gata să se încaere cu muncitorii socialişti.

Guvernul a trimis jandarmi la faţa locului.

ORA 3

Ravagiile cutremurului în Capitală

Case prăbuşite.—Victime omeneşti.

Bucureşti 1. — Cutremurul de pământ care s'a resimţit la ora 9 dimineaţa a fost îngrijorător de puternic şi a produs în Capitală importante stricăciuni.

La ministerul de finanţe zidurile au crăpat. In unele birouri plafoanele au căzut peste functionari. Clădirea a fost imediat evacuată.

La poşta centrală funcţionarii au părăsit serviciul, iar 15 fete au leşinat. Clădirea Băncii Comerciale din calea Victoriei a crăpat de sus până jos. Hotel „Britania" în 6 etaje din strada Biserica Ene, a căpătat crăpături de 5 cm. lăţime. Pasagerii au fugit în stradă în costume sumare.

La catedrala sf. Iosif din strada Berthelot s'a prăbuşit o statue ornamentală reprezentând pe Sf. fecioară şi a căzut în capul doamnei Maria Iosif. Nefericita a fost transportată la spitalul Brâncovenesc unde a încetat din viaţă. Publicul din catedrală a fugit împreună cu preoţii în odăjdii.

La ministerul muncii birourile au fost evacuate. La primăria capitalei zidurile au crăpat. In sala de şedinţe s'a prăbuşit plafonul. O domnişoară a fost transportată la spital în stare gravă.

In cartierul Raionulni s'au prăbuşit două clădiri dar nu sunt victime omeneşti. La numeroase case particulare au crăpat zidurile.

*

Institutul meteorologic anunţă că acesta este cel mai puternic cutremur care s'a produs în România.

După scara Rosse—Forel, cutremurul a fost de gradul şapte spre opt. Cu un grad mai mult ar fi devenit catastrofal. Aparatul seismograf s'a stricat. Epicentrul este cam pe la Tîrnova (Bulgaria) la 180 km. depărtare de Bucureşti.

Ravagii la Ploeşti

La Ploeşti au crăpat zidurile la primărie, la liceul de fete şi la diverse case. In gară a căzut tavanul.

La Galaţi s'au prăbuşit câteva case. La Constanţa cutremurul s'a resimţit puternic.

La Buşteni şi Sinaia au crăpat zidurile, iar publicul înspăimântat credea că nenorocirea este provocată de sonda dela Moreni.

Eclipsă de soare

O eclipsă de soare s'a produs astăzi la ora 1.37 p. m. având faza maximă la ora 1,54 şi terminându-se la ora 2.13.

Neînţelegerile din guvern

Bucureşti 1. Parte din conducătorii guvernului continuă a fi supăraţi pentru faptul că d. Maniu nu i-a consultat cu prilejul ultimelor evenimente. Incordarea mai mare există între d-nii Vaida şi Iunian, acesta din urmă fiind acuzat că a zădărnicit unele măsuri ale ministerului de interne.

Cearta mare există între d-nii Mirto şi D. R. Ioaniţescu care nici nu mai au raporturi personale. Se aşteaptă remanierea, pentru limpezirea situaţiei.

PURTAŢI CIORAPI MONICA

Ce sunt o capo d'operă din mătase pură şi în culorile cele mai subtile. Materialul fin aderă perfect pielei şi datorită ţesăturei speciale a călcâiului piciorul apare mult mai elegant. Inatacabil, păstrând forma şi strălucirea proprie chiar de multe ori spălat, ciorapul MONICA satisface gusturile cele mai pretenţioase

DEPOZIT GENERAL SOLAVICI Str. Lipscani 37

BUCUREŞTI

CRIZA FRANCEZA

D. CLÉMENTEL ŞI-A DEPUS MANDATUL

S'A DAT INSĂRCINARE D-nului RAOUL PERET

Paris 1.—D. Clémentel a eşuat în misiunea d-sale, din cauză că d. Daladier a cerut ministerul de interne, dar s'a opus d. Tardieu. S'a oferit d-lui Daladier justiţia şi demnitatea de vice-preşedinte al consiliului ; dar a refuzat.

I s'a oferit atunci internele, cu condiţia să aibă şi un subsecretar din grupul Tardieu. Dar a refuzat şi aceasta.

Atunci d. Clementel şi-a depus mandatul.

*

Preşedintele republicei a dat d-lui Raoul Peret (fost preşedinte al Camerei) însărcinarea să alcătuiască guvernul.

Se crede însă că nu va reuşi nici d-sa şi că se va face din nou apel la d. Briand.

Iarnă în Austria

Viena 1.— De câteva zile temperatura a scăzut brusc în Austria. In partea de nord-est a ţării frigul a crescut simţitor şi pe alocuri apa a îngheţat.

In regiunea Semmering, termometrul a înregistrat minus 4 grade, ca în toiul iernei. La Viena suflă un vânt puternic dela Sud.

Pe munţi a căzut zăpadă şi domnesc adevărate furtuni. Meteorologii anunţă vânturi puternice din Apus şi zăpadă.

Galzburg 1.— In împrejurimi şi în toată regiunea dintre Radstadt şi St. Michel a căzut zăpadă abundentă.

VIZITA LA IAŞI A CEFERIŞTILOR BUCUREŞTENI

Duminecă 3 Noembre sosesc în localitate ceferiştii bucureşteni grupaţi în „Asociaţia sportivă şi culturală". Ei vor fi primiţi de colegii ieşeni, iar vizita se va desfăşura după următorul program :

Sosirea cu trenul 63, Gara Iaşi orele 8^{45} (3 Noembrie).

Ora 9 ceaiul în Restaurantul Gării Iaşi.

Vizitarea localului Băncei şi Casei de Sfat şi Cetire „A. D. Xenopol".

Ora 10—11.30 plecarea cu automobile dela Casa de Sfat şi Cetire la Mitropolie pentru a asista la serviciul religios, vizitarea Bisericilor : Trei Erarhi, Sf. Neculai, Palatul Administrativ.

Ora 11.30—13 excursie la Cetăţuia cu automobile.

Ora 13 dejunul în Restaurantul Gării Iaşi.

Ora 15—18 Festivalul-Artistic.

Ora 20 masa colegială în sala Căminului Cultural C. F. R. Râpa Galbenă.

Plecarea cu trenul 608 din 4 Noembrie a. c. ora 2.38.

x După un chef,.. urmează o indigestie.., Un pahar cu apă de Breazu readuce stomacului bunaifuncţionare.

INCURCĂTURA REPARAŢIILOR ORIENTALE

Paris 1. — Comisia reparaţiilor orientale a hotărât să întocmească un raport asupra intransigenţei Ungariei, şi să-l depue la a doua conferinţă din Haga. Săptămâna aceasta se va discuta chestia reparaţiilor bulgare.

A doua conferinţă de la Haga va fi convocată pe ziua de 15 Noembre.

Pedeapsa capitală în Anglia

Londra 1.— In Camera Comunelor s'a propus desfiinţarea pedepsei cu moartea. Propunerea a fost respinsă ; dar s'a numit o comisiune care va alcătui şi va prezinta un proect complect în această chestie.

România
Corpul Portărelor Tribunalului Iasi
PUBLICAŢIUNE No. 569
Anul 1929, luna Octombrie ziua 21

Se publică spre cunoştinţa generală că conform adresei judec. ocol I urban Iaşi No. 27198 | 929 se va vinde prin licitaţie publică în ziua de 18 Noembrie 1929 ora 2 p. m. averea mobilă definitiv sechestrată cu Procesul-verbal No. 1288 dela David Bercovici din com. Bivolari jud. Iaşi la pretenţia Băncei Centrale de Nord din Iaşi averea compusă din : un covor, una oglindă cu mesuţă şi un garderob.

Vânzarea se va face în Piaţa Bivolari jud. Iaşi pe bani gata şi în asistenţa notarului respectiv.

Şef Portărel, V. Pamfilie
6 Secretar, Munteanu

ROMÂNIA
Corpul Portăreilor Tribunal Iaşi
PUBLICAŢIUNE No. 573

Anul 1929 luna Octomb. ziua 21

Se publică spre cunoştiinţa generală că conform adresei Judec. Ocol I Urban Iaşi No. 27199/929 se va vinde prin licitaţie publică în ziua de 18 Noembrie 1929 ora 11 a. m. averea mobilă definitiv sechestrată cu procesul-verbal No. 1289 dela I. M. Rosenblat din Com. Bivolari jud. Iaşi la pretenţia Băncei Centrale de Nord din Iaşi averea compusă din : un automobil marca „Talbot" No. 183 Iaşi cu 2 cauciucuri rezervă în stare de funcţiune.

Vânzarea se va face în Piaţa Târgului Bivolari jud. Iaşi pe bani gata şi în asistenţa notarului respectiv.

Şef Portărel, V. Pamfilie
7 Secretar, Munteanu

Pullovere, rochii de lână (model 1930), *veste* şi *sweatere* pentru copii, găsiţi cu preţul fabricei la

Magazinul High-Life

str. Lăpuşneanu

Deasemenea, toate articolele de galanterie.

BIBLIOTECA UNIVERSITĂȚII -IAȘI-
Biblioteca Universității Loco

ANUL XXV No. 6746

ABONAMENTE
Lei 1000 . . . .
„ 500 . . . .
„ 300 . . . .

ATELIERELE TIPOGRAFICE:
IAȘI — STR. LĂPUȘNEANU 37

6 pagini 3 lei

OPINIA

ZIAR POLITIC COTIDIAN

DUMINICA 3 NOEMBRIE 1929

ANUNCIURI
se primesc la toate
AGENȚIILE DE PUBLICITATE
și la
ADMINISTRAȚIA ZIARULUI
Iași. — Strada Lăpușneanu 37

Telefoane: Redacția 391, Administrația 39, Serviciul de noapte 367

S'AU SUPĂRAT EXCELENȚELE...

Dintr'o țărișoară din partea răsăriteană a planetei Marte, vin pe calea aerului nebunatece jocuri de știri, despre mânia dintre excelențele de acolo!

Sânt precum vedeți, și acolo excelențe! Și acolo sânt miniștri și subsecretari de stat, *noui*, ca și veștile ce vin dintr'o planetă despre care începem să știm câte ceva. Nu se înțeleg de la ocârmuirea unei țări, niște oameni mai înfumurați și mai plini de încredere în slabele lor puteri, decât în orice țară de pe bătrânul nostru continent. Și mulți dintre noi, credeau că'n planeta aceia nu există dihonie nu există spirit de șleahtă și castă, și mulți au și plecat într'acolo, împinși de aceste false cunoștințî. S'au înșelat, și acum unul câte unul își dau drumul cu parașuta la voia întâmplării, pe continentul vechi. Dintre cei dintâi sosiți povestesc lucruri grozave:

— „Văduvite stau în fotoliile maurice, de miniștrii lor. Sânt zile, sânt săptămâni, în care cei cu nervii prea la suprafața pielii, nu mai dau pela ministere. Excelențele își dau întâlniri, doi cu doi, sau cel mult, trei cu trei, în case particulare, pentru a pune la cale, nu „Creditul agricol", de care și acolo se simte nevoie, fiindcă o țărănime întreagă se găsește pe pragul unui faliment dezastruos; nici pentru a lua măsuri întru propășirea unei industrii pe cale de a trece într'o fază primitivă, sau întru desvoltarea unui comerț ce până acum furnizează cu o regularitate uimitoare zeci de falimente pe zi. Nu pentru asta își dau întâlnirile, ci pentru a organiza, așa, în chip clandestin, *lupta împotriva unor colegi de cabinet.* Și țara-i crede la treabă și le plătește neînchipuit de scump toate aceste capricii. Stau să se stângă definitiv palidele conștiințî ale acelor ce duc răspunderea unui întreg popor cuminte și muncitor.

Prin neactivitatea lor, se compromit și-și pierd importanța până la a se cere într'o bună zi desființarea acestor posturi de comandă necesară.

Conștiința datoriei, acolo în țara aceia, este invers proporțională cu înălțimea unei misiuni de îndeplinit.

Ministrul poate să se supere; să părăsească ministerul, nu însă definitiv, fiindcă și așa supărat cum este, nu iar conveni să nu se știe „Excelență"; să nu i se incline până la pământ agenții săi electorali mai răsăriți; să nu călătorească în adânca-i mâhnire tot în vagon ministerial; să nu aibă acolo unde se duce la dispoziție pe șefii autorităților, cari să-l dădăcească ca pe-o păpușă; să nu se poată în sfârșit întoarce după câteva săptămâni sau o lună, spre a-și încasa diurnile și salarul de zeci de mii de lei!

Și atunci în chip logic se pune o întrebare:

Se poate supăra în aceste condițiuni un lucrător de atelier, un funcționar de biurou, un învățător, un magistrat, un medic de spital, un militar etc. etc.? Nu. Ei au dreptul să se supere pe nevastă și servitoare acasă; pe vre-un prieten pe chestiuni particulare. Pe sarcina lor oficială însă, nu se pot supăra, părăsindu-o, fără urmări cari să lovească imediat și în chip brutal în existența lor și celor de acasă.

Și dacă prin reducere la absurd, ne-am închipui că într'un moment dat porțile atelierului rămân zăvorite și mașinile în starea lor de nefuncționare; biurourile să zicem dela poștă și C. F. R. rămân pustii; copii se întorc îndărăt din partea școlii... „domnu astazi îi supărat!"; contravenienții, delicvenții, criminalii și cei ce-ar avea de făcut acte urgente de interes privat cu reprecusiuni asupra vieții publice, s'ar întoarce îndărăt; „sunt supărați judecătorii!" medicul de spital n'ar apărea cu regularitate de mașină la orele de vizită și santinela depe malul Nistrului, s'ar retrage înspre casă...supărat din pricina pretențiilor absurde ale unui sergent instructor, ce aspect de viață moartă am avea!..

Și dacă ne-am mai închipui că și plugarul, care îndeplinește — mai ales în țara aceia — o funcție socială atât de însemnată, ar încrucișa brațele, supărat, că primar sau consilier comunal în satul lui a ieșit cine nu se aștepta, atunci lumea acelei țări ar deveni, împinsă de foame, antropofagă, s'ar întoarce exact de unde a pornit acum multe mii de ani în urmă!

Inferioare moravuri publice mai sânt în țărișoara aceia din planeta Marte, dacă miniștrii mai cred încă, că deținând puterea dela „*ceruri*", se pot supăra; că pot părăsi departamentele fără să vină în conflict cu „voința națională"!

Pe continentul nostru și regii știu că nu mai sunt regi numai prin „*grația divină*" ci și prin „voința națională.

GH. CHIRIȚESCU

Actualități politice

Să se facă remanierea

A trecut luna de zile de când domnii miniștri se ceartă, pleacă în concedii de supărare (o nouă formulă a vremii!), se „lucrează" reciproc și pun în cumpănă însăși siguranța regimului.

Sperăm că — măcar din interesul pentru păstrarea puterii — patemile se vor potoli și se va găsi în cele din urmă o modalitate de remaniare a cabinetului, pentru limpezirea situației.

Dar certurile țin prea multă vreme, și în răstimp, conducerea treburilor obștești stă în suferință. Să se facă, deci, remaniarea mai curând, și să se isprăvească cu echivocurile.

Politicianizare

Situația funcționarilor după statut, a fost suprimată de actualul guvern și se înlătură funcționarii socotiți ca liberaloizi.

Furios de acest lucru, partidul liberal anunță că va anula tot ce fac acum național-țărăniștii, adica va scoate din funcții pe partizanii acestora, înlocuindu-i cu liberali.

Și așa la fiecare schimbare de guvern, vom avea o înlocuire generală de bugetivori, dela ministru până la aprod! Slujbele publice vor deveni toate un prilej de câștigtuială pentru partizani, cum era acum 50 de ani.

Și vom merge repede spre haos administrativ și spre descompunerea Statului!

Bursa

Fluctuațiile dezastruoase dela Bursa din New-York, cu repercusiunile simțite în Europa, a atins apreciabil și Bursa București. Câteva bănci de-ale noastre se găsesc în jenă, iar cercurile financiare sunt îngrijorate. **X.**

La polul sud se face ziuă...

Exploratorul american Byrd, care se află din primăvara încă dela Polul Sud, a trimis o radiogramă la New-York prin care anunță că la 30 Octombre soarele a răsărit complect la pol. Timp de o lună tovarășii lui Byrd s'au tot suit pe un munte înalt de unde puteau vedea o fărâmă din uriașul astru al zilei, pe cale să răsară. Cu apariția soarelui, vor reîncepe marile lucrări pentru explorarea polului Sud.

Un câne sentimental

La Paris trăește un câne care de câteori aude un marș militar, un cântec ce se cânta în războiul mondial, sau vede trecând soldații, începe să plângă.

„Capitain" (așa-i zice câinelui) a fost în timpul războiului pe front, unde stăpânul său apăra patria. In tranșeie, el a observat grozăvia războiului, a văzut sute de oameni murind, între care și pe stăpânul său. De atunci câinele, este mereu trist. Și de câte ori zărește ceva care-i amintește războiul, pleacă capul, și plânge!

DOLIUL LITERATURII GERMANE

Arno Holz marele poet german, a încetat din viață la Berlin, în etate de 66 ani. Cliseul reprezintă pe ilustrul defunct, pe patul morții.

DIN TOATA LUMEA

Cât va luci soarele.—Savanții sunt preocupați de problema existenței soarelui. Unii dintre oamenii de știință au socotit că soarele consumă într'o lună 250 tone din greutatea sa, adică 250.000 Kgr.

Cu toată această cifră însemnată, soarele nu se va consuma atât de repede. E așa de mare astrul zilei, că peste 100 milioane ani soarele va fi încă atât de mare cât pământul.

Așa dar, putem fi liniștiți.

*

Avem prea multă minte.—Cunoscutul savant englez Sir Arthur Idiarth a declarat de curând, că avem mai mult creier de cât ar trebui să avem. Oamenii de știință și în general intelectualii, nu consumă nici 50 la sută din creierul de care dispun; iar oamenii obișnuiți consumă cel mult 10-15 la sută din crelerul lor. Savantul englez, mai adaugă, că omul care ar izbuti să consume tot creierul, ar înebuni.

*

Avantajele căsniciei în Ungaria.—In regulamental parcului din Budapesta este prevăzut ca pe băncile din parc n'au voie să șeadă de cât oameni însurați. Un personal special angajat exercită un control foarte sever, iar vizitatorii sunt obligați să prezinte documente că sunt însurați. In ultimul timp însă, s'a adus un amendament regulamentului prin care se înterzice numai „părechilor" necăsătorite să șeadă pe bănci; individual are voie fiecare să se odihnească.

*

De ce nu se fotografiază arabii?—Ultimele evenimente din Palestina au atras acolo numeroși ziariști din lumea întreagă, cari au început să studieze viața, credința și obiceiurile arabe. Trimisul ziarului „Forward" din New-York a constatat faptul nostim că arabii au credința că acela care se fotografiază... capătă dureri de stomac.

Prințul de Walles

și țiganca ghicitoare

Prințul de Walles, a fost zilele trecute eroul acestei comice întâmplări:

Primblându-se singur cu mașina în jurul Londrei, i s'a întâmplat o pană la motor. In timp ce necăjit își repara singur mașina, se apropie de el o țigancă și-i spuse:

— Hai să-ți ghicesc și de necazuri și de bucurii.

— Ia lasă-mă în pace. Am și așa destule necazuri, fără să mi le mai spui tu.

Țiganca se aplecă atunci la urechea prințului, și-i șopti misterios:

— Să știi că foarte curând o să ai un necaz.

Peste o oră, când prințul își termină treaba, constată că i-a dispărut portmoneul din buzunar. Țiganca ghicise desigur pentru prima oară cu adevărat..!

S'a cerut revizuirea

procesului lui Baudelaire

După mai bine de 70 ani, a venit în fine vremea să se facă reparațiunea judiciară (căci cea morală a făcut-o publicul) memoriei marelui poet Charles Baudelaire.

[illegible] anul 1857, volumul de versuri „Fleurs du mal" a fost considerat imoral și în consecință, justiția a condamnat la amendă și închisoare atât pe poetul Baudelaire, cât și pe editor și tipograf.

Astăzi după 72 ani, doi avocați din Paris — lucrând în numele descendenților editorului și tipografului de odinioară—au introdus o cerere de revizuire a procesului Baudelaire. Acesta e singurul proces liierar pentru care se cere revizuirea judecății.

ASPECTE

Dincolo de lege

E interesant că sub guvernul legalității se pot petrece aceleași abuzuri și samavolnicii ca și pe vremea de tristă memorie a liberalo-averescanilor; că acum, în poliție și în alte Instituții domnește aceeași mentalitate teroristă care vede roșu ori de câte ori aude numai cuvîntul comunist, mentalitate care îi mînă pe funcționari să depășească limita legalității și a bunului simț chiar.

Am asistat la judecătorie la un proces de ultraj; inculpatul era dat în judecată că ar fi lovit un sergent de stradă care voia să-l aresteze.

Dar de ce vroia să-l aștepte? Și cum s'au petrecut faptele? Sergentul spune în procesul verbal următoarele: un coleg i-a arătat într'o zi pe inculpat și i-a spus că e comunist; în altă zi, sergentului i-a venit gust să-i ceară biletul de identitate, deși cunoscându-l pe inculpat că nu e nici vagabond, nici hoț, nu avea dreptul să-l tulbure cu nici o intervenție.

Inculpatul i-a arătat biletul de identitate, dar a protestat contra abuzului și atunci sergentul i-a pus cătușe, l-a lovit cu bastonul și a chemat în ajutor încă doi agenți ca să-l transporte la poliție. Și apoi ultraj cu lovire.

Candid, sergentul spune în procesul-verbal că a cerut biletul de identitate pentrucă și-a dat seama că inculpatul e periculos pentrucă l-a văzut „vorbind aprins cu câțiva prieteni" pentrucă socotea că un comunist e periculos chiar când stă numai de vorbă și mai ales când vorbește „aprins".

Cu ce drept a tulburat sergentul liniștea unui cetățean care nu a comis nici un delict? Cu ce drept a venit să cerceteze

(Continuarea în pag. II-a)

„OPINIA"

LITERARA ȘI ARTISTICA

Contra sgomotului

La New-York există o ligă pentru protecția omului. Activitatea depusă de membrii acestei asociații, în toate domeniile, este foarte fecundă, deși n'a dat încă nici un rezultat pozitiv. Depildă, campania dusă împotriva alcoolului, prostituției, adulterului etc., n'au dat nici un rezultat. Recent membrii acestei ligi au început o campanie împotriva zgomotului, împrăștiind sute de mii de tablouri ce reprezintă acest ansamblu:

Un tânăr aleargă disperat, urmărit de sgomotul claxoanelor automobilelor, de sunetul saxofoanelor, de țipătul sirenelor din fabrici, de chiote de bețivi etc... Și tânărul aleargă, astupându-și zadarnic urechile. Sub tablou se află această inscripție: „Nu produceți zgomot. Altfel în anul 195(omenirea va fi surdă".

Desigur, că nici această campanie nu va avea rezultatul dorit, pentrucă sgomotul e sinonim cu civilizația.

int.

fapte

Compozitori celebrii... cu stomacuri celebre

Se afirmă că dintre toți artiștii, compozitorii au cea mai mare poftă de mâncare. Acest lucru a făcut să se nască o serie de anecdote pe seama celebrilor muzicanți. Reproducem câteva.

Rosini, dăruind o partitură unui prieten la care lua deobicei mese copioase a scris „cele mai frumoase sentimente, prietenului stomacului meu".

Compozitorul Dusek mânca deobicei 4 porții de mâncare, iar germanul Höndel 6 porții de mâncare constând din 3 feluri de bucate. Straus consumă 4 pâini pe zi; Beethoven lua de 9 ori masa pe zi, și adeseaori se scula noaptea și mânca. Nici Enescu al nostru nu se lasă mai prejos.

Oare are vre-o legătură muzica cu stomacul?

Intre prieteni

Cei doi literați germani Saphir și Heine, erau buni prieteni. Într'o zi primul se duse în vizită la prietenul său. Apropiindu-se de casa lui Heine îl zări la geam. Când ajunse însă în casă, camerista spuse că Heine e plecat în oraș.

Saphir, înțelese că prietenul, nu vrea să-l primească.

— „Bine zise Saphir. Fugi sus și spune-i lui Heine că n'am fost aici.

Un actor ieșan felicitat de președintele Germaniei

Unul dintre renumiții artiști ai cinematografului german, este un român, anume Lupu Pick. El s'a născut în anul 1880 la Iași. Zilele acestea reprezentându-se filmul „Mirajul fericirei", în care deține rolul prim, a fost viu felicitat de președintele Hindenburg, care l-a rugat să-l ție în curent cu toată activitatea sa cinematografică.

O anecdotă

povestită de Oscar Wilde, este următoarea:

Un tânăr student care făcea practică la farmacie, întreabă pe patronul său.

— In sticlele acestea fără nici o inscripție, ce este?

— Doctoria asta, răspunse farmacistul, o dăm de câte ori nu înțelegem ce scrie în rețetă.

(Continuare în pag. II-a)

Carnetul cu aetualități

EROTISMUL MODERN

Morala oficială și morala zidurilor—Expozițiile—Dela panopticum, la salonul de artă—Filmul erotic—Pe stradă—Literatura buduarelor—Excentric Palace

de I. FR. BOTEZ

Antichitatea și-a permis deșantate orori publicc, mascându-le sub formula de jocuri sacre, de sacrificii lui Venus. Evul mediu a exaltat imaginațiile prin mărețele sale serbări și cele din palatul papei Bargia, sunt și astăzi citate, drept exemple ale monstruozității libertine. Renașterea a statornicit artiști, talente, scriitori, făuritori excelenți de perechi în[illegible] și de fraze melodioase, toate pe același calapod (împrumutat „Decameronului" lui Boccacio).

Era fatal ca și timpurile noi, să construiască în materie de erotism o lume aparte, o lume de imagini și senzații originale și poate nu mai prejos, de tot ce-a făurit trecutul.

In lumea aceasta misterioasă, ale cărei porți le-a deschis prima dată Baudelaire, cu ale sale „Fleurs du mall", cetățeanul modern poate privi cu aceiaș ușurință, cu care odinioară, adolescentul admira trupurile tuturor femeilor frumoase, în interiorul băilor publice. Piscina modernismului mai prezintă încă un avantaj: ea vrea să distrugă atmosfera ipocrită creiată în jurul răului, pentru a-l prezenta cinstit și natural. In asemeni condiții, răul departe de a determina haz meschin, este privit în față și studiat ca orice alt fenomen.

Educația străzei

Nu există librărie la Paris, în care să nu se afle de vânzare fotografii de studio, naturaliste. Nudurile acestea sunt sau singuratice, sau în grupuri. Ele se găsesc expuse și în vitrine, fără a mai provoca scene de scandal, cum am avut ocazie să studiez dăunăzi una, în fața unui debit de al nostru.

Un domn de vre'o 50 ani, intrase să-și cumpere un pachet de țigări. Copilul său rămase afară și studia cu atenție vitrina. El fu găsit în fața grupului de fotografii, reprezentând goliciuni estetice, dar nu mai puțin provocătoare.

Tatăl aplică, scandalizat, o palmă fiului. Pe urmă ceru socoteală negustorului, dar nu ajunse la alt rezultat, decât provocă un haz fantastic între cumpărătorii din debit. Cam acelaș caz ar fi cel al d-nei X, care niciodată nu-și aduce fetițele dela școală, pe str: Stroescu. Este acolo un zid strâniu, garnisit cu înjurături surugești și alte cuvinte uzuale, cum se mai întâlnesc prin closetele cinematografelor a localuriior publice, sau a gărilor.

Cunosc deasemeni un părinte, care nu permite fiului său, un copilaș cumite de vre'o șase ani; să privească în terenul îngrădit cu sârmă, unde stau păsările din curte:

— S'ar putea să vadă lucruri urâte îmi declară tatăl și știi d-ta, paza bună trece.

— Primejdia rea. De sigur domnul meu, de sigur! Dar în ziua când fiul d-tale va trebui să meargă la școală, să descifreze crimele pasionale în ziar, să citească cuvintele murdare depe ziduri, să admire spectacolele gratuite ale haitelor de câlni pe străzi, să vadă vitrinele debitelor, să întrezărească răul, prin felul cum un film se întrerupe, în ziua aceia nu știu, dacă prevederile d-tale au folosit la ceva.

(Continuarea în pag. II-a)

Leonida & Co.

Suc. Iaşi

Strada Lăpuşneanu 40, Tel. 382

Automobile

OAKLAND--PONTIAC

CAMIONETA G. M. C.

Motociclete Sarolea

Biciclete Diamant La Francaise

Piese de schimb Accesorii

Cauciucuri Uleiuri

Acumulatori

GRILAJE DE FIER { **SOLIDE ELEGANTE, IN ACELAŞ PREŢ ca GARDURI DE LEMN**

Sobe de teracotă . . | **Gresie de pardoseli**

Instalaţii de calorifer | **Tapete pentru pereţi**

Parchete de stejar . | **Izolări contra egrasiei**

Faianţă de pereţi . | **şi pentru betoane**

LA

Biroul de Construcţii

Ing. A. KLEPPER

IAŞI, PIAŢA UNIRII

România
Corpul Portărelor Tribunalului Iasi
PUBLICAŢIUNE No. 571
Anul 1929, luna Octombrie ziua 21

Se publică spre cunoştinţa generală că conform adresei judec. ocol I urban Iaşi No. 27192 | 929 se va vinde prin licitaţie publică în ziua de 18 Noembrie 1929 ora 1 p. m. averea mobilă definitiv sechestrată cu Procesul-verbal 1292 dela Burăh Croitoru din comuna Bivolari jud. Iaşi la pretenţia Băncei Centrale de Nord din Iaşi averea compusă din : 1 costum de haine bărbăteşti, 1 garderob, una masă, una oglindă cu mesuţă.

Vânzarea se va face în Piaţa Bivolari jud. Iaşi pe bani gata şi în asistenţa notarului respectiv.

Şef Portărel, V. Pamfilie
8 Secretar, Munteanu

ROMÂNIA
Corpul Portăreilor Tribunal Iaşi
PUBLICAŢIUNE No. 574

Anul 1929 luna Octomb. ziua 21

Se publică spre cunoştiinţa generală că conform adresei Judec. Ocol I Urban Iaşi No. 28076/929 se va vinde prin licitaţie publică în ziua de 18 Noembrie 1929 ora 10 a. m. averea mobilă definitiv sechestrată cu procesul-verbal No. 2776 dela Avram Hertzl din com. Bivolari jud. Iaşi la pretenţia Băncei Centrale de Nord din Iaşi averea compusă din : o maşină de croitorie marca Singer seria J. N. 3049852 un garderob, o oglindă cu mesuţă, un dulapaş o masă, un cufăr, o etajeră, o lampă suspendată, 2 cuverturi de pat şi o faţă de masă şi 4 pernuţe de mână.

Vânzarea se va face în Piaţa Târgului Bivolari jud. Iaşi pe bani gata şi în asistenţa notarului respectiv.

Şef Portărel, V. Stănescu
9 Secretar, Munteanu

România
Corpul Portăreilor Trib. Iaşi
PUBLICAŢIUNE No. 561
Anul 1929 luna Octombrie ziua 21

Se publică spre cunoştinţa generală că conform adresei jud. ocol 1 urban Iaşi No. 29975 | 929 se va vinde prin licitaţie publică în ziua de 5 Noembrie 929 ora 4 p. m. averea mobilă definitiv sechestrată cu proces-verbal No. 2518 dela Ion Zaharia din Iaşi Inchisoarea Galata la pretenţia Băncei Centrale de Nord din Iaşi averea compusă din : una maşină de cusut Singer, 2 mese, 4 fotolii, 6 scaune, o mesuţă cu oglindă, un garderob.

Vânzarea se va face în Piaţa Halei din Iaşi pe bani gata şi in asistenţa comisarului respectiv.

Şef Portărel, V. Pamfilie
10 Secretar, Munteanu

PIERDUT buletinul de la biroul populaţiei com. Zozova jud. Lăpuşna. Il declar nul şi fără valoare în mâinile oricui s'ar afla.
VASILE SPÂNU Iaşi

România
Corpul Portăreilor Trib. Iaşi
PUBLICAŢIUNE No. 562
Anul 1929 luna Octombrie ziua 21

Se publică spre cunoştinţa generală că conform adresei judec. ocol I urban Iaşi No. 27201 | 29 se va vinde prin licitaţie publică în ziua de 6 Noembrie 1929 ora 4 p.m. averea mobilă definitiv sechestrată cu procesul verbal No. 1623 dela S. Veisman din Iaşi str. Podu Iancu Bacalu 15 la pretenţia Băncei Centrale de Nord din Iaşi averea compusă din : una masă, o oglindă de perete, 2 şeşnice de alamă, una oglindă cu mesuţă, un pardesiu bărbătesc.

Vânzarea se va face în Piaţa Halei din Iaşi pe bani gata şi în asistenţa comisarului respectiv.

Şef Portărel, Al. Boureanu
11 Secretar, Munteanu

România
Corpul Portăreilor Tribunalului Iaşi
PUBLICAŢIUNE No. 563
Anul 1929 luna Oct. ziua 21

Se publică spre cunoştinţa generală că conform adresei jud. ocol. I urban Iaşi No. 24131 | 929 se va vinde prin licitaţie publică în ziua de 11 Noembrie 1929 ora 4 p. m, averea mobilă definitiv sechestrată cu proces-verbal No. 1952 de la Gh. Acostăchioaiei din Iaşi str. Arcului 14, la pretenţia Băncei Centrale de Nord din Iaşi averea compusă din : un butoiaş cu rachiu, una masă de brad, un lavoir, 3 mesuţe pirogravate şi 2 scaune, un covor şi lăicer de perete, un cuier de fier, un pat, două cuverturi de pat, 3 pernuţe fantezii, o oglindă şi o draperie, 2 mese bucătărie şi 2 cuverturi de lână.

Vânzarea se va face în Piaţa Halei din Iaşi pe bani gata şi în asistenţa comisarului respectiv.

Şef Portărel, V. Stănescu
12 Secretar, Munteanu

Circumscripţia 5-a Poliţie Iaşi
PUBLICAŢIUNE No. 5098
1929 Octombrie 26

Se publică spre cunoştinţa generală că în ziua de 21 Noembrie 1929 ora 10 se va vinde prin licitaţie publică una maşină de cusut „Singer" cu 4 saltare No. V. 879369 în stare bună, sechestrată de la d. Neculai Tăzlăuanu din Iaşi str. Răchiţi No. 16 pentru despăgubirea creditorului Gheorghe Stanciu.

Vânzarea se va face la domiciliu debitorului str. Răchiţi 16 pe bani gata.

Comisar ajutor, T. RABOVEANU

CARNEA PACATULUI

colosalul film de Ştefan Zweig, Luni la Cinema Elysee

DE INCHIRIAT 2 camere mari, bucătărie şi atenansele necesare, strada Rosetti No. 47, cu faţa în frumoasa piaţă a Palatului Administrativ. Preţ convenabil. A se adresa strada Carp 1.

SPECTACOLE

x Teatrul „TRIANON" va prezenta în curând publicului său pe marea cântăreaţă

DULITZKAIA

Artistă de excepţională calitate, cu renume mondial. Celebra DULITZKAIA este cea mai bună interpretă a cântecelor populare franceze, engleze, ruse şi evreeşti.

CONCERTUL DULITZKAIA *va fi o mare surpriză pentru publicul ieşan.*

Uzinele de fier şi Domeniile din Reşiţa S. A.

Se aduce la cunoştinţa domnilor Acţionari că plata dividendului pe anul 1928 se va face cu începere dela 1 Noembrie 1929, la ghişeele următoarelor Bănci :

La Bucureşti : La Banca de Credit Român ; la Banca Românească şi la sucursalele acestor Bănci ;

La Viena : „Oesterreichische Kreditanstalt für Handel und Gewerbe" ;

La Londra : „Banca Glyn, Mills & Co. Ltd.".

Se plătesc cupoanele No. 5 ale titlurilor definitive, plătindu-se un dividend neto de 50 Lei de fiecare acţiune şi Lei 2 drept dobândă de întârziere de 12 la sută pe 4 luni, adică în total Lei 52 de fiecare acţiune.

Consiliul de Administraţie

Doctorul L. BALLIF

s'a mutat în strada Lascar Catargi No. 49 (casele Dr. Tuduran) şi consultă zilnic pentru boli mentale şi nervoase dela 5—7 p. m.

Existenţa permanentă

Câştig considerabil agenţilor pentru clientelă particulară oriunde

Oferte urgent cu referinţe la Rudolf Mosse Cluj, sub „Câştig permanent"

Ultimele 2 zile Sâmbătă şi Duminică rulează la Sidoli marele succes al anului

Maman Colibri

o capo d'operă de Henri Bataille cu fala artiştilor francez al doilea film cuprinde Asasinu un film senzaţional

DE INCHIRIAT

In strada Zugravilor No. 69, în localul antrepozitelor Băncii Moldova, o locuinţă compusă din trei camere, din care prima cameră potrivită pentru o prăvălie.

A se adresa Băncii Moldova, secţiei Informaţiuni.

O PIANINĂ modernă, aproape nouă, s'a expus spre vânzare în str. Colonel Langa No. 11, în curte la Depozitul Dentar.

DE INCHIRIAT

In strada Lăpuşneanu 32, o magazie în lungime de zece metri şi patru metri lăţime, potrivită pentru garaj, sau alte întrebuinţări.

A se adresa Băncii Moldova secţiei Informaţiuni.

ASPECTE

Dincolo de lege

(Continuare din pag. I-a)

situaţia unui om care nu era nici urmărit, nici bănuit de vreo faptă oarecare ? Pentru simplul motiv că, el apreciat că fiind comunist e în afară de lege ?

Ne vom face datoria să publicăm în întregime procesul verbal pentru a desvălui mentalitatea abuzivă a agentului poliţienesc şi să atragem atenţia ministrului de interne asupra modului în care înţeleg să-şi facă datoria sub alternii săi.

G. SPINA

„OPINIA"

LITERARA ŞI ARTISTICA

(Continuarea din pag. I-a)

Copii !

Mama : — Să şti că o să povestesc la tata toate necazurile câte mi le-ai făcut.

Copilul : — Acu văd şi eu că tata are dreptate când spune că voi femeile nu puteţi păstra nimic ascuns.

Bibliografie

A apărut *„Adevărul Literar şi artistic"* No. 465, cu un bogat material literar, ştiinţific şi critic semnat de Gala Galaction, Otilia Cazimir, Ionel Teodoreanu, H. Blazian, Radu Boureanu, T. Arghezi, Barbu Lăzăreanu, Tudor Vianu, D. Suchianu, Gh. Brăescu, C. Kiriţescu, L. Leoneanu, Isabela Sadoveanu etc. etc. Numeroase traduceri, cronici, recenzii şi informaţii.

Un pungaş internaţional

arestat în localitate

A fost adus în localitate un vestit pungaş de buzunare, arestat de poliţia din Ungheni pe când vroia să fure o valiză în trenul Iaşi-Bucureşti. Pungaşul se numeşte Iacob Perici, şi-i venit din Teheran-Persia.

Originar este din Crimeia (Rusia). Părinţii săi, evrei, domiciliază şi azi acolo. Iacob însă a fugit de mic copil, trecînd la religia persană.

In timpul războiului el a fugit din Persia, stabilindu-se în Constantinopole. De acolo el a venit în România, stabilindu-se la Chişinău unde are un magazin. Dar nu s'a putut dezbăra de o veche meserie învăţată de mic copil,— pungăşia de buzunare.

Pungaşul a fost adus la siguranţa locală, care a cerut să i se facă formele pentru extrădare.

Un soldat sare din tren

...ca să-şi prindă capela !

In cursul nopţii, a fost internat în spitalul militar soldatul Anton Melinschi din Reg. 1 C. F. R.

Acesta, călătorind cu trenul Iaşi—Paşcani şi cum se afla pe platformă, lângă staţia Cucuteni curentul i-a smuls capela din cap.

Soldatul a sărit din tren, după capelă.

In cădere însă, s'a ales cu grave răni la faţă şi corp.

Dându-se alarma, trenul a fost oprit şi soldatul ridicat în stare gravă.

Ştiri poliţieneşti

D. D-tru Gheorghiu din strada Arapi 111, s'a plâns poliţiei că, prin scoaterea unui geam i s'a furat din casă suma de 5000 lei, haine şi rufe.

— Comerciantul Simon Tauber din str. C. A. Rosetti, a reclamat că în cursul nopţii, necunoscuţi i-au furat toate oalele cu mâncăruri pregătite pentru azi.

— Vagonul de tramvai No. 38 a fost ciocnit de maşina No. 386 pe str. Apeduc. Maşina a fost avariate.

— A fost arestat pungaşul de buzunare I. Moscovici, pentru furt de găini.

— Leiba Periţ Avram din Str. Cucu 22, a fost arestat în Podul Roş, surprins pe când vindea o piele de box unui sătean.

La cercetări el a mărturisit că a furat pielea.

— D-na dr. Gameriuc din str. Brătianu, a reclamat că i s'au furat din casă mai multe haine.

— Au fost arestaţi la pretenţia precupeţului Leon Enea, tinerii Mihai Mihaeşi din Ţutora, C. Enea din str. Arapu 127, V. Kirica din Mah. Iarmaroc 23 şi Aurel Teodoru din Mah. Iarmaroc 4, pentru furt dela prietenul lor.

— V. Andronic din str. Potcoavei 18, a fost arestat la pretenţia lui C. Borş, pentru furt de haine.

Femeile sunt oarbe

Multe femei nu observă relele urmări ale fardurilor, cremelor şi pudrelor? Ele cred că ascund astfel un ten defectuos. Singurul ten care este frumos, este numai acela care este natural. Pentru a combate asprimea pielei precum şi coşurile, petele, iritaţia ori alte defecte ale obrazului, aplicati puţină Pomadă Cadum. Intrebuinţând acest procedeu simplu, pielea îşi va recăpăta sănătatea sa, şi drept urmare, şi frumuseţea sa naturală. Nu încercaţi să ascundeţi defectele obrazului în dosul unei măşti ; suprimaţi cusururile prin întrebuinţarea Pomadei Cadum. Aceasta opreşte la moment mâncărimile, are în mod special o acţiune calmantă şi cicatrizantă peste tot unde există o iritaţie ori vre-o inflamaţie a pielei. Are rezultate foarte bune în eczemă, coşuri, pete, erupţii, pecingene, tăeturi, înţepături de insecte

Nenorocirea din staţia Brazi

In staţia Brazi (pe linia Ploeşti-Bucureşti) din cauza ceţei dese, rapidul „Dunărea" a ucis 6 lucrători şi a rănit grav pe un al 7-lea.

Când trenul a sosit în Bucureşti, avea pe gratarul locomotivei fâşii de haine şi bucăţi de carne omenească. Vagoanele erau stropite cu sânge.

x Un puternic incendiu a distrus locuinţa preotului D-tru Stan din Coropceşti-Tutova.

x Tribunalul a declarat ieri în faliment pe băcanul Leib Segal din Nicolina ; şi se va pronunţa azi în falimentul croitorului Iancu Şulim din str. Cuza-Vodă.

x Croitorul Vigder Kahane al cărui maindat de arestare a fost conforimat eri de Tribunalul secţia III, a făcut apel la Camera de punere sub acuzare.

INFORMAŢIUNI

x *La Vaslui,* în alegerile pentru Camera Agricolă, lista guvernului a întrunit 5853 voturi şi a fost proclamată aleasă ; iar lista liberală a întrunit 4367 voturi.

x Terminându-se reparaţiile ce s'au făcut bisericii Sf. Ştefan din str. Albineţ 38, mâine Duminică 3 Noembrie c., se va face sfinţirea ei cu o deosebită solemnitate de către un sobor de preoţi în frunte cu P. S. Arhiereu Grigorie Botoşăneanul, vicarul Sfintei Mitropolii.

Bunii creştini sunt rugaţi să asiste în număr cât mai mare la serviciul divin.

x Consiliul profesoral al facultăţei de medicină a primit ieri demisia d-lui prof. Ştefănescu-Galaţi, din decanatul facultăţii.

Consiliul a decis înfiinţarea de posturi de conferenţiari de genecologie, obstetrică şi patalogie generală ; şi a hotărât ca până la Ianuarie 1930, studenţii evrei din anul I să-şi procure cadavrele, pentru a putea face disecţii.

x Femeea Gafiţa Lefter din Godăşti, păscând un cal în apropierea casei, a fost lovită cu copita în abdomen. Nefericita a sucombat pe loc.

x Casierul Domeniilor Coroanei din Mălini, d. Const. Th. Parsin, venind din Fălticeni, a fost grav maltratat de Gh. Buhlman.

Parchetul de Fălticeni a ordonat o anchetă.

x *Incendiu în judeţ.* — Un incendiu violent s'a declarat astă noapte în comuna Bădeni-Iaşi, pe moşia săteanului C. Cotiugă.

Focul a izbucnit de la o magazie în care se afla depozitată o însemnată cantitate de ceriale. şi după ce a mistuit în întregime şura, s'a intins asupra casei pe care deasemenea a prefăcut-o în cenuşe.

Din cercetările făcute de jandarmi, s'a stabilit că focul a luat naştere din neglijenţa unei femei care a uitat o lumânare apinsă în magazie.

Pagubele se ridică la 150 mii lei.

x D-nii Ion Kirilă, administrator financiar şi N. Petrescu, inspector financiar vor trece la pensie pe ziua de 1 Ianuar.

x Ceferiştii bucureşteni care sosesc mâine să viziteze Iaşul, vor avea în frunte pe d. Mereuţă, sub director general al Căilor Ferate.

x La flecare spectacol al Teatrului Naţional, cetiţi interesanta revistă *„Premiera artistică-literară"*, program oficial al Teatrului, sub direcţia d-lor I. Fr. Botez şi Jean Melle.

x Astăzi 2 Noembrie ora 9 seara are loc sala Palatului Camerei de Comerţ şezătoarea artistică-literară săptămânală dată de cercul cultural „Ronetti-Roman", cu un program bogat.

x Din partea comandamentului legiunei de jandarmi-Iaşi, suntem rugaţi să arătăm că atacul banditesc săvârşit pe şoseaua Tg. Frumos-Roman, s'a petrecut în judeţul Roman.

x Jandarmii au restat pe indivizii Gh. Nichifor şi Dumitru Războiu din comuna Ţiganaşi-Iaşi, care sunt autorii unui furt comis la locuitorul Ion Ţurcanu din numita Comună. Hoţii care au recunoscut fapta lor, au fost aduşi la Iaşi urmând să fie înaintaţi parchetului.

EROTISMUL MODERN

(Continuarea din pagina I-a)

Arta şi erotismul

Gândurile acestea mi-au redeşteptapt imagina unui prieten : a talentatului caricaurist Sava. Ştiam că pregăteşte o expoziţie în primele zile ale lunei Noembrie în care va expune lucrări originale din domeniul vast, al erotismului. N'am pregetat deci, să-l provoc la o discuţie lămuritoare :

— Cum rămâne cu morala ?

— Care morală ? Nu-i mai interesant, arta să se ocupe de imaginele libertine, dându-le colorit estetic, decât ele să stea împrăştiate pe ziduri, pe străzi, pe cărţi poştale meschine, sau în cartierele de provenienţă anonimă ? Cei mai mari artişti ai lumei s'au ocupat de aceste probleme erotice. „Procesiunea călugăriţelor" de Lionardo da Vinci, „Sărutul" lui Rodin,—gest consacrat al presiunei, —reveriile galante ale lui Watteau sau frescele din atrium patrician descoperit la Pompei, ce sunt toate acestea, decât erotism idealizat ? Morala nu poate suferi prin purificările artei. Dece savurezi spre exemplu, scenele brutale, realiste, ale literaturei ruseşti ? De ce nu te degustă „Iama" lui Kuprin ci mai degrabă monstruozitatea vieţei de toate zilele, dumnezeii şi sfinţii pronunţaţi la fiece colţ de stradă ? Fiindcă brutalul artistic dă vesminte, chiar celor mai erotice scene. Şi necuviinţa gândului se metamorfozează, lăsând doar iluzia conştientă a frumosului.

Un panopticum

Comparativ cu salonul de artă, ca un fel de gradare, ca un fel de punte de trecere, era situat panopticum de bâlci, cu figurile sale de ceară, cu cabinetul său secret. Imi amintesc de un astfel de panopticum, pe care l-am vizitat îndată după războiu, cu ocazia bâlciului anual ce se ţine la Vaslui, în primele zile ale lunei Septembrie.

Grupul de combatanţi garnisind intrarea, păpuşile de ceară reprezentând turci şi ruşi din vremea războiului independenţei, îţi dădeau fiori. In racle de sticlă din dreapta, un general îşi dă sufletul, la stânga, bătrânul pustnic citeşte la lumina unei candele şi cu încetineală întoarce filele, rotind ochii în orbite. Dar ocheanele de sticlă, cari reproduc în relief, scene dintr'un serail turcesc ! Dansatoarele lascive, cu nuduri proeminente, ce par gata de mişcare sub lumina grea a lămpilor ?

Şi într'un colţ o uşă discretă, unde pentru intrare se percepe o taxă suplimentară.

Crudul realism al scenelor de libertinaj, nu-mi permite nici o exemplificare, despre cabinetul secret al panopticum-ului.

Naturalism veţi zice ?

Nu s'ar putea da titlul acesta unor începuturi de artă, imitând emoţionant natura crudă, dar imitând-o fără nici un ideal, fără nici o preocupare hyper-estetică. Şi totuş, panopticum-ul continuă să fie o atracţie a bâlciului, a mulţimei, a adolescenţilor mai cu seamă. Un miraj nedeghizat, din lumea simulărilor erotice.

Literatura buduarelor

In acelaş grup de preocupări, trebue să citâm „literatura buduarelor".

Autorii acestei literaturi, în majoritatea cazurilor, sunt anonimi, fiindcă poliţia oricât ar închide ochii, are totuş grijă să-şi noteze în dosarele ei secrete numele lor ; şi la cine ştie ce ocazie le scoate la lumină, pentru a demonstra ocupaţiile personagiului. Deaceia anonimatul serveşte drept o pavăză serioasă. Literatura erotică speculează paginile sugestive din „Kama-Sutra", pe care le amplifică cu povestiri ale lumei moderne.

Cele mai rare publicaţii de acest soi le posedă un local discret, de întâlniri mondene, al Parisului, botezat „Excentric Palace". Viziunea orgiilor şi saturnalelor se confundă acolo, cu preocupări de artă pură. Vizitatorii sunt în primul rând esteţi, artişti, scriitori.

Chiar în memoriile ilustrului Rochi, există o aluzie la un astfel de local, unde artistul făcea şcoală şi se inspira. Voluptatea poartă în ea ceva transcedent. Şi pentru acapararea acelui domeniu, arta are drept la orice sacrificiu. Argumentarea prietenului meu, caricaturistul I. Sava, mi-a părut acum dreaptă şi plină de făgăduinţi. Rememorând-o, am văzut că ea corespunde ideii de progres şi evoluţie a veacului nostru. Deaceia am subliniat-o integral.

I. FR. BOTEZ

Citiţi în pag. VI-a ultimile ştiri telegrafice şi telefonice.

Peste 32 milioane automobile

sunt în toată lumea

Praga, (Ceps).— La 1 Ianuarie 1928, numărul general al automobilelor din întreaga lume a fost de 30,647,556. După statistica departamentului comercial din Washington, se află în prezent pe lume 22.028,584 automobile.

Numărul automobilelor din Statele Unite se ridică la 24,629.621.

Urmează Marea Britanie, Franța, Germania, Italia, Spania, Suedia, Belgia, Danemarca, Olanda, Elveția, Rusia, România, Austria, etc.

INAUGURAREA CURSURILOR

LA ŞCOALA DE AGRICULTURĂ DIN UNGHENI

Ungheni—De curînd s'au inaugurat cursurile la Şcoala de agricultură gr. I din Ungheni. Serviciul religios a fost oficiat de părintele protoereu A. Tanasiev.

D. ing. *C. Velicu* directorul şcoalei, a făcut o succintă dare de seamă asupra situaţiei şcolare, a expus programul noului an, şi a arătat importanţa nouei legi de organizare a învăţământului agricol. Mai departe, d. Velicu arată opera îndeplinită de Soc. O. O. R. (care se îngrijeşte de această şcoală).

Expune noul plan de cultură raţională, în care scop, s'a înfiinţat un mare câmp de încercări, unde s'au făcut însemânţări model şi se vor experimenta îngrăşăminte chimice şi organice. In curând şcoala din Ungheni va deveni prima şcoală de agricultură din ţară.

A mai vorbit părintele-protoereu Tanasiev care a dat îndrumări elevilor şi le-a urat spor la muncă.

Coresp.

Rubrica sportivă

Duminică campionatul regional ia sfârşit prin ultima dispută între „Concordia" — „Victoria", când vom putea indica pe reprezentanţii regiunei noastre.

Performanţele realizate de „Concordia" în toamna aceasta ne întăresc convingerea că nu poate reveni altcuiva campionatul.

Faptul că „Concordia" va lupta până în ultimele momente pentru recăpătarea titlului şi „Victoria" îşi va întări echipa, ne face să credem că este cel mai interesant match din acest sezon.

Se pregătesc surprize pentru spectatori.

*

Conducătorii cluburilor „Concordia" şi „Sporting" din Paşcani au discutat chestia unei viitoare fuzionări.

Nu s'a hotărît însă nimic până în prezent. Sperăm totuşi că Păşcănenii vor trece în tabăra ieşenilor pentru a face un club puternic şi vrednic de titlul ce-l va purta,

*

Sâmbătă şi Duminică se ţine la Iaşi Examenul de arbitri.

S'au înscris numeroşi candidaţi din localitate.

MICUL ROMAN AL UNEI DRAGOSTE PRINCIARE

Prinţesa Maria-José a Belgiei şi prinţul Umberto al Italiei

Prinţul Umberto şi prinţesa Maria José, după celebrarea logodnei la Bruxelles

Prinţesa Maria-José a Belgiei, e de statură înaltă, cu contururi fine; poartă un surîs grav pe buzele-i frumos răsfrînte; are ochi verzui, în ton schimbător, cînd verde, cînd albastriu; părul blond, bogat, cu creţuri vaporoase.

S'a născut la Ostende, în ziua de 4 August 1906, deci are 23 ani.

*

Era un copil zburdalnic, o fire veselă pe care nu şi-a schimbat-o nici astăzi. Din multele amintiri păstrate, asupra drăgălăşiilor micuţei principese, reţinem:

La vrîsta de 8 ani, şi-a făcut prima spovedanie. In seara aceleiaş zile, guvernanta a găsit-o în faţa oglinzii, sforţîndu-se în tot chipul să-şi zărească spatele. Intrebată ce face acolo, prinţesa a răspuns:

— Imi caut aripele!

— Ce aripi?

— Ştii că astăzi mi-am făcut prima spovedanie şi—după tradiţie—mi s'au iertat păcatele; adică am devenit înger. Ei bine,...îmi caut aripele!

*

Prinţesa n'a fost niciodată răsfăţată. Capriciile nu-i erau tolerate. Numai de două ori pe an, de Sft. Nicolae şi la Crăciun, căpăta jucării şi era liberă în exuberanţa ei copilărească. Bomboane şi şocolăţi căpăta destul de rar; şi încă mai rar în timpul războiului mondial, cînd lipsa alimentelor se resimţea şi la Curte. Ii era neîngăduit să fie mofturoasă. Dacă la masă refuza un fel de mîncare, i se dădea îndată porţia dublă din acelaş fel.

*

In primul an al marelui război, prinţesa a fost trimisă în Anglia, fiind găzduită de lordul Curzon. Apoi a intrat într'un pension lîngă Londra. Caracter vijelios şi sincer, îşi dădeau frîu liber urei împotriva Kaiserului Wilhelm. Intr'o zi a tăiat cu foarfecele toate portretele Kaiserului apărute în diverse reviste ilustrate; apoi a rupt pozele în bucăţele şi le-a împrăştiat pe scara pensionatului:

—„Pentruca toate elevele să poată călca în picioare pe Imparatul blestămat"!

*

Prinţesa a căpătat o educaţie cu totul aleasă. Vorbeşte curent limbile franceză, flamandă, engleză, italiană şi germană. Desemnează şi pictează remarcabil; dar mai cu seamă cântă din pian cu o măestrie desăvârşită. Uneori concentrează la festivaluri filantropice, entuziasmând şi pe cei mai pretenţioşi melomani.

*

Cunoştinia Mariei-José cu prinţul Umberto de Piemont, moştenitorul tronului Italiei, datează încă din timpul războiului.

Din Anglia, prinţesa s'a dus la Florenţa, instalându-se în mănăstirea Annonciades. Apoi a plecat la Venezia unde a cunoscut pe prinţul Umberto. Tinerii s'au simţit irezistibili atraşi unul faţă de celălalt.

*

Mai târziu, prinţesa a fost invitată la Racconigi, fiind găzduită de femilia regală italiană. Acolo s'a împrietenit cu prinţul moştenitor şi făceau lungi plimbări în parc.

La plecare, prinţul Umberto a dăruit prinţesei fotografia lui pe care a scris: „Micuiei mele prietene... de totdeauna"! Era prima mărturisire de dragoste...

Tinerii s'au mai văzut în decursul anilor, fie în Italia, fie în în Belgia. Şi idila a continuat. Insoţirea de astăzi a prinţului Umberto cu prinţesa Maria-José, nu-i o căsătorie de convenienţă, ci una din dragoste.

Canalul Panama, în primejdie

Uriaşele diguri de beton sunt distruse de scoici

Canalul de Panama, canalul de Suez, turnul Eiffel, sunt minunile moderne ale ştiinţei tehnice, ca şi aeroplanele şi avioanele-zepelinuri,

Istmul de Panama despărţea printr'o limbă de pământ de 65 km. oceanul Atlantic de cel Pacific. Şi s'a trecut peste dificultăţi enorme pentru deschiderea acestui canal.

*

Din ziarele româneşti-americane aflu că această gigantică lucrare sufere de o boală ce ameninţă însuşi canalul.

Boala, e o scoică numită *Folada* zisă şi curmala de mare; e o moluscă—bivalvă, pe care o mânâncă locuitorii de pe ţărmurile Mediteranei, având un gust bun. Această moluscă în zoologie se numeşte: *Pholas Calva.*

In fundul tranşeei canalului Panama ce e teren vulcanic, s'a zidit anume un zid gras de beton. Cu toate aceste, în mai multe locuri la suprafaţă şi în mijlocul canalului, au apărut, insulite mici de pământ; şi inginerii Statului Panama îşi explicau la început că sub apăsarea gazelor provenite dintr'o izbucnire cu caracter vulcanic, betonul din fund se sfărmase şi prin spărturi se ridicase pământul la suprafaţă. Dar inginerii erau nelămuriţi de faptul că spărturi s'au produs şi la locul unde zidul de beton, fusese făcut mai solid şi mai gros. Atunci au scos cu dragele sfărmături de beton din fundul canalului şi au constatat că acele bucăţi de beton erau găurite, aşa cum e străpuns lemnul mâncat de cari, având o mulţime de alveole, în fundul cărora stăteau liniştite moluştele bivalve arătate mai sus.

Această moluscă e vânată de unii crustacei, şi deaceia ea caută să se ascundă în un loc bine apărat, alegându-şi un material rezistent: stânci, lemn tare, ciment, beton, de care se lipeşte cu gura ca o ventuză; apoi începe lucrarea de străpungere.

Fixată de stâncă, ea se învârteşte cu o mişcare de rotaţie, repede şi continuă, şi aşa găureşte în beton o căsuţă proprie unde se ascunde de duşmani, acoperind pereţii locuinţei cu o substanţă pe care o secretează şi care în atingere cu apa capătă tăria şi luciul porţelanului; şi din casa ei îşi lungeşte antenele prin o mică gaură şi suge liniştită mărunţişurile vegetale cu care se hrăneşte.

Folada nu se mută din loc, dar cu cât creşte îşi lungeşte locuinţa; ajungând să străbată în lung şi în lat în spaţiu mare. Astfel, devine o adevărată primejdie pentru construcţiile sub-marine de piatră, beton sau ciment, pe care le deteriorează adânc.

Primejdia e foarte mare, fiindcă falada se înmulţeşte repede şi enorm.

*

Multe din monumentele antichităţii situate pe malurile mării, au fost distruse de asemenea moluşte. Aşa turnul roman, dela Puzzoli din Italia, a fost zidit de Romani în apropierea mării Mediterane, dar cu timpul marea înaintând în uscat, a acoperit acel turn. După câte-va sute de ani, marea iarăşi s'a retras, rămânând acel turn pe uscat, dar aproape a se ruina din cauza moluştelor care l'au sapat la rădăcină.

*

Republica de Panama din America Centrală, a fost fundată la 1893; are 97,480 chil. p. cu 419.000 locuitori. Lungimea canalului de Panama e de 280 kil. Şi această operă uriaşă şi binefăcătoare e ameninţată cu ruina de nişte biete vietăţi acvatice!...

GEORGE G. MAXIM

Publicist

Pullovere, rochii de lână (model 1930), *veste* şi *sweatere* pentru copii, găsiţi cu preţul fabricei la

Magazinul High-Life

str. Lăpuşneanu

Deasemenea, toate articolele de galanterie.

Festival ceh la Bucureşti

cu prilejul aniversării republicei Cehoslovace

Institutul cehoslovac-român din Praga, al cărui preşedinte e abatele Msgr. *Dr. Metodiu Zavoral*, a organizat un festival la Bucureşti sub *Inaltul patronaj al Majestăţii Sale Regina Maria a României*, protectori de onoare fiind d-nii *G. G. Mironescu* ministrul afacerilor străine, *N. Costăchescu*, ministrul instrucţiunii publice, *Aurel Vlad*, ministrul cultelor şi artelor şi *R. Kuenzl-Jizersky*, ministrul plenipotenţiar al Republicii Cehoslovace la Bucureşti.

Festivalul este alcătuit dintr'uu concert de muzică cehă şi reprezentarea operei „Mireasa Vândută" a cehului B. Smetana.

Concertul a avut loc Luni 28 Oct., în sala Ateneului român, cu concursul preţios al cvartetului ceh. compus din renumiţii maeştrii-profesori d. *K. Hoftman, J. Suk, J. Herold, L. Zelenko şi al d-şoarei Maria Pixa*, solistă a Operei Naţionale din Praga.

După o conferinţă asupra muzicei cehoslovace, rostită în limba franceză de d. *prof. dr. Jan Branberger*, directorul Conservatorului din Praga, s'au executat măestrit compoziţii de mare creaţie de-ale lui J. B. Foerster (Al doilea quartet de coarde, op. 39) V. Novak, (Al doilea quartet de coarde op, 35) şi o „meditaţie" pe un coral vechiu ceh pentru Sfântul Venceslas, a lui J. Suk. Atrăgător a cântat d-ra Pixa cântece cehe de A. Dvorak, B. Smetana, Zd. Fibich, K. B. Jirak, J. Krika şi V. Novak cu acompaniamentul d-lui Anton Bednar.

Sala Ateneului a fost arhiplină. Am putut remarca un public distins şi mulţi cunoscători ai muzicei, care au aplaudat cu entuziasm. Compoziţiile de mare însemnătate, executarea lor în chip desăvârşit şi vocea plină şi simpatică a d-rei Pixa. au ţinut publicul încordat. Către sfârşitul concertului numai s'au retras dintre acei poate nu tocmai pregătiţi, prin cultură muzicală, pentru a asculta compoziţiile muzicale aşa de serioase.

Reprezentarea operei comice „Mireasa Vândută" a cehului B. Smetana va avea loc la Bucureştl în ziua dp 5 Noembriei în Teatrul Eforiei. Dirijor va fi d. Otaker Ostricil, şeful operei naţionale din Praga şi mare compozitor muzical.

Dr. Margareta Ştefănescu

DOCTOR

Margareta Cordescu

Medic Secundar a Maternităţei Asistenţă a Clinicei Obstetricale

BOLI de FEMEI — FACERI

Consultaţii 1—4; 7—8

Strada Lăpuşneanu 27, Iaşi

DENTISTUL

FR. GRÜNBERG

cu Institut dentar, în

Strada Cuza Vodă No. 1

(vis-a-vis de Farmacia Jelea Halta Sărărie)

Execută toate lucrările de chirurgie şi proteză dentară după ultimele cerinţi ale ştiinţei.

Preţuri modeste

Consult. 9—1 şi 2 jum.—7

DOCTOR

Marcu Caufman

Boli Interne

Venerice şi Sifilis

Raze Ultraviolete

Consult. zilnic 2-8 p.m.

S'a mutat în str. Palat 45

Avocat C. Diamant

Str. Vasile Conta 9

telefon 7/11

Consultă 8—10 dim. şi 6—8 d. a.

DENTIST

S. SCHREIBER

s'a mutat în str. Cuza-Vodă 42 bis (casele Cristofor, intrarea prin boltă)

WILLIAM FINKELSTEIN

Avocat

Interpret şi traducător autorizat pentru l. germană, pe lîngă instanţele judecătoreşti din Iaşi.

Str Lăpuşneanu 20

Vechiul magazin „GHEMUL ROŞ"

Depozitul Central de Ciorapi

Iaşi, str. Cuza-Vodă No. 50

Care vinde cel mai eftin din Iaşi

A pus în vânzare, cu Preţuri care **desfid orice concurenţă**, un mare transport de:

Ciorapi de lână „Adesgo"

Flanele şi Chiloţi de Lână

Mănuşi de piele „Nappa"

Clinica Bolilor de Ochi

Strada Vovidenie No. 11

Conducerea:

Dr. PH. BLUMENFELD

MEDIC

de

SPITAL

Boli şi operaţiuni de ochi.

Dr. I. SEGAL-CARITAS

fost şef de clinică al prof. Rochon-Duvignaud Paris, asistent al clinicei oftalmogice dela Facultatea de medicină din Paris.

Cons. 8-10 a. m., 3-6 p. m.

VECHIUL MAGAZIN DE BLĂNURI

I. M. KUNOVICI **Casă fondată în 1903 Str. Ştefan cel Mare 4**

vinde Blănuri veritabile: Astrahan, Skongs, Petit-gris, vizon, lutru veritabil, vidră, căptuşeli de blănit paltoane bărbăteşti, haine de dame, gata şi comandă precum şi alte noutăţi

Prima fabrică Romînă de Ape gazoase şi mineralizate

„SANITAS"

Iaşi.—Str. Bucşinescu 24

INŞTIINŢARE

Administraţia fabricei de ape gazoase, „Sanitas" aduce la cunoştinţa generală că pentru a feri publicul consumator de bolile molipsitoare care se propagă prin apa de băut n'a cruţat nici un sacrificiu şi a adus de la Paris o maşină de tipul cel mai perfecţionat pentru sterilizarea apei de băut.

Analiza bacteriologică şi analiza chimică făcute la laboratorul facultăţei de medicină de sub conducerea d-lui Profesor dr. M. Ciucă şi la laboratorul d-lui dr. B. Fingerhut au constatat că apa cu care se prepară sifoanele fabricei „Sanitas" este perfect sterilizată, nu conţine nici o urmă de colibaccili şi **întruneşte toate condiţiunile unei ape potabile.**

Fiindcă unii fabricanţi de apă gazoasă contravenind regulamentului îşi destac produsele lor de băut în sticle cu marca Sanitas, publicul consumator este înştiinţat că sifoanele fabricei „Sanitas" nu se vând decât la anumiţi comercianţi din acest oraş.

Pentru ca publicul să-i poată cunoaşte, administraţia fabricei a luat dispoziţia ca aceşti *comercianţi să afişeze în localurile lor înştiinţarea de faţă.*

Publicul mai e rugat să observe dacă sifoanele ce cumpără poartă marca *„Sanitas"*, iar în cazul când cumpără direct de la căruţe să observe *dacă şi căruţele poartă firma „Sanitas".*

Direcţiunea

Parcele! Parcele!

Cu 15 mii lei puteţi deveni proprietarul unui teren pentru construcţie şi gospodărie, de 1000 m. p. la bariera Păcurari pe locul zis „La Sitaru". Teren sănătos, ia 3 minute de tramvai şi Toma Cozma.

Apă, lumină, piaţă, şcoală în apropriere.

Se vinde orice suprafaţă cu 15 şi 25 lei metrul pătrat, începând de la 500 metrii. Plata şi în rate. Pentru planul de parcelare şi informaţiuni:

A se adresa între 7-9 seara d-lui Inginer Schleier, Păcurari 21.

Pivniţele Bădăreu

cu toată scumpirea extra-ordinară a vinurilor, menţine vechile preţuri la depozitele din Iaşi, pentru a mulţumi, cu orice sacrificiu, numeroasa sa clientelă. Numai vinurile de mare lux, din cauza suirei impozitului pe brevet, vor suporta de azi înainte o suire, după cum urmează:

RIESLING	1922	de la 80 lei	litrul	la 100 lei	
COTNARI	„	„ 100	„	„ 130	„
BORDEAUX	1925	„ 100	„	„ 130	„
TĂMAIOS	1921	„ 150	„	„ 180	„

Becuri ELECTRICE

Toate voltagele garantate

mărcile Tungsram, Philips, Orion, etc. cumpăraţi cu preţurile fabricei la Depozitul General ZAHARIA WEISS, Piaţa Unirei

Numai cu 150 lei

Se încadrează orice *tablouri în mărime naturală;* execuţie ireproşabilă; orice culoare: mahon, nuc, aurite. frasin, negru, etc.

In depozit, permanent, **geamuri** albe, colorate, ornamente, riglate, mate, în orice grosime şi în orice calitate cu preţul fabricelor.

Diamante pentru tăiat sticlă, orice calitate cu preţuri convenabile.

Vizitaţi cu încredere

Primul depozit de geamuri şi oglinzi; Incadrare de tablouri.

ISRAEL BERGHER S-sor

No. 50, strada Anastasie Panu No. 50

Casă fondată în 1876

Institutul de Chimie Technologică Universitatea din Iaşi

Face cunoscut celor interesaţi că exeeută în laboratorul său de chimie industrială, tot felul de analize prime de materii prime şi fabricate—Industriale şi Comerciale—ca:

Combustibili (diferite feluri de cărbuni, petrol şi derivate).

Materii grase (uleiuri, grăsimi, ceruri de natură minerală, vegetală sau animală).

Ape minerale şi industriale.

Materii tanante şi orce materie din industria tăbăcăriei.

Analize complecte de piei tăbăcite în taniu şi crom.

Materii textile şi diferite materii de apretură.

Deasemeni se execută analize de orice materii chimice întrebuinţate in inoustrie ş. comerţ.

Pentru analize făcute se eliberează buletine cu caracter oficial.

Directlunea

DOCTOR
ROZA GAMARNIC
dela clinicele din Modena şi Bolonia
Boli de femei, naşteri şi venerice
Cons. 8—10 3—7
strada V. Stroescu 6 vis-a-vis de dispensarul Notre-Dame
Pentru săraci consult. gratuite.

In adîncul mărilor

Un inginer german a inventat o nouă haină puternică de metal, pentru scafandrii care explorează fun4ul mărilor. Clişeul nostru reprezintă pe un scafandru îmbrăcat într'o asemenea haină în timp ce face cercetări în adâncul unei ape. Fotografia a fost luată de un alt scafandru din apropiere.

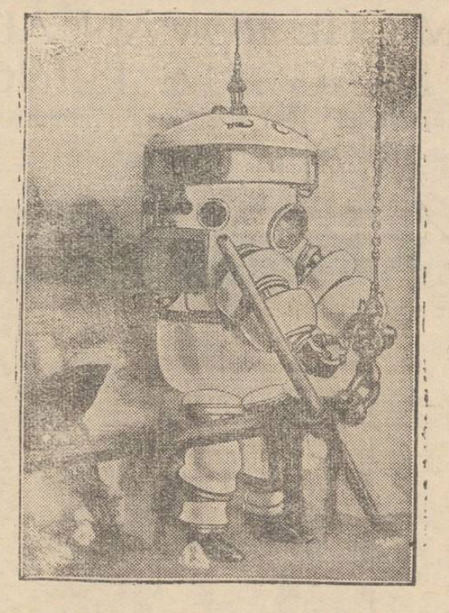

ROADELE SOC. „TEMPERANŢA"
LA TG. FRUMOS

Tg. Frumos — Acum câteva luni a luat fiinţă şi'n localitate soc. „Temperanţa" sub conducerea D-lui Dr. Rămureanu secondat de un grup de intelectuali.

Roadele acestei societăţi s'au şi putut constata, prin considerabila scădere a numărului celor contraveniţi la legea beţiei.

Astfel până în luna trecută numărul acestor contravenţi se cifra lunar la circa 50, iar în luna Octombrie a. c. imediat după înfiinţarea soc. „Temperanţa" numărul lor a scăzut deodată la 11.

Contravenţii sunt următorii: Vasile Pandelea, M. Pandelea, Văliţă Iordache, Ion Gheorghe, Dumitru Şerban, Vasile David, Costache Vânturache, Vasile Georgescu, Zalman Zotter, Gh. Pavel şi Const. Rotaru.

CALMET

Ceartă la Bârlad
la Banca de Credit Mărunt

Bârlad.— Săptămâna aceasta a avut loc o mare întrunire de propagandă în Sinagoga Croitorilor, în folosul Băncei de Credit Mărunt din localitate.

De oare ce în sânul acţionarilor domneşte un spirit de nemulţumire în contra actualului consiliu, s'a prevăzut că adunarea va fi furtunoasă şi cu peripeţii de violenţe.

A vorbit d-l Vilder, comerciant, îndemnând oamenii să facă depuneri condiţionale; apoi a vorbit avocatul Fundoianu şi când a vrut să vorbească Preşedintele Băncei, D-l Dr. Sekter, a isbucnit scandalul, cerându-se demiterea actualului Consiliu.

In fruntea nemulţumiţilor este comerciantul Alecu Şaraga, care protesta contra conducerei. In mijlocul unui tumult mare, şedinţa a fost ridicată şi spiritele cu greu s'au potolit.

Muşcat de câine. — Un câine furios a muşcat mai mulţi trecători, în cartierul gării. Copilul lui I. Dumitre fiind muşcat grav la mână, a fost transportat din str. Plevnei 11, la poliţie iar de acolo la „Salvarea" Dr. Fridman, unde a fost pansat.

Sandu

x *Lustrul pe nas* nu dispare cu pudră... Numai cu Crema de zi Khasya veţi obţine un ten mat şi fraged. Depozit: Farmacia Pollak, str. Ştefan cel Mare.

UN SACRIFICIU PILDUITOR:
MAIOR GH. PASTIA

Zilele trecute a murit în Focşani cetăţeanul de onoare al oraşului, maiorul Gh. Pastia, primăria şi cetăţenii făcându-i o înmormântare cum nu s'a mai văzut în Focşani. Cu atâta dreptate! A fost un erou, în sensul cel mai nobil, jerfiind întreaga sa avere de 30 milioane — după valuta de ani — şi murind sărac. Despuindu-se de ceia-ce omului îi e aşa de drag — averea — şi pe care nu unul stărue a o dobândi pe toate căile, posibile şi imposibile, pentru a înzestra oraşul său cu două instituţiuni de cultură, sufletul său s'a ridicat, cu cea mai deplină abnegaţie, dc asupra materiei peritoare, încât pe bună dreptate el trebuie preţuit ca un exemplar strălucit de rară umanitate.

In 1912, Focşanii sunt dăruiţi cu teatrul comunal — se discuta atunci, să se numiască comunal sau naţional, biruind calificativul întâiu — „Gh. Pastia", ridicat din jertfa pecuniară a celui căruia nume îl poartă. Dorul neogoiat al fondatorului teatrului din Focşani, de a face şi mai mult pentru cultura neamului, primeşte o nouă expresie prin ridicarea în anii de pe urmă ai vieţii sale, a Ateneului cultural de acolo, care lăcaş de cultură reuşeşte însă a-l crea abia cu jertfirea a tot ce mai avea ca avere. Pentru zilele noastre, mai ales, ce magnifică lepădare de sine!

Românul ştie să fie şi filantrop sau şi generos. S'a deprins, în cea mai mare parte, prin graiul Bisericii, care l-a învăţat a râvni la cele neperitoare ale sufletului, prin jertfa materiei, prin jertfirea avutului pe altarul credinţei — dovadă multele monumente religioase şi de artă, moştenite din străbuni şi dovadă însemnatele aşezăminte de bine facere sau alinare de suferinţi, spitalele, ctitorie de sute de ani şi înzestrate mereu în decursul timpului. Imprejurarea aceasta vorbeşte aşa de răspicat că străbunii şi înaintaşii s'au gândit atâta de mult la suflet şi prin el la aproapele.

Timpul mai nou a înregistrat însă din ce în ce mai rar mecenaţi ai culturii şi al venirei în ajutorul celor nevoiaşi şi nenorociţi, acelora substituindu-se tot felul de chete şi cerşetorie, fie chiar în mănuşi de piele, precum o poate face chiar vr'o domnişoară pentru o prietenă bolnavă, real sau închipuit (caz întâmplat Luni în piaţa Sf. Spiridon). Luând însă ca pildă aşezământul Sf. Spiridon, sărăcit prin expropriere, cu foarte puţine excepţiuni, azi aşa de rar de mai primeşte vr'o danie. Câţi bolnavi trebue să se întoarcă fără îngrijire de la porţile Sf. Spiridon, fiind-că spitalul n'are posibilităţi de a putea face faţă marilor cerinţi de azi?

Zilele noastre sunt însă aşa de bogate în irosirea banului românesc, aşa de sărăntoc, şi a avutului moştenit sau câştigat în tot felul de distracţii, oare chetele nu duc şi la banchete? — vorba clasică a lui Alecu Bădărău „banchetomania" românului, pe bani gata sau pe datorie, — în luxuri orbitoare sau la vr'un Monte Carlo oarecare, sau în zvârcoliri epileptice politice, aşa de sterile. Desigur şi defraudarea banului obştesc prin atâţia Falcoiani atinge o cifră înspăimântătoare.

Contrastul între irosirea desmăţată a banului şi avutului în aceste timpuri nouă şi între larga filantropie generoasă a trecutului e destul de elocvent şi dureros. In acelaş timp, prin acest egoism feroce, cum s'au înmulţit şi jafurile la drumul mare şi crimele şi neligiuirile şi toată nesiguranţa de azi până mâne şi de oriunde!

Azi, e drept, avem învăţaţi, avem oratori splendizi—de să-i pui la rană—dar lipseşte sufletul—şi trupul lipsit de această însuflare de esenţă divină, e mort. Iaşul a avut ilustraţiuni de simţire şi de virtute. D-rul Negel, de până mai eri, cu sufletul său şi toată înfăţişarea sa de român adevărat, nu primia banul săracului şi venia la patul bolnavului ca un înger alinător al suferinţei. Mitropolitul Iosif Nanicescu, plâns şi de jidovimea cea mai săracă, a murit ca un sărac între săraci.

Maiorul Gh. Pastia dela Focşani e un contrast aşa de nobil al modernismului nostru, răsare în omenire şi în umanitate. Dacă sămânţa acestei noblete s'ar înmulţi, poate l-am vedea şi pe cel de jos ridicat sufleteşte—plinitor şi pe el al cuvântului de bine şi de omenie! Că doar nu trebue să ne pustiim şi să ne sfăşiem din ce în ce mai mult!

Acest neam îngenunchie umilit la mormântul proaspăt dela Focşani, căci e pildă sublimă de jertfă, dusă până la culmele sărăciei de bună voe.

Preot F. Bodnărescu

Se vinde în RATE
VIZITAŢI NOUL MAGAZIN
IMBRĂCĂMINTEA
Iaşi str. Academiei 3 (în dreapta Hotelului Traian)

Asortat cu stofe bărbăteşti şi de dame, Haine gata bărbăteşti şi de copii, Mantile de dame, Trenchcoaturi, Haine de piele, Scurte, Uniforme şcolare şi C.F.R.
Având atelier special de croitorie execută ori ce comenzi după măsură.
Toate se vând cu preţuri eftine numai la magazinul
IMBRĂCĂMINTEA
Vizitaţi spre convingere

Jos Criza —Jos Criza
ATENŢIUNE

In curând se va deschide pe lângă Cafeneaua „EUROPA" din Iaşi str. Ştefan cel Mare 44 şi un
RESTAURANT CUŞER
sub conducerea cunoscutului specialist dl. LEON SOLNER fost antrepenor al Restaurantului „Ca la Mama Acasă" unde se va găsi zilnic şi un aperitiv cu preţuri foarte modeste. Se primesc abonamente precum şi comenzi pentru Nunţi, Baluri şi Banchete.

INŞTIINŢARE

Se aduce la cunoştinţă că în ziua de 4 Noembrie 1929 ora 13 va avea loc în pretoriul Tribunalului Iaşi secţia III vânzarea silită a imobilului via din comuna Buciumi jud. Iaşi denumită „ALBINA" proprietatea d-nei Maria Ana Radu.

Terenul este în întindere 10—12 Hec. are pădure de 25—30 ani şi tufani—iar vie 7—800 butuci. Via este lângă vila Greerul. Licitaţia începe de la 300.000 lei.

STOFE pentru paltoane **Kromby** englezeşti, **Burberrys** stofe pentru costume **Burberrys, Fintex** Pendle-Rivett, găsiţi la maginul
„HIGH-LIFE"
din str. Lăpuşneanu
Având **atelier special de croitorie** cu renumiţii maiştrii-coupeuri **Manger** şi **Jean** execută confecţiuni bărbăteşti-moderne.
Se primeşte spre confecţionare şi cu stofa clieenţilor.
Preţuri extrem de reduse.

Se caută lucrătoare
la Distileria de licheruri
„IZVORUL MOLDOVEI"
Iaşi—Strada Ghica Vodă 32
A se adresa imediat

DOCTORUL
R. DAMSKER
str. Ghica-Vodă No. 44-46
MEDICINA INTERNĂ,
SIFILIS şi GENITOURINARE
tratează prin
BAI DE LUMINA şi DIATHERMIE
Bolile interne, reumatismul, guta nevralgii, etc.
Bolile urinare şi boli de femei
Cons. 8—11 a. m. şi 3—7 p. m.

Ziarul „Opinia" se găseşte până la ora 1 noaptea la Regia de sub Hotelul Traian.

FACEŢI CUMPĂRĂTURILE
La Magazinul Universal
RATA
strada Gh. Mârzescu 34
Asortat cu: Haine gata, Stofe cu metru, Incălţăminte, Manufactură, Tricotaje, Uniforme şcolare Şoşoni, Galoşi etc. etc. Vânzarea în **rate lunare** şi cu *preţuri convenabile.*

La congresul general al Asociaţiei asistenţilor universitari

Câteva propuneri principale.—Stabilitatea şi salarizarea asistenţilor.—Colaborarea cu străinătatea.

La congresul Asociaţiei asistenţilor universitari, d. *dr. C. Motaş,* raportor a dezvoltat subiectul „Doleanţele asistenţilor Universitari privitoare la legea învăţământului superior".

D-sa a subliniat importanţa recrutării personalului didacticoştiinţific ajutător al universităţilor şi reglementarea posibilităţilor lui în vederea unei activităţi cât mai întense ca făcând parte organică de cea mai mare importanţă. în problema învăţământului superior.

Asistentul trebuie pus într'o situaţie materială şi morală priincioasă pentru valorificarea forţelor lui spirituale, spre e răspunde în chip real nevoilor învăţământului, Raportorul rezumă aceste situaţii materiale la două elemente componente esenţiale: stabilitate şi salarizare. Motivat de aceste, asociaţia asiştenţilor universitari în congres a discutat următoarele chestiuni mai principale: gradele, salarizarea, numirile, înaintările pe loc, concediile şi vacanţele, şi a formulat desideratele care urmează.

Gradele: preparator, asistent clasa I şef de lucrări şi profesor ajutor.

Salarizare: Preparatorul va primi 80 la sută, din salarul profesorului secundar definitiv, asistent clasa II salarul prof. sec. definitiv; asistentul clasa I salarul profesorului secundar, definitiv sporit cu 25 la sută, şeful de lucrări cu 50 la sută şi profesorul ajutor cu 75 la sută. Gradaţiile aceleaşi ca şi la profesorii secundari.

Numiri: pot fi numiţi preparatori studenţi din ultimul an la ştiinţi şi litere şi anul 4 la medicină. Numirea în ori ce grad se face cu titlul de suplinitor.

Pentru a fi numit asistent, este necesar de a avea titlul de licenţiat, inginer sau doctor.

Definitiv asistentul devine în urma examenului de capacitate.

Inaintări pe loc: Asistentul clasa II poate fi înaintat clasa I după un stagiu de trei ani având lucrări şi examene de capacitate dat asistentul clasa I trece ca şef de lucrări după un stagiu de ani şi trecerea examenului de doctorat şeful de lucrări poate deveni profesor ajutor după o activitate ştiinţifică continue apreciată de consiliu facultăţei şi un stagiu de 5 ani.

Transferări: Asistenţii facultăţilor ştiinţi şi literere au dreptul să fii transportaţi la cercre în învăţământul secundar în aceleaşi condiţiuni ca şi profesorii secundari. Cei de la medicină cu examenul de capacitate dat să fie primiţi ca medic secundar la Ministerul Sănătăţii, iar asistentul clasa 1 şi şeful de lucrări în postul de medic primar. Asistenţii farmacişti pot trece în posturi similare la Ministerul Sănătăţii şi să aibă dreptul la concesiuni de farmacii fără concurs.

Aceste doleanţe în arma unor vii discuţii au fost acceptate în unanimitate şi raportul viu aplaudat.

*

Intr'o altă şedinţă, d. Raportor *T. Coşciug* a vorbit despre „colaborarea asociaţiei asistenţilor din ţară cu asociaţiile similare străine", şi a făcut propuneri concrete în senzul:

1) Schimbul de asistent între asociaţia noastră şi cele străine.

2) Să se întervie la Liga Naţiunilor şi în special la reprezentanţii noştrii de la ligă şi în străinătate, pentru a înlesni această colaborare cu străinătatea.

3) Deasemenea ca autorităţile competinte să acorde cât mai larg burse în acest scop.

D-sa insistă ca delgaţii care au fost trimişi pentru studii în străinătate să se consacre în ţara continuărei studiilor şi cercetărilor interprinse în străinătate, iar pc de altă parte să li se puie la dispoziţie materialul necesar în vederea acestei continuări.

Problema găsindu-se de o importanţă capitală, congresul şi-a însuşit'o, instituindu-se o comisiune de studii in frunte cu d-sa, pentru a se găsi modalităţile practice de colaborare în acest sens,

Congresul viitor se va ţine la Bucureşti.

SALA ORGANIZAŢIEI SIONISTE
Strada Palat 2

Mâine Duminică 3 Noembrie orele 10 dim.
A 12-a ANIVERSARE A
DECLARAŢIEI BALFOUR

Vor lua cuvântul :
Dr. Bloch Blumenfeld
fost primar al Tel-Avivului şi representanţii importantelor instituţiuni evreeşti din localitate

MUNICIPALE

Nereguli la percepţia Halei

Mişcare în personalul superior al primăriei

Organeie de control ale municipiului au descoperit însemnate nereguli la percepţia Halei, săvârşite sub fostul perceptor, astăzi înlocuit.

Neregulile constau în aceia că la încasări se treceau alte sume mai mici în cotor, decât în chitanţele ce se eliberau celor ce plăteau. In modul acesta municipiul a fost defraudat cu o importantă sumă de bani, care urmează a fi definitv fixată după terminarea anchetei în curs.

Unele falşuri au fost descoperite cu prilejul unei inspecţii de d. ajutor de primar N. V. Gheorghiu.

Primăria a cerut Ministerului de Finanţe să trimită la Iaşi un inspector financiar care să anchezeze neregulile descoperite în ultimul timp.

Schimbări la starea civilă

D. I. Duca, şef de serviciu la oficiul stării civile, şi-a înaintat demisia din acest post.

Delegaţia permanentă a numit în locul d-lui Duca la starea civilă pe d. Gh. Pârău, dela serviciul contenciosului, avansându-l totodată şef de serviciu.

D. Vasiliu, de la serviciul arhivei a fost avansat şi numit şeful acestui serviciu.

Demisia directorului comptabilităţii

In numărul de ieri am relatat primele pensionări hotărâte de delegaţia permanentă.

Conducerea municipiului continuă lucrările pentru scoaterea la pensie a tuturor celor care au împlinit vârsta legală sau anii de serviciu.

D. Chendrino, directorul serviciului comptabilităţii şi-a înaintat demisia din acest post, cerând regularea drepturilor la pensie pe ziua de 1 Ianuarie 1930.

*

D. N. Cananău, preşedintele comisiei interimare, pleacă mâine seară la Bucureşti pentru a prezenta Ministerului de Interne bugetul municipiului rectificat şi a obţine aprobarea.

REP.

A 266 şezătoare

la Ateneul din Tataraşi

Duminică 3 Noembre ora 3 p. m. are loc la Ateneul din Tataraşi, a 266 şezătoare culturală.

Conferinţa va fi ţinută de d. *prof. Ion Nistor* de la Universitatea din Cernăuţi, membru al Academiei Române. Invăţatul istoric va vorbi despre *„Opera Istorică a lui A. D. Xenopol"*.

Ateneul Tataraşi va relua ideia de a cinsti în bronz pe acela ce a fost una din figurile cele mai proeminente a l e Universităţii noastre şi ale Iaşului. O asemenea cinstire se impune macar acum când se implinesc 10 ani de la moartea marelui istoric. Nu trebue de uitat că Alexandru Xenopol a rămas credincios Universităţii ieşene, cât timp a fost profesor, şi nu l-a ispitit, ca pe atâţia alţii, Universitatea din Bucureşti.

Comitetul Ateneului din Tataraşi roagă pe toţi preţuitorii amintirei marelui ieşan dispărut, să iee parte la această şezătoare închinată lui A. D. Xenopol.

O lămurire

In ultimul număr al revistei *„Umanitarismul"* (Noembrie 1929) excelentul literat şi prieten Eugen Relgis a tipărit un soi de nuvelă a subsemnatului, intitulată „Oişie Haham în războ" pe care o scrisesem în 1920 pentru revista „Umanitatea" şi fusese atunci suprimată de cenzură.

Desigur, la atenţiunea delicată a lui Relgis faţă de mine, nu pot avea alt sentiment decât acel al gratitudinei.

Tin însă a preciza că bucata semi-literară de acum 9 ani, scrisă în grabă şi într'o formă gazetărească, avea mai mult un caracter polemic determinat de împrejurările din 1920. Astăzi însă lucrarea în chestiune n'ar mai fi reclamat lumina tiparului, — mai cu seamă în forma în care se găseşte.

C. R. Ghiulea

x *Durerile de cap* denotă de multe ori o rea funcţionare a stomacului. O cură cu apă de Breazu este cei mai indicat tratament.

O bandă condusă de o femee

comite un jaf la Bivolari (Iaşi)

Un îndrăzneţ furt comis de o bandă de sub conducerea unei femei, a fost semnalat eri după amiază în târgul Bivolari, din apropierea Iaşului.

Femeia bandit

In urmă cu câtva vreme, s'a angajat ca femeie de încredere la comerciantul G. Ianovici din Bivolari, o ieşancă anume Maria Buceag. Şi Maria şi-a arătat tot devotamentul faţă de stăpânii săi, pentru a căpăta încrederea acestora.

In realitate însă Maria Buceag era conducătoarea unei temute bande de talhari, care opera de câtăva vreme în judeţul nostru.

Unul dintre tâlhari se angaja în serviciu la vre'un comerciant sau proprietar bogat şi după ce bandiţii cunoşteau întreaga situaţiune şi starea viitoarelor victime, se dădea lovitura.

Un furt ingenios

„Femeia de încredere" a d-lui Ianovici după aproape o lună de serviciu, împreună cu tovarăşii săi a aranjat planul loviturei.

Eri după amiază familia d-lui Ianovici a plecat la o petrecere în familie, cu ocazia unei logodne ; şi atunci găsind momentul prielnic, banda celor trei, a comis jaful.

Complicii Mariei au apărut pe la oarele şase, şi au devalizat întreaga locuinţă, căutând bijuterii şi bani.

... scrin tâlharii au furat ... lei numerar şi mai multe bijuterii de valoare. Deasemenea şi au mai luat şi unele obiecte de preţ, după care au dispărut împreună cu conducătoarea lor.

Prinderea bandiţilor

Spre seară când d. Ianovici s'a reîntors acasă, găsindu-şi locuinţa devalizată, a dat imediat alarma, înştiinţând autorităţile. La faţa locului au sosit reprezintanţii poliţiei, care au început cercetări.

Văzându-se lipsa femeiei de încredere, cercetările s'au îndreptat pe această cale, bănuindu-se că Maria Buceag nu este străină de furt.

In cursul nopţei, jandarmii au reuşit să descopere cuibul bandei celor trei care era situat într'un bordeiu din marginea târgului Bivolari.

Femeia bandit Maria Buceag a fost prinsă, dar cei doi complici ai ei sunt dispăruţi. In cuibul tâlharilor s'a găsit un adevărat bazar de haine şi obiecte de preţ provenite din furturi. Deasemenea s'a găsit suma de 150 mii le furată la d. Ianovici.

*

Cercetările în legătură cu această periculoasă bandă sunt în continuare, deoarece se crede că banda celor trei a comis şi alte jafuri în judeţul nostru.

REP.

x Membrii Societăţei *„Propăşirea Iaşilor"* sunt convocaţi în adunare generală extraordinară conform art. 26 din statut pentru ziua de Sâmbătă 9 Noembrie ora 6 seara în sala de şedinţe dela Muzeul de Istorie Naturală din str. I. C. Brătianu.

La ordinea zilei :

1. Complectarea vacanţelor în Comitetele Secţiunilor şi Consiliul de Administraţie al Societăţei.
2. Expunerea situaţiei materiale şi aranjarea reapariţiei „Oraşului nostru"

Fiecare cetitor al „OPINIEI" este asigurat gratuit la Societatea „Steaua României"
şi concurează la un premiu de
20.000 lei
In dorinţa de a fi de folos şi de a face o surpriză plăcută numeroşilor noştri cetitori am contractat cu marea şi cunoscuta societate de asigurare „Steaua României" următorul aranjament în folosul marelui public :
Soc. „Steaua României" va elibera tuturor cetitorilor acestui ziar o poliţă gratuită, având prima rată plătită de către administraţia ziarului.
Cetitorii „Opiniei" în baza acestei polite, pe lângă numeroase alte avantagii, vor lua parte la tragerea unei amortizări de
20.000 lei
sumă ce se va plăti imediat aceluia al cărui număr va ieşi la sorţi.
Suma de 20.000 lei va fi depusă zilele acestea la Banca Moldova la dispoziţia cetitorilor.
Tragerea la sorţi va avea loc într'o sală publică, în faţa autorităţilor şi a cetitorilor ziarului „OPINIA"
Citiţi Luni noui amănunte.

Funcţionari ceferişti

din Inspecţia Iaşi scoşi la pensie

Intre funcţionarii, ceferişti scoşi la pensie, pe ziua de 1 Ianuar sunt şi următorii din Inspecţia de exploatare Iaşi :

Dan Mihai, inspector Siadbei Gh., inspector, Sălceanu Gh. controlor, Crivăţ Emil, şef de biurou, Gheţeu Gh., şef de gară, Grăjdeanu, şef de biurou, Muşat Gh., şef de biurou, Dimitriu Dimitre, şeful magaziei Iaşi, Tubuleac Gh., sub şeful gării Iaşi, Durand, şef de birou, Corciovescu şeful gării Vaslui, Costinescu, şeful staţiei Podul-Iloaie, Balasan, şeful staţiei Tg. Frumos, N. Foca, controlor, Niculescu,—Lespezi şi Teodor Irofte, controlor.

Ministerul Muncci şi meseriaşii din Iaşi

Un succes al meseriaşilor ieşeni

Un succes egal, cu cel relatat de noi, cu privire la noile instituţii sanitare,—avem să-l înregistrăm ca obţinut şi din partea ministerului Muncei.

In adevăr azi dimineaţă s'a înapoiat în localitate, d. Pancu preşedinte şi delegat al corporaţiilor, care fusese în capitală, pentru a obţine rezolvarea diferitelor chestiuni, în legătură cu marele Palat al Muncii ce se ridică, în stradela Banu şi care va fi o podoabă a Iaşului.

Succesul intervenţiei a fost imediat. Casa Muncei a dat spre executare toate lucrările de vopselărie, de pavare şi lemnărie excusiv la meseriaşi şi fabricile din Iaşi, în valoare de 740.000 ler. In acelaşi timp, a soslt în localitate d. Tăbârcă, arhitect al ministerului muncei, care va lua măsurile necesare, pentru accelerarea tuturor lucrărilor şi în acelaş timp să alcătuiască un deviz al mobilierului necesar.

Toate aceste lucrări se pot efectua în timpul iernei,—aşa în cât la primăvară, va avea loc inaugurarea palatului.

La o întrebare a noastră, d. Pancu, ni spune :

— „Am obţinut de astă dată, într'o oră, ceia ce noi n'am putut obţine altă dată decât după o trudă îndelungată". DAN

x Poliţia a arestat pe femeia Ruxandra Boşan care în urmă cu două luni fiind în serviciul bătrânului Vidraşcu dela Copou, i-a furat suma de 25.000 lei.

INFORMAŢIUNI

x *Specula în tupanare.* In urma reclamaţiei pensionarii Elena Ciuşcă, brigada de urmărire a făcut cercetări şi a stabilit că femeia Profira Hreniuc, proprietara bordelului din str. Pantelimon No. 20 speculează prostituatele din lupanarul ei luându-le toţi banii ce-i câştigă numai pentru întreţinere.

Actele dresate au fost înaintate Parchetului.

x *O reclamaţiune* a fost făcută de un sătean autorităţilor noastre judeţene.

Locuitorul Th. Andrieş din com. Leţcani-Iaşi, a reclamat pe un căpitan din localitate, care venind pe şoseaua Iaşi--Podul Iloaiei, în automobil, şi mergînd cu viteză, a dat peste căruţa numitului sătean, care a fost răsturnată şi aruncată în şanţul din marginea drumului Femeia lui Andrieş care se afla în căruţă, a fost grav rănită.

Deasemenea şi săteanul a fost lovit mai uşor.

Autorităţile fac cercetări.

x Comisia de disciplină a cefereului, a condamnat ieri cu mutarea disciplinară, pe şeful de manevră Roşca Sebastian din staţia Iaşi, acuzat de a fi sustras muşamale din vagoanele C. F. R.

Procesul şefului de gară d. N. Armeanu din Pământeni, acuzat de distrugere de acte a fost amânat.

x Membrii Societaţei „Propăşirea Iaşilor" din *Secţiunea Igienei şi Salubrităţei Publice* se întrunesc în şedinţa obişnuită astăzi Sâmbătă 2 Noembrie ora 6 jum. seara în Sala Societăţei Medicilor şi Naturaliştilor dela Muzeul de Istorie Naturală din str. I. C. Brătianu.

La ordinea zilei :

1) Comunicări.
2) Problema vespasienelor.

x *Matchul de foot-ball* pentru campionatul Moldovei, ce urma să aibă loc mâine la Paşcani, între „Hacoah" şi „Sporting" nu se va mai juca din cauză că „Sporting" se retrage din campion. „Hacoah" a câştigat astfel matchul.

— Eri a sosit în localitate maestrul de box francez Michel Riond, care se va stabili definitiv în Iaşi.

Deocamdată maestrul francez predă lecţii de box şi gimnastică la soc. „Sport şi Muzică".

x D. Colonel Dumbravă, chestorul poliţiei, a plecat astăzi dimineaţă la Tg. Frumos spre a inspecta poliţia de acolo.

x Printre cei puşi pe tabloul de pensionare pentru 1 Ianuarie la Ministerul Instrucţiunii, sunt şi d-nii Popovici — Podaşcă inspector în Regiunea Şcolară—Iaşi şi C. Dimitriu revizor şcolar inamovibil la Botoşani.

x *O serbare şcolară.*—Reamintim că Luni 4 Noembrie a. c. la ora 10 dimineaţa se va oficia cu deosebită solemnitate patronul liceului de fete „Oltea Doamna".

La această serbare doamna M. Roiu noua directoare a şcolii va face darea de seamă a anului şcolar expirat, distribuindu-se premiile şi menţiunile.

Direcţiunea şi comitetul şcolar invită pe toţi foşti părinţi, tutori şi corespondenţi să participe la această serbare.

Deasemenea sunt invitate toate absolventele şcolii din anul şcolar trecut, majoritatea lor fiind premiate sau menţionate.

Serbarea va fi urmată de o frumoasă producţie şcolară.

x *Ceartă între comercianţi.*— Poliţia circumscripţiei IV cercetează o reclamaţie a comerciantului M. Tarasoschi din str. Ştefan cel Mare 2, cum că tovarăşii săi l-ar fi înşelat cu nu mai puţin de 2 milioane lei.

Reclamantul, reîntors de scurt timp din America unde-şi strânsese o avere frumuşică, revenind în Iaşi, s'a apucat de negoţ ; dar vede că averea i se micşorează şi crede că vina este a tovarăşilor săi.

x D. avocat Bloch-Blumenfeld, fost primar al oraşului Tel-Aviv, aflându-se în trecere prin oraşul nostru, va fi oaspetele „Asociaţiei Culturale a femeilor Evreice" în ziua de Duminică 3 Noembrie la orele 4 p. m. în sala Bnei-Brith.

Doamnele şi Domnişoarele sunt invitate să asiste la conferinţa pe care distinsul oaspete o va ţine cu acest prilej.

Aceasta este ambalajul original Bayer al adevăratelor tablete de Aspirină
Cumpăraţi numai ambalajul original (conţinând 6 sau 20 tablete) cu pecetea albă-verde-roşie.

CARNEA PACATULUI
colosalul film de Ştefan Zweig, Luni la Cinema Elysee

I. GROSS profesor prepară, elevi şi eleve curs superior şi Engleză. A se adresa str. Lăpuşneanu 38.

CASĂ MODERNĂ, nouă, 4 camere, baie, electricitate, parchet, de închiriat. Daimpré, 12 str. Nouă Lascar Catargiu.

LECŢII DE PIAN predă, d-ra Dimitriu, absolventă a Conservatorului. A se adresa, str. Albineţ 32.

AŞTEPTAŢI
In curând sosesţe
RADIO LUMOPHON
tip 1930, ultima perfecţiune, direct la priză, fără acumulatori şi fără baterie anodică, cu 4 lămpi şi grătar de protecţie
Preţul LEI 7500

Magazinul „FEMINA"
ALBERT STERN
Iaşi Str. Ştefan cel Mare 15 (vis-a-vis de Str. Lozonschi)
a pus în vânzare un mare transport de
CHILOŢI LÂNĂ PURĂ cu preţul de Lei 160 perechea,
Chiloţi fils p'ecose Lei 70 „
Chiloţi AEGYPP maco „ 75 şi 90 „
Bine asortat în Ciorapi de matasă voil, en fil, muslin şi lână, renumitele mărci Adesgo, Tramit, Trei Coroane, ? şi Regina în cele mai noi culori.

LA MAGAZINUL
CRISTIAN
A SOSIT UN MARE TRANSPORT DE
Eşarfe de lână
(CASCHA)
începând de la *Lei 175.*

COLŢUL COOPERAŢIEI

A refuza maselor populare creditul înseamnă a face aceiaşi greşală economică şi mai mult chiar, a comite aceiaşi crimă socială, când poporului i se refuză Justiţia.

Principele A. S. Vasilcoff

Cooperaţia tinde la o repartizare mai echitabilă a bunurilor materiale şi la ridicarea nivelului cultural al maselor populare.

. . .

Omul care zice: Eu sunt cooperator şi socialist (sau liberal, sau conservator) încă nu şi-a dat bine seama ce înseamnă Cooperator.

Cine s'a gândit la viitor şi a primit de la Cooperativa de Credit Mărunt sumele economisite prin plăţile mici săptămânale :

73.	Finchelstein Rebeca, Nicolina 4,	36056
74.	Simcha Iosef, Sălhana 3,	6838
75.	Marcovici Aron, Crucei 22,	21000
76.	Maria Weiss, Apelor 9	4542
77.	Solomonovici M., Sărărie 136,	5663
78.	Segal Leib, Crucei 9,	8725
79.	Goldstein F. I., Nicolina 20,	18519
80.	Leon Olivenbaum, Nicolina 4,	19000
81.	Leib Aron, Nicolina 63,	3804

Serviciul Depunerilor
Băncei Cooperative
de
Credit Mărunt şi Economie
S. A. — Iaşi — str. Ştefan cel Mare 30
Telef. No. 56—Oficiu Palat

Ultimele 2 zile Sâmbătă şi Duminică rulează la Sidoli marele succes al anului
Maman Colibri
o capodoperă de Henri Bataille cu fala artiştilor francez, al doilea film cuprinde Asasinul un film senzaţional.

x *Ştiţi Dvs.* că cunoscutele tablete de Aspirină au fost produse în anul 1895 după încercări amănunţite şi experimentări ştiinţifice, ajutând deci de aproape 33 ani omenirei în lupta ei contra „răcelilor" ? La răceli de orice natură, influenţă, gripă, reumatism, gută, sciatică toată lumea ia astăzi tabletele de Aspirină în ambalajul original cu cruce „BAYER"

ULTIMA ORĂ

Unde a fost centrul cutremurului ?

Zguduiturile cele mai puternice s'au resimţit la Buzău

Bucureşti 2. — In primul moment al producerii cutremurului de ieri, s'a crezut că epicentrul este la Moreni, ca urmare a degazeificării regiunii petrolifere din cauza sondei care arde neîntrerupt de 6 luni de zile.

Dar aparatele seismografice au indicat epicentrul la circa 180 km, în direcţia nord-nordest, sau sud-vest. Astfel că nu putea fi vorba de Moreni.

Se pare totuşi că epicentrul a fost la noi în ţară, şi s'a bănuit munţii Vrancei (jud. Putna) unde există vulcani stinşi, şi unde mai există falii subpământene care pot produce cutremure prin prăbuşiri de teren. Din Focşani însă a venit ştirea că acolo cutremurul n'a avut un caracter mai grav.

Se bănueşte acum regiunea Buzeu, unde cutremurul a fost deosebit de puternic.

Ravagii la Buzău

La Buzău cutremurul a fost grav. Din primul moment publicul înspăimântat s'a refugiat pe străzi.

La multe instituţii publice, plafoanele s'au prăbuşit. La şcolile primare, numeroase ferestre au fost rănite şi transportate la spital.

Catedrala episcopiei a suferit pagube însemnate. Zidurile sunt crăpate. Acelaş lucru s'a întîmplat la oficiul poştal.

Din Ulmeni se anunţă că la moşia înaltului regent d. Sărăţeanu s'au produs mari pagube.

La Galaţi

Galaţi 2.—Cutremurul de ieri a prăbuşit câteva case în dealul oraşului. Catedrala episcopală şi palatul N. F. R. au suferit importante stricăciuni.

In oraş a domnit mare panică.

Alte ştiri din Bucureşti

Bucureşti 2. — Cutremurul a avut efecte rele asupra clădirei Siguranţei Generale din str. Carol. La etajul III au crăpat toate plafoanele.

In biroul de identificări, o lampă mare s'a desprins din tavan şi s'a sfărmat de podele. Funcţionarii au fugit înspăimântaţi; câteva fete au leşinat.

PRUTUL A REDEVENIT HOTAR

INTRE MOLDOVA ŞI BASARABIA

S'A LUAT IAŞULUI COMUNELE BASARABENE

Bucureşti 2. — Comisiunea centrală dela ministerul de interne, luând în discuţiune chestiunea delimitărei judeţelor din Moldova şi Basarabia, a hotărât ca Prutul să formeze din nou hotarul natural între aceste două provincii.

In aceste condiţiuni judeţul Iaşi a pierdut cele 13 comune basarabene (de peste Prut) printre care târgurile Ungheni şi Sculeni, care comune au fost alipite jud. Bălţi.

De asemenea şi judeţelor Dorohoi, Fălciu şi Botoşani, vor ceda comunele de peste Prut, judeţelor basarabene limitrofe.

A CRAPAT UN ZID LA PALATUL ADMINISTRATIV

DIN CAUZA CUTREMURULUI DE IERI

Cu ocazia cutremurului de pământ care a avut loc ieri dimineaţă în localitate, la prefectura judeţului nostru s'a produs o mare panică printre funcţionari, cari văzând lămpile ce oscilau şi dulapurile ce se mişcau din loc,—au evacuat înspăimântaţi, birourile.

Depe urma cutremurului de ieri, a avut de suferit şi palatul ad-tiv.

Intr'un zid dela biroul arhivei prefecturei, s'a produs o crăpătură considerabilă, fapt care a contribuit la sporirea panicei.

Alegeţi un ciorap fin la rochia Dv. nouă!

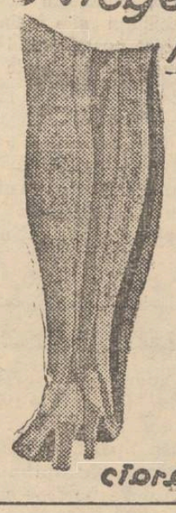

Purtând ciorapi Monica măriţi eleganţa Dv. Ciorapii Monica se fabrică din mătasa cea mai pură, din voil şi din cel mai durabil fil d'ecosse pentru plimbare, în ultimele culori moderne.

Ciorapii Monica sunt garantaţi fără defecte.

Monica

ciorapul femeiei moderne!

INFORMAŢIUNI

x *Pesnionarea cu hurta,* începe să provoace mari neajunsuri.

Cele mai simţitoare, par a fi pentru moment la căile ferate.

S'a arătat că numai la serviciul de mişcare, vre'o 70 de funcţionari au fost trecuţi la pensie.

Cine va îndeplini serviciul acestora, unde se cere o practică mai îndelungată, iată o problemă grea.

De la un alt serviciu al căilor ferate, problema se arată şi mai deficilă şi anume la ateliere.

Au fost scoşi la pensie, oameni încă tineri, dar cari au anii de serviciu. Ei sunt specialişti în materie;—specialişti, cari cu greu se găsesc.

x *D. dr. N. Lupu,* şeful partidului ţărănesc, ţine consfătuire mâne Duminecă, cu organizaţia Dorohoi, unde va prezida o întrunire. D. dr. Lupu va fi însoţit de d. prof. I. Borcea, fost ministru.

x Membrii şi toţi acei ce se interesează de bunul mers al cercului cultural *„Constantin Mille"* sunt cu insistenţă rugaţi a veni mâine Duminică 3 Noembrie a. c. ora 3 fix la Adunarea generală ordinară în localul şcoalei „M. şi B. Wachtel" str. Sărărie 147.

Vor lua cuvântul d-nii dr. C. Gancevici şi G. Spina, preşedintele cercului. Intrarea liberă.

x D. C. Popovici-Bârlad, student anul 3 la facultatea de drept a fost numit şef de birou la inspectoratul general de siguranţă.

Mâine la ora 11 dim. va depune jurământul.

x *Criza de mărunţiş,* ce se resimte în oraşul nostru, e accentuată, într'o măsură mare de înşăşi comercianţii care chiar când au monedă mărunţă în saltare, refuză să deie restul.

In această privinţă recordul e deţinut de unii debitanţi R. M. S...

x Ieri a sosit în localitate d. inspector ad-tiv Eug. Ştefănescu, care a făcut o vizită la prefectura judeţului nostru.

x Balul de astă seară, în Saloanele Sport şi Muzică, este dat în scop de binefacere pentru ajutorarea câtorva studenţi lipsiţi de mijloace. Publicul ieşan este rugat a da tot concursul.

x *Mişcare în personalul inferior al primăriei.*—D. T. Eremia a fost numit şef de zonă la serviciul stradelor în locul d-lui Ion Canor, neprezentat la serviciu.

D. Şt. Ungureanu, agent de urmărire a fost pus în disponibilitate, iar în locul lui a fost avansat d. Ion Crâşmaru.

In locul acestuia din urmă a fost numit d. Leon Uţă.

D. Ion Fulga, agent perceptor, a fost pus în disponibilitate, iar în locul lui avansat d. Gh. Hunid. In locul d-lui Hunid a fost numit A. Ciubotaru.

In locul lui A. Vasiloaei agent perceptor destituit, a fost numit d. Gh. Dimitriu.

x După cum am anunţat ieri, locuitorii din mahalaua Lăutari —agitaţi de faptul că în ultimul timp s'au comis multe furturi în partea locului — au suspectat pe doi tineri care cercetau terenul înconjurător, în scopuri sportive. Cazul fiind cercetat de poliţie, s'a constatat că cei doi tineri nu pot fi bănuiţi de nimic.

x D. prefect V. Petrovanu a făcut ieri o inspecţie ad-tivă în com. Tomeşti, Poeni şi Pocreaca, unde a vizitat şcolile care au fost reparate în condiţiuni foarte bune.

x *Festivalul muzical* organizat de ceferiştii bucureşteni şi de Casa de stat „A. D. Xenopol" Iaşi, are loc în sala Căminului Cultural (Râpa Galbenă) mâne Duminecă la ora 3 p. m.

Se vor produce: corul Asociaţiei Bucureşti, orchestra Casei de Sfat din Iaşi; apoi solo ferestrău executat de d. Al. Calistru. Se va decerna premiul „Colonel Boyle" fondat de d. director Em. Niţescu.

CARNEA PACATULUI

colosalul film de Ştefan Zweig, Luni la Cinema Elysee

DE INCHIRIAT două camere în stare nouă, instalaţie de lumină electrică, apă, canal, mobilate ori nemobilate plin centru. A se adresa în strada I. C. Brătianu No. 126.

Prefacerea în corpul funcţionăresc

Incadrările.—Nemulţumiri şi proteste

Bucureşti 2-Funcţionarii specialişti care sânt scoşi la pensie dar de care statul mai are nevoe, vor ii angajaţi cu contract, pe termenul cât ar fi putut rămâne în serviciu după actuala lege, dacă n'au împlinit vrâsta de 57 ani, dar au 30 ani serviţi.

Angajamentele cu contract vor trebui aprobate de Consiliul de Miniştri.

După terminarea pensionărilor, se va începe încadrarea funcţionarilor rămaşi.

Vor fi întâi încadraţi titraţii; apoi ceilalţi funcţionari, după merit şi după însuşiri personale.

Funcţionarii care nu vor intra în încadrare, vor alcătui un „corp auxiliar" la dispoziţia ministerului de finanţe. Aceştia vor fi şi ei încadraţi ulterior şi treptat, pe măsură ce se vor produce locuri vacante.

Acei funcţionari din „corpul auxiliar" care vor vrea să se retragă, vor primi ca despăgubire salarul pe un an de zile.

*

Dispoziţiile de pensionare şi încadrare au provocat o vie agitaţie în corpul funcţionăresc.

O delegaţie de funcţionari superiori s'a prezintat domnului Maniu şi i-a înmânat un memoriu, în care arată că se descomplectează serviciile şi că nu se vor găsi suficiente elemente pregătite pentru conducerea instituţiunilor publice.

D. Maniu a promis că va studia chestiunea.

Congresul liberal din Baia Mare

a fost tulburat de naţional-ţărănişti

Satu Mare 2.— Congresul partidului liberal organizat pe ziua de ieri la Baia Mare, nu s'a putut ţine.

Numeroşi săteni naţional-ţărănişti, care veniseră la bilciul săptămânal, au năvălit în sala congresului şi au gonit asistenţa.

D-nii Duca, Moşoi şi Lapedatu au trimis un protest telegrafic la Inalta Regenţă, acuzând autorităţile că au pus la cale scandalul.

La primăria Capitalei

Bucureşti 2. — Alegerile comunale la Bucureşti au fost fixate irevocabil pentru data de 15 Ianuar 1930.

Se afirmă că d. Dem. Dobrescu, actualul preşedinte al comisiei interimare, va fi debarcat. In locul său va fi numit d. dr. Gheorghian.

Dar şi deputatul I. Gr. Perieţeanu pretinde demnitatea de primar al Capitalei.

In jurul crimei oribile

din Scânteia-Vaslui

Ziarul nostru a relatat fioroasa crimă din Scânteia-Vaslui.

Femeea **Frăsina Câslaru** a fost găsită **ucisă, având răni adânci provocate de un cuţit în gâtlej.**

S'a bănuit îndată că este la mijloc o crimă. Soţul celei ucise era plecat la pădure, în Bârnova-Iaşi.

Din cercetări, s'a aflat că femeea fusese vizitată în lipsa soţului, de flăcăul Ştefan Gh. Ciornei din Scânteia.

Acesta fiind arestat a mărturisit crima. Intrând în casa femeei şi văzând-o goală în pat, într'un moment de uitare de sine a sărit asupra ei şi a siliuit-o.

Cum femeea l-a ameninţat că-l va denunţa el a hotărât s'o ucidă.

Găsind un cuţit pe masă, i l-a implântat de câteva ori în gât.

Fiorosul ucigaş, a fost înaintat Parchetului de Vaslui.

Cazul D. R. Ioaniţescu

Bucureşti 2.—Se ştie că d. subsecretar de stat D. R. Ioaniţescu, a închiriat Statului un imobil al d-sale, cu chirie anuală de 800 mii lei.

In urma atacurilor unor ziare, a apărut un comunicat explicativ, ca emanând dela ministerul de finanţe.

Or, ziarul „Epoca" acuză pe d. Ioaniţescu că a falşificat d-sa documentul, fiindcă ministerul finanţelor n'a dat nici un comunicat.

Dl. Ioaniţescu propune să fie judecat de o comisie de onoare, alcătuită din directorii ziarelor „Adevărul", „Curentul" şi „Cuvântul", care să-i cerceteze onorabilitatea.

Criza franceză

D. Tardieu va forma guvernul

Paris 2.— D. Tardieu a primit mandatul de a forma guvernul şi şi-a asigurat colaborarea d-lui Briand.

Se crede că d. Tardieu va reuşi să grupeze o majoritate de centru şi că azi după amiază va prezinta la Elizeu lista noilor miniştri.

Tulburări la Varşovia

Varşovia 2. — In piaţa parlamentului, socialiştii au ţinut o mare întrunire, protestând contra încercărilor dictatorilale ale mareşalului Pilsudschi.

S'a produs o serioasă ciocnire cu poliţia şi au fost rănite 7 persoane, între care şi doi deputaţi.

Sinuciderea unui magistrat

Braşov 2.—Judecătorul Ion Vasiliu (originar din Galaţi), a fost găsit mort în str. Oltenia 5, cu tâmpla sfărmată de un glonte de revolver. El suferea de o boală incurabilă şi în ultima vreme îşi liniştea nervii cu bromură.

Nefericitul era în etate de 53 ani. N'a lăsat pi...

ORA 3

INTERVIN PARLAMENTARII GUVERNAMENTALI

PENTRU APLANAREA CERTURILOR DIN PARTID

Bucureşti 2.—Un numeros grup de parlamentari guvernamentali s'a consfătuit la locuinţa unui fruntaş al majorităţii şi a hotărât să ceară d-lui Maniu să procedeze la remaniere aşa cum va crede de cuviinţă, conform intereselor partidului şi fără menajamente. In curând va avea loc o nouă consfătuire când se vor lua hotărâri definitive.

Se vor repeta cutremurile ?

Bucureşti 2. — In legătură cu recentul cutremur, câţiva geologi specialişti au declarat că uneori cutremurile se produc în serie.

Mişcarea straturilor pământeşti caută un echilibru stabil şi e posibil ca cutremurile să se repete.

Conservatorii engleji

împotriva relaţiilor cu Rusia

Londra 2,— D-nii Baldwin şi Chamberlain au înştiinţat pe preşedintele cemerei comunelor, că în şedinţa de Marţi, la discuţia asupra reluării relaaţiilor cu Rusia vor propune o rezoluţie prin care regretă că guvernul nu a obţinut satisfacţie la condiţiile preliminare, mai înainte de a se relua raporturile cu

Ungurii din Transilvania

se vor muta în America ?

Budapesta, (Ceps). — Ziarele ungare publică ştiri din Washington, după cari guvernul Republicii Honduras (America Centrală) acordă gratuit pământ pentru 2000 familii ungare din Transilvania, cari sunt invitate spre a se stabili acolo. După ştirile acestor ziare, 10.000 unguri din Transilvania se pregătesc într'adevăr să se mute în America.

Republica Honduras din America centrală are după cum se ştie numai vre-o 660.000 locuitori şi produce în special cacao, cafea, bumbac, tutun, etc.

De la Teatrul Naţional

In urma succesului crescând, Duminică 3 Noembrie se va juca iarăşi, *„Iluzia Fericirii"*, un adevărat triumf al scenei ieşene.

*

Marţi 5 Noembrie, va avea loc mult aşteptata premiră a comediei *„Liliom"* Fantazia roman în 7 foiletoane, de Fr. Malnor.

Acţiunea acestei celebre lucrări se petrece în suburbia Pestei prilejuind regisorului şi pictorului o interesantă şi originală montare.

*

Vineri 8 Noembrie, va avea loc primul spectacol pentru copii din această stagiune. Se va juca *„Niţă, Nuţă şi Lăbuş"* de Sarina Cassvan şi *„Căciuliţa roşie"* de Radu Gyr.

*

Echipa de artişti ai Teatrului vor juca în seara de Vineri 8 Noembrie, *„Chiriţa la Iaşi"* la Atheneul Popular din Nicolina.

D-NA CLARA GRUNBERG

Furnizoarea Curţei Regale, reîntorcându-se din Paris, anunţă Onorată clientelă că a redeschis atelierul de croitorie de damă din strada Cuza-Vodă 83, Etaj I

DE INCHIRIAT un apartament compus din 3 sau 4 camere cu balcon spre stradă şi antret închis, toate zugrăvite din nou. Bucătărie având apă, canal şi lumină electrică, subsoale şi tout a le gout. Una cameră mare luminoasă cu sau fără mobilă. A se adresa d-nei proprietare str. Mârzescu 36 etaj Iaşi.

Ultimele 2 zile Sâmbătă şi Duminică rulează la Sidoli marele succes al anului

Maman Colibri

o capodoperă de Henri Bataille cu fala artiştilor francez. al doilea film cuprinde Asasinu un film senzaţional.

x Teatrul-Cinema „TRIANON" prezintă DUMINICĂ 3 Noembrie DIMINEAŢĂ la orele 10 (Programul se reprezintă de 2 ORI):

FEMEILE DOCTORULUI MONNIER o admirabilă realizare UFA în regia celebrului KARL GRUNE cu HANS SUNKERMANN, LABERT PAULIG, FRED LOUIS LERCH, RUTH WEIHER Programul începe cu o foarte reuşită COMEDIE

Jerseul nou de primăvară il conservaţi prin LUX in tot timpul veri ca nou.

Jerseuri de mătase sau lână, se pot deteriora mult mai curând prin mijloace proaste de spălat, de cât prin purtare. Astfel că asemenea ţesături trebuiesc menajate şi nu trebuiesc spălate sau frecate cu săpun ordinar, ci numai cu LUX. Soluţia în formă de cremă făcută din LUX, depărtează orice murdărie, fără a fi nevoie să se frece sau să se perie, ci numai trecând spuma săpunoasă de mai multe ori prin ţesătură. LUX nu alterează de loc, ca şi când am întrebuinţa apă curată.

LUX se vinde numai în pachete originale iar niciodată vărsat:

Preţul de detail:

pachetul mare Lei 30.—

pachetul mic Lei 15.—

Lever Brothers Limited, Port Sunlight, England

DE INCHIRIAT una cameră mobilată stradela Golia 4.

x D. Profesor Dr. I. Tănăsescu s'a mutat în str. Corol 4. (Intrarea prin str. Carol sau N. Gane).

x *Doctorul J. Goldner* reîntorcându-se din străinătate, specializat în boli interne şi de copii, îşi reia consultaţiunile (zilnic între 2 şi 4 în strada Mârzescu 17).

x Vechiul **magazin de muzică Michelsohn** s'a mutat în strada Lăpuşneanu 17, lângă farmacia Konya.

x La răceli, junghiuri, dureri de picioare întrebuinţaţi cea mai bună fricţiune: „Carmelita".

Depozit: Farmacia Pollak, str. Ştefan cel Mare.

BIBLIOTECA UNIVERSITATII IAȘI

ANUL [illegible] 67

ABONAMENTE
Lei 1000 . . . . [illegible]
„ 500 . . . . „ 6 .
„ 300 . . . . „ 3 „

ATELIERELE TIPOGRAFICE:
IAȘI.—STR. LĂPUȘNEANU 37

3 LEI EXEMPLARUL

OPINIA

ZIAR POLITIC COTIDIAN

MARȚI 5 NOEMBRIE 1929

ANUNCIURI
se primesc la toate
AGENȚIILE DE PUBLICITATE
și la
ADMINISTRAȚIA ZIARULUI
Iași. — Strada Lăpușneanu 87

Telefoane: { Redacția 391 / Administrația 394 / Serviciul de noapte 367

ACTUALITĂȚI POLITICE

O figură istorică!

Fenomenalul exemplar ministerial d. D. R. Ioanițescu

Am omis să ne ocupăm de piramidalul interview acordat de semi-ministrul d. D. R. Ioanițescu unui ziar din Capitală. Ne grăbim a repara omisiunea, pentru a contribui la capitolul de Istorie rezervat subsecretarului din cabinetul Maniu, în anut de grație 1929.

D-l D. R. I. crează o uzanță eminamente originală, revendicînd „coram populo" pe cale de interview, un departament plin, și anume pe acel al muncii. In sprijinul acestei revendicări, își înșiră meritele: e profesor, e specialist, e idolatrizat, e consultat, desfide concurența etc.

Apoi d. D. R. I. se plânge că, acum un an, a cedat d-lui Răducanu departamentul, dar... a fost tras pe sfoară!

Iar ca culme, d. D. R. I. condamnă calomniile și lucrăturile „prietenilor" și „concurenților" care pur și simplu (citâm textul): „sunt certați cu morala și câteodată sunt borfași de rând". Aceste delicatese vizează direct pe d-nii Mirto și Răducanu.

Iată mentalitatea de capil rău crescut, a unui subsecretar de stat.

E oribil!

Și d. Ioanițescu, totuși, mai face parte din guvern, după asemenea gogomănie definitiv compromițătoare.

Sau poate persoana aceasta piramidală, nu-i tocmai deplasată în concertul Severilor d-lui Maniu...

Membri ai Municipiului

Noua lege administrativă ne-a mai impus un soi de „condicuță", acelea care tind să zdrobească individul în favoarea societății. E obligația de a ne înscrie ca... membri ai municipiului. Și bine-înțeles, autoritățile ne pot refuza această calitate. Și dacă ne-o refuză, înseamnă că:

„pierdem dreptul la asistența comunală și nu ne vom bucura de nici unul din avantagiile acordate de comună locuitorilor ei".

Atâta pagubă...

Asistență comunală; care?

Avantagii; de ce fel?

Ca să pășim pe stradă și să respirăm aer stricat, nu ne poate opri nimeni. Alte avantaje nu cunoaștem.

Și în orce caz, nu vom fi scutiți de plata impozitelor, taxelor și tuturor angaralelor.

X.

SERBĂTORIREA LUI EDISON

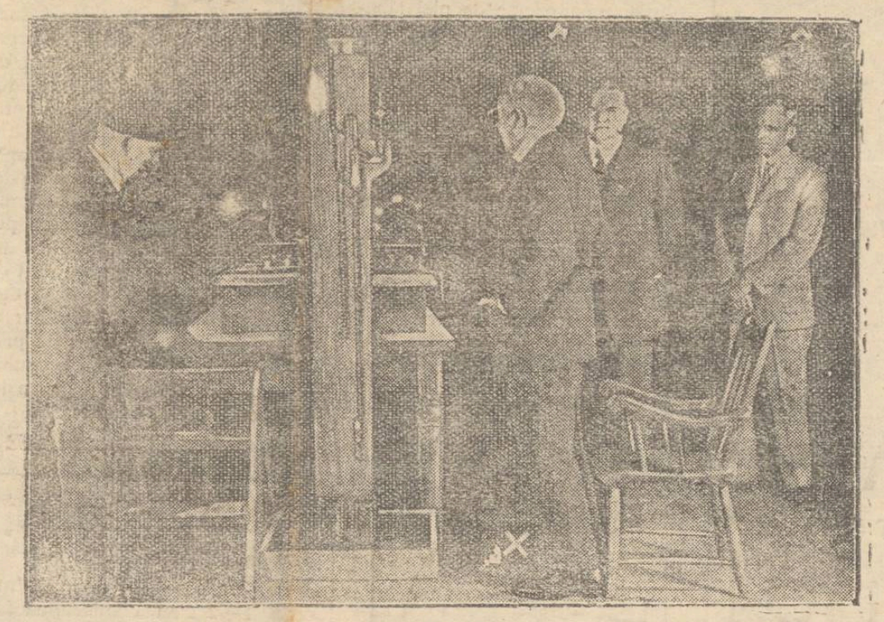

Marele inventator american Thomas Edison,—cu prilejul împlinirei a 50 ani dela inventarea becului electric— a făcut o demonstrație de laborator, arătând cum a ajuns la această admirabilă descoperire care a contribuit imens la progresul civilizației.

In clișeu: Edison (insemnat cu o cruce), împreună cu președintele Hoover și cu Henry Ford.

Criza economico-financiară

este mare și în America

Prosperitatea atât de trâmbițată a Americei, nu este chiar atât de formidabilă pe cât se crede. Criza financiară a făcut acolo ravagii tot atât mari ca și la noi și mai continuă să facă.

Biroul statistic, al Uniunei camerilor de comerț din St. Unite, arată că în anul 1928 s'au produs 23.842 falimente, între cari 2 trusturi și 1300 fabrici.

In cursul lunei Septembrie a anului acestuia, au dat faliment 1752 firme, iar în cursul lunei Octombrie pare a fi întrecut cifra 2500 firme.

Pentru luna curentă se prevede o și mai mare crizâ, dat fiind ultimul dezastru de la bursa New-York.

ASPECTE

Cazul Ioanițescu

Se pare că ar fi oarecare îndreptățire în campania pornită contra d-lui D. R. Ioanițescu pe chestia imobilului din str. Mânțuleasa; se pare că subsecretarul de stat de la departamentul internelor a procedat după cel mai autentic sistem liberal, contractând cu statul o afacere foarte avantajoasă pentru d-sa și suficient de oneroasă pentru stat.

Trebue să recunoaștem un lucru, recunoscut și de adversarii guvernului actual: că dacă s'a vorbit și sub guvernarea național-țărănistă de unele afaceri, ele au fost făcute de ardeleni, țărăniștii propriu-ziși menținându-se într'o strictă respectare a legilor și mai ales a normelor de corectitudine.

Am auzit pe necunoscuți învârtitori de gheșefturi plângându-se că „nu e nimic de făcut" cu țărăniștii, în ministere domnind o atmosferă de cinste de mult necunoscută prin departamente; am auzit pe nenumărați vânători de situații blestemând corectitudinea miniștrilor țărăniști cari nu le îngădue nici măcar accesul în biuroul ministrelor.

Și iată că deodată apare scandalul Ioanițescu; iată că un subsecretar de stat țărănist devine obiectul acuzațiilor de trafic și incorectitudine ca un averescan oarecare sau ca un Tancred Constantinescu liberal.

Răspunderea morală pentru lovitura dată prestigiului partidului țărănesc cade asupra d-lui Mihalache, omul cinstei fără nici o posibilitate de contestație.

E o situație intolerabilă și nedreaptă. D, Mihalache, șeful țăraniștilor, nu poate fi făcut responsabil de actele rele ale unui tovarăș de partid și nu poate fi

(Continuare în pag. II-a)

Obiceiuri originale

ale Tuaregilor africani

Atot puternicia femeei

Dintre toate popoarele Africei, Tuaregii din Sahara au refuzat până acuma cu îndârjire orice contact cu popoarele europene, păstrându-și intacte toate obiceiurile lor.

Călătorii care au studiat acest popor, afirmă că la dânșii femeile au rolul bărbaților și invers. Bărbații poartă fața acoperită cu un voal, iar femeile dirigueso țara și sunt stăpâne absolute, având dreptul să aibă cât de mulți soți, drept ce nu-l au bărbații. Femeile când trebuie să se mărite, se duc într'un anumit loc unde rămân adeseaori luni întregi și se roagă zeilor să îndrepte pașii vreunui bărbat în calea ior. Bărbații care întâmplător trec pe acolo, sunt opriți de Tuaregă și siliți să se însoare cu dânsa.

Lordul Byron Prorook din Londra care explora cu mai mulți prieteni, ținuturile Tuaregilor, a fost prins de o femeie și silit împreună cu toți tovarășii lui să se însoare cu Tuarega. După o lună de captivitate, a izbutit să fugă din haremul masculin în care fusese închis.

Unul cu trei neveste

și cu mai multe logodnice

Din Insbruck (Austria) se relatează următoarele:

Se celebra la catedrala orașului, căsătoria unei tinere perechi. Lume multă, rude, prieteni invitați. Serviciul religios începuse, când deodată năvăli în catedrală un grup de polițiști, care declarară arestat pe mire și-l transportară la poliție,

Ce se întâmplase?

Mirele mai era căsătorit cu două femei: cu o italiancă la Graz (Austria) pe când era militar; și fără să se divorțeze de aceasta, s'a însurat a doua oară la Brük. Fiind voiajor, nevestele nu bănuiau adevărul, iar el le vizita când pe una când pe cealaltă. La fel a vrut acum să procedeze și cu cea de a treia nevastă la Insbruck. De altfel a declarat bigamul, mai avea logodnice la Steiermark, Salzburg și Tirol, cu care urma să se însoare pe rând. Cazul a provocat o legitimă senzație în toată Austria.

IN PAG. IV-a
ULTIMA ORA
telegrafică și telefonică

DIN TOATA LUMEA

Scrisori vorbite. — La o recentă expoziție fonografică din Londra, a produs mare senzație o așa zisă placă-scrisoare, făcută dintr'un preparat moale și ieftin de gumă. Această placă permite ca vorbindu-se în fața unui fonograf, să înregistreze sunetele și apoi pusă la un gramafon să le reproducă. Dat fiind că această placă este foarte ieftină, se va întrebuința pentru corespondența vorbită. Un financiar englez, a cumpărat invenția și va înființa o fabrică specială de unde publicul va putea vorbi în fața aparatelor și i se va vinde apoi carta postala pe care urmează s'o expedieze persoanei căreia i-a adresat-o.

Invenția desigur că se va populariza foarte repede.

*

Căsătorie și divorț original. Zilele acestea s'a întâmplat următorul caz nostim în orășelul Fort-Worth din Texas (America).

Ofițerul stării civile a fost chemat la telefon și rugat să cunune pe tinerii Mary Young și Alexis Tooris. Prin telefon s'au îndeplinit toate formele, iar actele respective le-a adus un sertor, după o jumătate de oră.

Două ceasuri mai târziu, tot prin telefon, judecătorul din oraș a fost rugat să-i divorțeze. Motivul indicat de tânăra pereche a fost că ei au vrut să atingă un record de originalitate și că nici odată nu s'au gândit serios la căsnicie.

Capriciu de oameni fără treabă!...

*

Unul care vrea să fie Shylok.—La Lorois (Scoția) un tânăr de 13 ani Henry Booyd, exaltat de opera lui Shakespeare, s'a gândit să-l imite pe Shylok. Imprumutând unui prieten o jumătate de liră, a făcut cu el un contract identic celui al lui Shylok. Expirând termenul, iar prietenul său neputându-i achita banii, Henry s'a apucat să tae pfundul de carne prevăzut în contract. La prima tăetură însă, copilul a scos țipete așa de grozave, încât au sărit locatarii și l-au salvat. Dus la polișie, Henry a lămurit situația, protestând că se comite un abuz, dacă nu-i lasat să aplice contractul!

*

Deputat fără voie.—In Honduras (America centrală) alegerile se fac într'un mod cu totul deosebit. Alegătorii scriu pe o hârtie numele persoanei favorite chiar dacă aceasta nu și-a pus candidatura. Astfel zilele acestea fiind alegeri parțiale în orășelul Prauk, a fost ales un negustor Brottkis, care cu câteva zile înainte împărțise 1000 perechi de ghete la copiii săraci din cartier. Brootkis, care nu făcuse nici un fel de propagandă și care e un om foarte modest, a refuzat la început. Populația a insistat însă, zicând că dacă acuma când n'are nici o calitate oficială îngrijește atât de frumos de semenii lui, atunci când va avea o calitate oficială, va apăra desigur foarte bine interesele cetățenești.

Și desigur că au dreptate!

FILE DE CARNET

LA MORENI

Când trenul de nopte se apropie de gara Ploești, în drumul său nocturn spre Capitală, aspectul câmpiilor pare purpuriu, în lumina reflexelor îndepărtate, dela incendiul sondei din Moreni.

Proporțiile catastrofale ale acestui incendiu, au dat mult de gândit specialiștilor.

Dar vulcanul Morenilor pare nepasător, în fața calculelor inginerilor.

S'a proectat înâi un bombardament de artilerie. Tunurile au fost orânduite pentru tir scurt, distanțele calculate matematic, proectilele controlate cu minuțiozitate, In ultimul moment părerile comisiunei au evoluat brusc proectul căpătând o altă soluție.

S'a găsit că mult mai bine ar fi, proectilele să fie aruncate dintr'un aeroplan, Dar și ideia aceasta a fost părăsită.

In timpul din urmă exploziile de gaze incandescente creșteau vertiginos.

Presiunea atinsese 300 de atmosfere.

Sonda se transformase într'o sirenă uriașă, care urlă sinistru ziua și noapte.

Dela Ploești spectacolul acesta părea grandios, mai cu seamă noaptea. Dar cu cât cineva ar fi căutat să se apropie de locul sinistrului toată grandoarea se spulbera ca prin farmec, lăsând loc numai groazei și durerii.

(Continuarea în pag. II-a)

„OPINIA"

LITERARA ȘI ARTISTICA

Protecția moralei

Știrea va suprinde poate pe unii între cetitori. Noi, care nu ne-am pomenit cu o spontană schimbare socială, nu ne putem da seamă, dacă acum suntem mai puțin morali ca odinioară. Japonejii însă, cari secole dearîndul, au avut o altă educație alte obiceiuri, altă viață socială, și cari în ultimii 25 ani abea (dela războiul ruso-japonez) au început să importe obiceiurile civilizației apusului, pot desigur foarte ușor deosebi imoralul civilizației apusene.

O ligă special întocmită s'a impus atît de mult populației japoneze, încât are și reprezentanții ei în corpurile legiuitoare, care au cerut recent să se voteze o lege pentru protecția moralei. Intre altele, această lege fixează petrecerile nocturne până la ora 11 jum. noaptea, la care tineretul poate lua parte numai cu un bilet de voie dela părinții lui, și care va fi vizat de locul vizitat.

Ne temem însă că legea pentru protecția moralei, va încuraja clandestinismul.

int.

fapte

Literatura nu poate fi cu tendințe

In anul 1922 s'a înființat la Moscova o societate a scriitorilor comuniști „Löv". Această societate cuprindea foarte mulți scriitori ruși de seamă. Ei și-au propus ca să pue producția lor literară în slujba comunismului. In afară de aceasta ei urmăreau să înlăture toată literatura veche mondială, pe care o prezentau publicului cetitor ca fără nici o valoare. Scriitorul Maiakowschi, conducătorul acestei societăți, vorbind într'o zi despre opera lui Shakespeare, a spus că: „pantalonii lui cei vechi valorează mai mult ca opera marelui gânditor englez".

Se pare însă că în ultimul timp membrii amintitei societăți și-au dat seama de temeritatea și zădărnicia încercării lor, și de aceia au desființat societatea, fiecare membru luîndu-și libertatea de acțiune. Ba mai mult Maiakowschii,

(Continuarea în pag. II-a)

CRONICA DRAMATICA
de Wratislavius

SALA SIDOLI:

Turneul TEATRULUI DE ARTA din MOSCOVA

GRUPUL DIN PRAGA

Senzația produsă din ciclul spectacolelor jucate în Noembrie trecut de către trupa *„Teatrului de Artă din Moscova"* ne este încă proaspătă în amintire și revenirea din nou a trupei în orașul nostru, ne-a evocat aceste spectacole până'n cele mai mici detalii. Resimțim acum impresia zguduitoare, revedem sala tixită și extra-ordinară însuflețire ce-a domnit în toate serile. Facem, fără să vrem comparația — acum după ce s'a terminat noul ciclu de spectacole și constatăm o mare scădere. Dar în ce senz? Trupa doar nu este mai jos ca nivel în ce privește realizarea artistică, ci a rămas acelaș minunat ansamblu în care cel mai infim detaliu este rodul unei șlefuiri îndelungate.

Atunci? Există cauze secundare —sau dacă voiți, unele meschine, dar care trag în cumpănă.

In primul rând: data trecută trupa a jucat alt gen de repertor. (*Sărăcia* de *Otrovski*, *Azilul de Noapte* de *Gorki* și *Cadavrul viu* de *Tolstoi*). Apoi, sala *Elisabeta* mai exista. Mai mică și cu mai mare posibilitate de a se stabili acolo, repede, comunicativitatea necesară între actori și public, ca în hardughia enormă și antipatică a sălii Sidoli, care înghite mii de oameni până să fie plină.

Vra să zică: alt gen de repertor în altă sală, cu altă atmosferă.

In toate trei spectacolele (trecute) existând indicațiuni de dansuri, cor, armonică, ghitară etc. Regia făcuse din aceste scene intermezzo-uri inimitabile și neuitabile. Destul să spunem, că finele fie-cărei reprezentații era un delir. Ovațiile ce nu mai conteneau, dovedeau răsunetul ce găsiseră. Acum câte-va zile, „Grupul" a revenit în mijlocul nostru și a jucat: *Gândul* de *Andreiev*, *Căsătoria* de *Gogol* și *Livada de Vișini* de *Cehor*.

Au jucat-o, acum cinci-șeasă ani *Manoilescu* și anul trecut marele și neîntrecutul *Paul Wegener*.

Cu aceste două interpretări—în special cu zguduitoarea creație a

(Continuarea în pag. II-a)

Reflecții de actualitate

La bal, duduilor! La bal domnilor...

Ne aflăm în ultimele zile semi-călduroase. Lumea începe, încetul cu încetul, să-și mute activitatea diversă „de afară", în încăperi mai mult sau mai puțin confortabile. Plimbările pe străzi se răresc și... chetele dispar.

Onorata natură își croește o altă haină. A lepădat, la gunoi, toată îmbrăcămintea subțire și, acuma, se consultă cu buna ei prietenă: clima, cum și cu ce să se înțolească.

Va fi frig? va fi tare frig? Iată întrebări cari pun pe gânduri, în primul rând pe acei ce, fără să se gândească să recurgă la știința „sigură" a căutătorilor în stele (eram să zic în cafea...), tremură încă de pe acuma, închipuindu-și cum o să mai tremure la iarnă.

Cu toții, dacă nu mai simțim, ne amintim cel puțin ce prăpăd, ce geruri polare am avut de suportat în anotimpul friguros al anului trecut. Nu putem uita jalea ce domnea la acei nepregătiți cu strictul necesar.

Ziarele, pe cari noi le citeam în tihnă, la căldura plăcută a sobei, ne aduceau vești triste: copii degerați în brațele mamelor, oameni sfâșiați de haitele sălbatice; viscole ce distrugeau căscioarele umililor locatari și câte alte pacosti nu s'au abătut asupra celor ce n'au avut cu ce să-și gospodărească bine căminul.

De astă dată, ar fi cuminte lucru dacă am putea lua mai din pripă măsurile de prevedere și am veni în ajutorul celor mici.

Știm că și omenia, în ziua de astăzi, e în mare criză. Cu un simplu cuvânt nu îndupleci și nu ești în stare să faci bună, inima aceluia care are posibilitatea, dar nu vrea să se gândească și să amelioreze situația semenilor fără „noroc" și „șansă" în viață.

Trebuesc făcute anumite pregătiri, de depus o oarecare muncă, de inventat distracții „originale" pentru ca, în felul acesta, să se poată obține contribuția „benevolă" a bine-văzuților.

Înțelegeți cum vine asta: dup ce-i chemi să petreacă, să consume toate bunătățile; le dai și premii pentrucă au știut ca nimeni altul să țopăe: pardon, să danseze; se chiamă de abia că au avut bunătatea să se înduioșeze de mizeria și suferința aproapelui.

Dar,...cheamă-se și mascaradă, aceasta „caritate a publicului".

Nu putem doar pretinde nimănui cum și cu ce să-și arăte zărnicia față de acei ce au nevoe de ea.

Prin urmare, puținii oameni de bine ce se mai încumetă să lupte cu neomenia de astăzi, să nu se descurajeze. Ei, cari știu a cunoaște mentalitatea curentă a „dansatorilor", să perziste și mai departe întru ușurarea celui împovărat, prin căile ce le sunt posibile.

Să organizeze baluri, serate și cum le-o mai zice; să cheme, să atragă „lumea bună" la petreceri, la veselie.

Să râdă lumea aceasta, să se bucure și...să cheltuiască. Cu cât va sorbi un pahar mai mult de șampanie, cu atât vor avea poate copiii săraci și bolnavi un pahar în plus de lapte!...

La bal deci, duduilor! la bal, domnilor!

Cântați, dansați, căci acei ce îndură frig și foame, vă vor fi recunoscători!...

IOSEF ȘMILOVICI
funcționar

„ANCORA“ Societate Română de Asigurări Generale
Sediul: *Bucureşti* Calea Victoriei 1 (palat propriu)
Direcţiunea Regională Iaşi, strada Lozonschi No. 16 bis
Capital şi Rezerve proprii C-ca lei 100.000.000.—

Rezultatul tragerei de la 1 Noembrie 1929

Procedându-se la tragerea 50-a lunară, în faţa delegatului Onor. Minister de Industrie şi Comerţ şi asiguraţilor Societăţei, s'au amortizat prin trageri la sorţi a 2 poliţe de asigurare tarif CAm. de lei 30.000.— fiecare şi 4 poliţe de asigurare tarif AM. de lei 20.000,— fiecare.

Au eşit la sorţi şi au fost achitate următoarele poliţe:

Lei 20.000.— Pol. No. 41640 *Herşcu Pitaru Iaşi, str. Salhana 37 care a mai câştigat şi anul trecut la „Ancora“ lei 20.000—*
Lei 30.000.— Pol. No. 81140 Nicolina Apostol Bucureşti, Calea Griviţei 332.
„ 30.000.— Pol. No. 80242 Antal Wittelberger Timişoara, Prayer Utca 6
„ 20.000.— Pol. No. 36509 Gergely Imbuzan Cluj str. Paris 14
„ 20.000.— Pol. No, 32738 Abraham Drimer, Vijniţa
„ 20.000.— Pol. No. 56692 Sofie Mach Cernăuţi Kunzgasse 10
„ 140.000.— cari împreună cu
„ 1.710.000.— amortizate şi achitate până în prezent fericiţilor câştigători la asigurărl populare fac
„ 4.850.000.— în total.

Viitoarea tragere va avea loc la 1 Decembrie 1929

Asiguraţi-vă la „ANCORA“ cea mai recomandabilă Societate de Asigurare, atât prin tarifele ei moderne cât şi prin culanţa ei deosebită la lichidări.

LA MAGAZINUL
CRISTIAN
A SOSIT UN MARE TRANSPORT DE
Eşarfe de lână
(CASCHA)
începând de la ***Lei 175.***

Clinica Bolilor de Ochi
Strada Vovidenie No. 11
Conducerea:
Dr. PH. BLUMENFELD
MEDIC
de
SPITAL
Boli şi operaţiuni de ochi.

Dr. I. SEGAL-CARITAS
fost şef de clinică al prof. Rochon-Duvignaud Paris, asistent al clinicei oftalmogice dela Facultatea de medicină din Paris.
Cons. 8-10 a. m., 3-6 p. m.

„TEBRIZ“ Fabrică de covoare persane Iaşi, strada V. Stroescu 12 (lângă Notre Dame) Casă proprie
Primeşte comenzi şi vinde covoare orientale, cu preţurile cele mai reduse

GRILAJE DE FIER { SOLIDE ELEGANTE, IN ACELAŞ PREŢ ca GARDURI DE LEMN

Sobe de teracotă . .
Instalaţii de calorifer
Parchete de stejar .
Faianţă de pereţi .

Gresie de pardoseli
Tapete pentru pereţi
Izolări contra egrasiei
şi pentru betoane

LA
Biroul de Construcţii
Ing. A. KLEPPER
IAŞI, PIAŢA UNIRII

România
Corpul Portărelor Tribunal Iaşi
PUBLICAŢIUNE No. 591
Anul 1929 luna Noembrie ziua 1

Se publică spre cunoştinţa generală că conform adresei Tribunalului Iaşi secţia II-a No. 25981 | 929 se va vinde prin licitaţie publică în ziua de 11 Noembrie 1929 ora 10 a. m. averea mobilă sechestrată din proces verbal No. 1223 | 929 dela Avram Simca şi Oscar Ghertner, ambii din Iaşi, la pretenţia D-lor Ionas şi Moise Feldman din Iaşi, avere compusă din: una maşină tigel de picior 35 X 45 cu accesoriile ei; o altă maşină tigel de picior 23 X 30, ambele maşini de tipografie, un Boston, două postamente cu 18 regale cu aproximativ 200 kgr. litere diferite.

Vânzarea se va face în Iaşi str. Anastasie Panu No. 56, la domiciliul debitorului pe bani gata şi în asistenţa grefierului respectiv.

Şef Portărel, Al. Boureanu
Secretar, Munteanu

DENTISTUL
FR. GRÜNBERG
cu Institut dentar, în
Strada Cuza Vodă No. 1
(vis-a-vis de Farmacia Jelea Halta Sărărie)
Execută toate lucrările de chirurgie şi proteză dentară după ultimele cerinţi ale ştiinţei.
Preţuri modeste
Consult. 9—1 şi 2 jum.—7

România
Corpul Portărelor Tribunal Iaşi
PUBLICAŢIUNE No. 585
Anul 1929 luna Octombrie ziua 25

Se publică spre cunoştinţa generală că conform adresei judec. ocol I urban Iaşi No. 29334 | 929 se va vinde prin licitaţie publică în ziua de 16 Noembrie 1929 ora 10 a. m. averea mobilă sechestrată cu procesul verbal No. 3080 din 1929 dela Gh. Zaharia la pretenţia B-cei Podgorenilor din Moldova, avere compusa din: 1 cazan de aramă, un cazan tot de aramă pentru fabricat ţuică cu capac tot din aramă având 2 ţevi tot din aramă.

Vânzarea se va face în Iaşi str. Arcu No. 1, la magazia B-cei Podgorenilor pe bani gata şi în asistenţa comisarului respectiv.

Şef Portărel, V. Panfilie
Secretar, Munteanu

DE INCHIRIAT

In strada Zugravilor No. 69, în localul antrepozitelor Băncii Moldova, o locuinţă compusă din trei camere, din care prima cameră potrivită pentru o prăvălie.

A se adresa Băncii Moldova, secţiei Informaţiuni.

Doctorul O. Cordescu
consultă pentru boli de
NAS, GAT şi URECHI
în fiecare zi între 4—7, în
Strada Lăpuşneanu No. 27

Institutul de Chimie Technologică Universitatea din Iaşi

Face cunoscut celor interesaţi că execută în laboratorul său de chimie industrială, tot felul de analize prime de materii prime şi fabricate—Industriale şi Comerciale—ca:

Combustibili (diferite feluri de cărbuni, petrol şi derivate).

Materii grase (uleiuri, grăsimi, ceruri de natură minerală, vegetală sau animală).

Ape minerale şi industriale.

Materii tanante şi orce materie din industria tăbăcăriei.

Analize complecte de piei tăbăcite în taniu şi crom.

Materii textile şi diferite materii de apretură.

Deasemeni se execută analize de orice materii chimice întrebuinţate in inoustrie ş. comerţ.

Pentru analize făcute se eliberează buletine cu caracter oficial.

Direcţiunea

Nu există decât o calitate de lame Gillette.

...Şi fiecare lamă are cel mai ascuţit tăiş, ce se poate obţine din cel mai bun oţel. Cereţi marca Gillette, când cumpăraţi lame.

Gillette

DE INCHIRIAT

In strada Lăpuşneanu 32, o magazie în lungime de zece metri şi patru metri lăţime, potrivită pentru garaj, sau alte întrebuinţări.

A se adresa Băncii Moldova secţiei Informaţiuni.

România
Corpul Portărelor Trib. Iaşi s. 2-a
PUBLICAŢIUNE No. 592
Anul 1929 luna Noembrie ziua 1

Se publică spre cunoştinţa generală că conform adresei No. 20842 | 929 a Jud. Ocol 2 Mixt Iaşi se va vinde prin licitaţie publică în ziua de 30 Noembrie 1929 ora 2 p. m. averea mobilă sechestrată cu procesul-verbal din 8 Iulie 1929 de la Vasile Filip Pascal, Zavu A. Sandei şi Vasile Manole din com. Tomeşti Chicera la pretenţia Soc. „Hatmanul Nicoară Iaşi, avere compusă din: 1 vacă cu viţel de 4 ani, 1 cotiugar de un cal cu osi de fer, 2 boi de 7-8 ani, 1 vacă cu viţel, 1 iapă murgă de 8 ani, 2 cai murgi de 4 ani, 1 cotiugar de 2 boi cu osi de fer, 2 scoarţe de lână naţională de 3—1.

Vânzarea se va face în Iaşi, Piaţa Halei pe bani gata şi în asistenţa comisarului respectiv.

Şef Portărel V. Panfilie
Secretar, Munteanu

Doctor Max Ochin
Specializat la Paris în
BOALE INTERNE
(inimă, plămâni, stomac, ficat şi intestine).
Consult. între 4—7 d. a.
în str. Bărboi No. 17 bis

FILE DE CARNET

LA MORENI

Continuarea din pag. I-a)

Bogăţiile ce se pierd zilnic la Moreni, sunt incalculabile.

După socoteliile specialiştilor, dacă incendiul acesta va mai continua timp de două luni, suma la care s'ar ridica materiile brute pierdute, se cifrează la un miliard.

In plus regiunea întreagă poate fi ameninţată, din punct de vedere economic. Deocamdată extracţiunea de petrol la celelalte sonde a fost oprită. Când însă activitatea va putea reîncepe, este foarte probabil, că lipsa de gaze sub-pământene să săcătuiască toate sondele dela Moreni. Golurile provocate prin desinderea acestor gaze, se vor umple cu ape subterane şi apa aceasta, va alunga departe, în adâncimile pământului, massa de petrol.

Pentru un spectacol gratuit de câteva luni, averea ţării se distruge, sub semnul incendiar al oarbei fatalităţi. E greu de prevăzut, dacă inteligenţa omului, va mai putea de data aceasta, lupta cu forţele naturei.

I. FR. BOTEZ

Furturi îndrăzneţe

la Mihăileni-Dorohoi

Dorohoi 4. — Eri noaptea între orele 1—2 s'au comis două furturi îndrăzneţe în inima târgului Mihăileni.

Un individ prin spargerea unei uşi, a intrat în prăvălia debitantei Hanţa Manus Şvartz, voind să fure produsele.

Servitoarea Erma Duclac care dormea în prăvălie, a dat alarma, aşa că individul surprins, a sărit prin geam făcându-se nevăzut. Servitoarea bănueşte că hoţul e de fel din Com. Limnăuţii de Jos jud. Rădăuţi (Bucovina).

Tot în acea noapte prin spargerea unui geam, necunoscuţi făcători de rele s'au introdus în prăvălia comerciantului Iosub Cohn, furând haine şi un ceas de aur de mare valoare.

Parchetul a însărcinat pe Şeful poliţiei Mihăileni d. Cezar Popovici, cu facerea cercetărilor. JUSTUS

INFORMAŢIUNI

x *Consiliul de Minştri—după cum se ştie—a hotărât destituirea prefectului, Rozvany, unul din vinovaţii tragediei de la Lupeni. In acelaş limp însă, d. Rozvany...a fost decorat, cu „Steaua României“ în gradul de ofiţer!*

Comentariile sunt de prisos.

x S'a prelungit până la 15 Noembrie termenul de înscriere a elevilor de curs secundar, pregătiţi în particular.

Cererile se vor adresa şcolilor respective.

STOFE pentru paltoane **Kromby** englezeşti, **Burberrys** stofe pentru costume **Burberrys, Fintex** Pendle-Rivett, găsiţi la maginul
„HIGH-LIFE“
din str. Lăpuşneanu
Având **atelier special de croitorie** cu renumiţii maiştri-coupeuri **Manger** şi **Jean** execută confecţiuni bărbăteşti-moderne.
Se primeşte spre confecţionare şi cu stofa clieenţilor.
Preţuri extrem de reduse.

Calitatea de „membru al municipiului“

Toţi locuitorii Iaşului trebue să se înscrie la primărie

Primăria Municipiului Iaşi, ne trimite următoarea Publicaţie:

Urmând ca dela 1 Noembrie 1929 să se înceapă întocmirea listelor de membrii ai Municipiului Iaşi, în conformitate cu Legea pentru Organizarea Administraţiunii locale;

Aducem la cunoştinţa tuturor cetăţenilor majori ai acestui oraş —*indiferent de sex*, că sunt obligaţi a se prezenta de îndată la aceastâ Primărie, *spre a înscrie în listele de membrii ce se întocmesc.*

Condiţiunile pentru dobândirea calităţei de membru al Comunei, sunt:

1). Să fi avut domiciliul real de cel puţin un an în Comună.

2). Să fi contribuit la sarcinile comunei.

Intocmirea acestor liste de membrii ai Muncipiului având de scop şi organizarea temeinică a unui birou statistic pe lângă acest Municipiu, capii de familie au îndatorirea de a arăta şi persoanele-minori—ce au în sarcină.

Funcţionarii publici cu domiciliul în localitate, deşi sunt de drept membrii ai munic.piului, urmează a cere individual înscrierea

Comuna poate refuza acordarea calităţii de membru persoanelor cari au suferit o pedeapsă infamantă în trecut, sau cari n'au mijloace cunoscute de a-şi câştiga traiul.

Locuitorii cari nu vor fi înscrişi în listele de membrii ai Municipiului, pierd dreptul la asistenţa comunală şi nu se vor bucura de nici unul din avantagiile acordate de Comună locuitorilor ei.

Cererile de înscriere se vor depune la serviciul Statistic al Municipiului.

„OPINIA“

LITERARA ŞI ARTISTICA

(Continuarea din pag. I-a)

Aseiev şi Brik s'au prezentat preşedintelui Rusiei, d. Kalinin şi au cerut ca scriitori să nu fie stânjeniţi în lucrările lor, chiar atunci când, operile lor vor fi în contra intereselor republicei roşii.

Servitorii

Paul Boncour a povestit de curând într'un cerc de prieteni, această hazlie anecdotă:

O doamnă angajând un servitor nou, îi pune în vedere

— De câte ori ai să intri în odae la mine, să baţi în uşă, fiindcă se poate întâmpla ca tocmai atunci să fiu desbrăcată“.

— „Nu e nevoie să bat, răspunse servitorul. Inainte de a intra în vreo cameră, obişnuesc să mă uit mai întâi prin gaura cheii“.

Câteva ştiri

— *Salonul oficial* pentru desem şi gravură s'a deschis Sâmbătă 2 crt. în Palatul Artelor din şoseaua Kiselef No. 9. Expun foarte mulţi artişti talentaţi.

— *Portretul* surorii lui Rembrand, lucrat de marele artist în anul 1632, a fost vândut la Paris unui colecţionar din Boston, pentru suma de 150.000 dolari circa 24 milioane lei.

— *Din California* se anunţă că marele pianist polonez Ignatz Paderewschi, în vrâstă de 71, se află grav bolnav. Medicii dau puţine speranţe că va scăpa cu viaţă.

Intre soţi

Maurice Dekobra a povestit de curând această anecdotă:

Doi soţi se ceartă.

Ea: — Dacă mai spui o singură vorbă, să ştii că-mi fac bagajele şi plec la ma.

El: — Degeaba. Mama ta s'a certat cu bărbatul ei şi a plecat la bunică-ta.

A meritat răsplata

Ea: — A fost aici un sărac. I-am dat o farfurie cu ciorbă şi un leu.

El: — Şi a mâncat ciorba.

Ea: — Desigur.

El: — Atunci ar f meritat să-i dai 5 lei.

Bibliografie

A apărut *„Vremea Şcolii“* anul II, No. 10, revista învăţătorilor ieşeni, cu interesante studii despre şcoală şi educaţie, datorite d-lor Dr. S. Bârsănescu, I. Dodon, C. Enescu-Bughea, Cireşica Chiriţescu, Gh. Polcovnicu etc. Sumarul este complectat cu comunicări practice, literare şi informative.

ASPECTE

Cazul Ioaniţescu

(Continuare din pag. I-a)

făcut responsabil pentrucă nimeni nu se îndoeşte de cinstea d-sale: modul în care a procedat în afacerea strandului, a dovedit suficient că e omul atitudiniior hotărâte şi al cinstei exemplare.

E o infamie ca acuzaţiile aduse d-lui Ioaniţescu, să fie răsfrânte indirect asupra d-lui Mihalache; manevra e prea eftină prea odioasă. ca să poată prinde.

Dar d. Mihalache trebue să ia o măsură eroică: să-l îndepărteze pe d. Ioaniţescu din partid, pentru a da un exemplu pentru acei cari au depăşit norma indicată de d-sa în ziua venirii la guvern.

D. Ioaniţescu trebue să plece pentru apărarea prestigiul partidului, pentru interesul guvernării ţărăniste.

Mai ales că plecarea d-sale nu va însemna nici o pagubă pentru nimeni. G. SPINA

INCIDENTE COMUNISTE

pe străzile Socola şi C. Negri

Comuniştii ieşeni au încercat ieri să sărbătorească 12 ani de existenţă a Sovietelor ruseşti, printr'o întrunire în str. Socola, unde s'au adunat în număr de peste 200.

Primul vorbitor Kratenştein a atacat guvernul. Atunci reprezentanţii autorităţilor i-au somat să se împrăştie. Intervenind şi armata la a treia somaţie cea mai mare parte din muncitori a luat'o la fugă, rămânând numai un grup care a strigat „jos războiul“ „Trăiască sovietele“.

Cei rămaşi au fost arestaţi. Ei sunt Ion Maxim, Mihai Ursu, L. Ţucherman, V. Lerner, Georgeta Chirilă şi Manea Leibovici. La poliţie ei au refuzat să facă vre'o declaraţie.

•

După împrăştierea manifestanţilor din str. Socola, un grup de comunişti au încercat să manifesteze, cântând „Internaţionala“ pe str. Costache Negri.

Intervenind armata, comuniştii au fost împrăştiaţi.

Cei arestaţi vor fi înaintaţi astăzi Parchetului, cu acte dresate, pentru tulburarea ordinei publice.

CRONICA DRAMATICĂ
de Wratislavius

SALA SIDOLI:

Turneul Teatrului de artă din Moscova

(Continuarea din pagina I-a)

uriaşului german, a avut dacă nu de luptat, dar cel puţin de concurat întrepretul rus dl. *Hmara*.

Fără îndoială că dl. *Hmara* este un artist de rasă, cu multe resurse. Dar prezentarea lui *Cherjentzev* al d-sale mi s'a părut discutabilă—în comparaţie cu tipul văzut şi întrepretat de *Wegener*. Pe acesta noi îl credem cei just şi anume, că doctorul Cherjenţev nu este de la început dezechilibrat şi anormal irolat, ci pe dânsul deşi în mistue dragostea neţărmurită pentru femeia prietenului său, el totuşi îşi vede cu interes de cercetările sale ştiinţifice. Numai după ce încolţeşte pe lângă dragoste şi gelozia şi el nu vede ieşire decât suprimarea rivalului numai atunci judecata începe să se întunece, pentru a rămâne în veşnică rătăcire din clipa din care află, că crima lui a fost zădarnică,

Femeia pentru care a ucis, nu numai că continua să jelească pe cel mort, dar nu are pentru gestul lui de cât dispreţ şi ură.

Dl. *Hmara* a prezentat un *Şerghenţev* extrem de violent, irascibil de la inceput, cu privirea rătăcită şi tăioasă. Cu alte cuvinte n'a avut gradaţia lui *Wegener*, care pornind incet dela scenă la scenă, urcă mereu, mereu, până ajunge la faza culminantă — care nu este crima, ci nebunia definitivă şi care'l ţintueşte în casa de sănătate unde a fost izolat temporar. Acolo de unde nu va mai ieşi nici odată.

A fost însă o altă figură, care ne a impresionat extraordinar: *Maşa*, infirmiera. De multă vreme, noi n'am întâlnit pe vre-o scenă o ingenuă atât de autentică şi de convingătoare, cum a fost tânăra artistă (d-ra *Corsac*) interpreta Maşei.

Evident, că ansamblul a fost, indiscutabil, la aceiaşi notă ca şi în dăţile precedate. Cum a fost apoi şi a doua seară, când s'a jucat *Căsătoria lui Gogol*.

Cu multă simpatie l'am revăzut pe excelentul actor dl. *Pavlov*, în rolul candidatului, dar mai ales ne-a impresionat puternic tipul peţitoarei, pe care — după cât bănuim, l'a jucat d-na *Greci*. [1]) Iarăşi o veche cunoştinţă.

Satira lui *Gogol* nu poate impresiona decât când înţălegem toate detaliile frazelor, jocurile de cuvinte şi apropos-urile.

Dar la acestea noi renunţasem încă înainte de a intra în sala de spectacol. Pe noi ne interesau doar părţile accesibile nouă — celor neruşi (sau nevorbind rusa) şi anume: Mise en scène, adica atmosfera şi nota personală a fie cărui interpret.

La aceste amândouă puncte, admirabilii interpreţi au răspuns până şi celor mai rafinate exigente adăogând la şirul spectacolelor pomenite, încă un exemplar neuitabil:—*Căsătoria* lui *Gogol*.

Ultimul spectacol a fost *Livada cu vişini* a lui *Cehov*.

Aici abia s'a putut vedea cât de mari actori sunt ruşii.

Tocmai fiindcă piesa lui *Cehov* e atât de saracă în efecte teatrale. Totul este numai pictură de moravuri şi prezentare de tipuri obişnuite, mediocre, neavând nici unul vre-un avânt deosebit sau urmărind vre-un scop mai inalt în viaţă.

Mai degrabă am putea spune că toţi şi toate—grămada tipurilor laolaltă, sunt nişte semi învinşi, semi resemnaţi, care nu mai nădăjduesc în nimic neobişnuit ci mai mult se lasă târâţi de curentul vieţii. La fel cu cele mai multe din tipurile descrise de *Cehov* în numeroasele sale nuvele şi schiţe.

Cehov nu este dramaturg. Poetul, marele poet rămâne însă acelaş şi în nuvela dialogată *„Livada de Vişini“*, cu toată truda de-a o prezenta ca piesă şi cu toată arta mare a interpreţilor de neobişnuită anvergură, inimitabili în redarea notei de ansamblu, cum au fost şi au rămas actorii ruşi—în cazul de faţă: *grupul din Praga a teatrului de Artă din Moscova.*

WRATISLAVIUS

1) Din programul vândut în seara de spectacol n'am putut afla numele actorilor. Ba, nici subiectul piesei nu l'am priceput, într'atât era de cretină şi confuză indicaţia explicativă...

Serbarea ceferistă de ieri

Vizita ceferiștilor bucureșteni—Călduroasa primire făcută de colegii din Iași

Oaspeți simpatici au vizitat ieri Iașul și anume, un grup numeros de ceferiste și ceferiști bucureșteni, făcând parte din „Asociația sportivă și culturală" din București. Mai interesant, grupul a sosit în frunte cu d. *Cezar Mereutză* subdirector general al căilor ferate, președintele asociației.

In gară

Trenul intră în gară la 8,45 dimineața, oaspeții sunt primiți în cântecele excelentei muzici a regimentului de căi ferate și în uralele membrilor societății de sfat și cetire „A. D. Xenopol", în frunte cu directorul regiunei d. inginer Nițescu președinte de onoare, și cu d. Ciugulescu devotat președinte activ. Entuziasta primire, impresionează pe d. Mereutză.

Adresându-se subdirectorului general și oaspeților, *Ciugulescu* îi salută, zicând:

— „Dați-mi voie, ca în calitate de Președinte al Băncei populare c. f. r. precum și al Casei de Sfat și cetire „A. D. Xenopol", să salut în persoana dv. Domnule subdirector general pe toți cari ați descins în bătrâna capitală a Moldovei centru ceferist al marei noastre rețele de căi ferate pe membrii Asociației sportive și culturele c. f. din București. Nu ați precupețit timpul și osteneala de a veni în iubitul nostru Iași, după cum ați făcut onoarea și altor centre din țară. Cu toată inima și brațele deschise, vă primim cu drag, spre a vă convinge că în orașul nostru, după 5 ani de muncă, noi ieșenii ne mândrim cu aceste două instituții de cultură și credit, pe care am cinstea să le prezidez, care alături cu asociația d-voastră, vom lupta mai departe pentru rădicarea prestigiului ceferistului român.

Vă zicem bine ați venit".

D. *Mereuță*, mulțumind, zice că meritul asociației din Iași, e pe deplin necunoscut și desigur exemplul ieșan va fi imitat de ceferiștii din toată țara.

*

Toată lumea intră în restaurantul gării unde se servește un ceai, cu o rară eleganță.

De la gară, toată lumea pornește spre Mitropolie, unde se oficiază un Te-Deum de un sobor de preoți, în frunte cu însuși I. P. S. S. Mitropolitul Pimen care a rostit o impresionantă cuvântare despre mișcarea culturală a ceferiștilor.

De aci, oaspeții au vizitat diferite biserici precum și mânăstirea Cetățuia, încântați de cele văzute.

Emoționantul cuvânt al d-lui Nițescu

La ora 1, tot în restaurantul gării, prefăcut într'o adevărată seră, a avut loc o masă colegială servită în chip ireproșabil.

D. Nițescu, rădicând primul tuast, zice:

— „Nu-i tocmai o zi de bucurie, — căci prin împrejurări, unii dintre noi, au îngrijorări pentru ziua de azi; alții pentru ziua de mâine. Avem însă și bucurie și mulțumire sufletească, pentru că în mijlocul nostru, se găsește d. Mereutză, subdirector general, — omul, de la care, ori ce ceferist, în grea nevoe, a găsit totdeauna ajutor și dreptate. In numele ceferiștior, ridic acest pahar pentru colegul care este cel mai bun frate al nostru".

D. Mereutză, răspunde, vădit emoționat, vorbind de armata ceferistă, de conștiința ei, de devotamentul ei pentru instituție. Activitatea culturală din Iași, și din restul țărei, dovedește, că armata ceferistă și pe terenul cultural, știe să muncească pentru binele și gloria țărei.

D. Marinescu, avocat, închină călduros pentru d. Nițescu, încurajatorul mișcărei culturale și economice ceferiste din Iași.

Festivalul

La ora 3 după prânz, a avut loc un festival artistic, în frumoasa sală de conferințe din Râpa Galbenă.

D. ing. Nițescu deschiee serbarea făcând istoricul mișcărei culturarale ceferiste: Dă apoi cetire unei telegrame de omagiu pentru **d. Vidrighin**, direciorul general **c. f. r.**

Urmează, partea artistică, cu debutul corului asociației culturale c. f. r. din București, sub conducerea d-lui Georgescu, debut—care a obținut un viu succes—urmează ceremonia înmânărei premiului „Boyle" d. Nițescu, pentru cel mai conștiincios ceferist, din acest an. Premiul a fost obținut de d. Breazu mecanic, care a mulțumit călduros.

In partea, a doua, s'a distins orchestra societății ieșene, condusă de maestrul M. Barbu, cu un brio extraordinar, și sgomotos aplaudată. Un solo de fereastrău, executat de d. M. Ciolan, a stârnit entuziasm. Au mai fost frumoase declamații.

La ora 5, d. Mereuță și-a luat rămas bun de la toți, urmând să plece la Botoșani.

*

La orele 8 seara a avut loc în sala Căminului Cultural C. F. R., o masă în onoarea oaspeților.

Au toastat d-nii ing. Emil Nițescu, director de exploatare, Ciuguleseu, inspector și președinte al Casei de Sfat și Cetire „A. D. Xenopol", Costinescu în numele ceferiștilor Bucureșteni, av. T. Pogonat, N. Ionescu-Râmniceanu, dr. Cădere și I. Irofte.

La orele 2 noaptea oaseții au părăsit Iașul înapoindu-se la București.

Dan.

x *Crema Khasya* menține frăgezi mea naturală a feței, făcându-o netedă și fină. Depozit: Farmacia Pollak, str. Ștefan cel Mare.

INCEPÎND DE
VINERI 15 NOEMBRIE
ZIARUL „OPINIA"
VA IMPRIMA UN NUMĂR DE
30 CUPOANE
CARE VOR FI DETAȘATE DE CĂTRE CETITORI
IN BAZA ACESTOR 30 CUPOANE FIECARE CETITOR VA OBȚINE IN MOD
COMPLECT GRATUIT
O POLIȚĂ DE ASIGURARE DE LA MAREA
Soc. „STEAUA ROMÂNIEI"
CARE PE LÂNGĂ NUMEROASE ALTE AVANTAGII DĂ DREPTUL LA AMORTIZAREA SUMEI DE
20.000 LEI
AMORTIZAREA SE VA FACE INDATĂ DUPĂ EXPIRAREA CELOR 30 CUPOANE, IAR SUMA DE 20.000 LEI SE VA PLĂTI IMEDIAT
BANII SE AFLĂ DEPUȘI LA BANCA MOLDOVA
AMORTIZAREA SE VA FACE INTR'O SALĂ PUBLICĂ, DE FAȚĂ CU CETITORII ZIARULUI „OPINIA" ȘI CU AUTORITĂȚILE LOCALE

ALEGEREA LA CHIȘINĂU

PENTRU COMUNITATEA ISRAELITĂ

Chișinău 4. — Ieri au avut loc alegerile pentru comunitatea israelită. Alegerile au decurs în cea mai perfectă liniște, afară de câteva mici incidente izolate, care au fost aplanate imediat. Au fost alese listele No. 5 a meseriașilor și No. 8 a zioniștilor, care vor forma împreună comunitatea.

Rubrica Sportivă

INFRÎNGEREA „VICTORIEI"

în ultimul match pentru campionat

„Concordia" campioana Moldovei

Eri după amiază s'a desfășurat la parcul „Ferdinand I-iu" în fața unui numeros public, ultima dispută pentru campionatul regional.

„Concordia" și-a adjudecat eri cea mai frumoasă victorie învingând pe vechiul rival („Victoria") cu frumosul scor de 3—1 (2—1) clasându-se campioana Moldovei.

Dela început jocul a luat un aspect dur, și după trei minute dela începere Berijan înscrie primul punct pentru „Concordia", pentrucă după 15 minute să se ridice scorul la două.

Pe la sfârșitul reprizei întâia, „Victoria" marchează prin Constantin. In repriza două „Concordia" vine hotărâtă, instalându-se pe terenul adversarilor încât se părea că se joacă numai la o singură poartă.

Nemulțumită de acest rezultat „Concordia" ridică prin Frank scorul la trei.

*

Matchul inter-școlar de football între „Internat" și „Arte și Meserii" care a avut loc eri dimineață, s'a terminat cu 5—3 pentru „Internat".

DODY'S

x **Guta, artritismul,** se ameliorează urmând o cură cu apă de

Cursurile anului preparator universitar

încep săptămâna aceasta

La facultățile ieșene, s'au înscris până acum peste două mii de studenți în anul întâiu (preparator.

Cursurile anului întâiu, vor începe de săptămâna aceasta la toate facultățile, și vor fi predate după programele alcătuite de fiecare facultate în parte.

De notat este că în anul acesta la facultatea noastră de drept s'au înscris în anul întâiu, un număr infim de studenți față de cel dela facultatea similară din Capitală. Acesta se datorește faptului că la facultatea de drept din București, studiile de licență sunt numai de trei ani, în timp ce la Iași sunt de patru ani.

Rep.

Intrunire lupistă

la Dorohoi

Dorohoi 4.—Ieri dimineață s'a ținut în localitate, în str. Grigore Ghica Vodă, o mare întrunire a partidului țărănesc de sub șefia d-lui dr. N. Lupu. Au participat numeroși cetățeni din toate straturile sociaie.

D. dr. Lupu, primit cu deosebtă simpatie, a arătat greșelile numeroase comise de actualul guvern și a precizat ce măsuri urgente se impun, pentru îndepărtarea treburilor din țară.

Au mai vorbit d-nii prof. I. Borcea, fost ministru; avocat Gh. Iacobovici șeful organizației locale etc.

Coresp.

x Intrucât primăria încasază cu foarte multă greutate taxele pentru apă de la diferite instituți, delegația permanentă a hotărât ca pentru anul viitor să se ceară înscrierea sumei corespunzătoare în bugetul Ministerului de Interne.

In modul acesta suma va fi asigurată și primăria va avea de a face numai cu ministerul de In-

REPARTIZAREA ATRIBUȚIILOR

în comisia interimară a județului

Comisiunea interimară județeană, întrunită sub președinția d-lui prefect V. Petrovanu, a luat următoarele hotărâri în vederea unei buni administrații a județului nostru.

D. Petru Tudose a fost delegat cu supravegherea și îndrumarea satelor noastre, spre o bună gospodărie. Deasemenea d-sa va studia toate încheerile satelor și comunelor pe care apoi le va supune comisiunei interimare județene spre aprobare.

D. Neculai Movilă a primit însărcinarea să se ocupe de supravegherea serviciilor administrației județene, colaborând în același timp și cu d. Tudose.

D-lui V. Cristea i s'a dat delegațiunea să se ocupe de lucrările publice din județul nostru.

D. Mihai Jacotă va prezida ședințele comisiunei interimare, ori de câte ori d. prefest Petrovanu va lipsi din localitate, având în același timp atribuțiunea de a propune comisiunei orice măsură pentru bunul mers al școalelor și bisericelor, pentru supravegherea sănătății publicei și bunul mers al agriculturei, comerțului și industriei în județ, lucrări la care d-sa va fi secondat de către d. C. Gheorghiu.

INFORMAȚIUNI

x *In ziua de 1 Decembrie încetează mandatul de rector al Universității noastre, deținut de către d. Petru Bogdan.*

Colegiul universitar va fi convocat în cursul acestei luni, în vederea desemnărei noului rector.

In cercurile universitare, se afirmă că d. Petru Bogdan va fi solicitat să conducă mai departe Universitatea.

x D. ministru N. Costănhescu a sosit ieri dimineață în localitate.

D-sa va prezida astă seară delegația permanentă organizației naționaI țărăniste.

x *Primăria constatând că în ultimele zile calitatea pânei a diminuat, a somat pe morari să respecte tipul stabilit, deoarece în caz contrar vor fi dați judecății.*

De asemeni s'a pus în vedere și brutarilor să nu mai pună în vânzare pâne de proastă calitate deoarece se vor lua sancțiuni severe.

x *Comisii interimare.*—Prefectura de județ a numit uurmătoarea comisiune interimară, în locul consiliului comunal disotvat de la Letcani Iași.

Gh. Dinu, președinte, Gh. Ghidireac, N. Panati, Th, Mihai și Const. Radu, membri.

De asemenea la comuna Rediul lui Tătar a fost numită o comisiune interimară care are următoarea compuziție: C. Leonte președinte, N. Mihalachc, Gh. Mocanu, N. panciuc și Gh. Ezariu membri.

x Ordonanța cu privire la reglementarea circulației, a fost întocmită și va apare pe ziua de 15 Noembrie.

In acest scop biuroul circulației a făcut pregătirile necesare, deoarece prin această ordonanță se fixează și noi puncte de staționare pentru vehicule în diferite părți ale orașului.

x In comisiunea pentru întocmirea bugetului județului Iași, pe anul 1930, au fost numiți d-nii: Mihai Jacotă și P. Tudose care împreună cu d. prefect V. Petrovanu, vor pregăti lucrările necesare.

x Marchiza Teatrului „Trianon" poartă o reclamă foarte sugestivă a *Docurilor din New-York*, lucrată de dl. Th. Kiriacoff, pictorul Teatrului Național.

x *Teatrale.* — Mâine seară are loc la Teatrul Național premiera senzaționalei piese „LILIOM" roman fantastic în 8 fascicole, de Molnar. In rolele prime d-nii Mil. Gheorghiu, Boldescu, Ramadan, Nosek, Miron Popovici, Meicu și d-nele: Bărbulescu, Horya, Castriș, Profir.

Dl. Maican directorul de scenă, a montat această interesantă lucrare a cărei acțiune se petrece în lumea saltim-băncilor; iar uitimele tablouri în cer în decoruri de-o originală fantezie după schițele pictorului Kiriacoff.

x ACCIDENT.— Astă noapte a fost adus în localitate și internat în spitalul Sf. Spiridon, locuitorul Gh. Baciu din com. Grajduri jud. Vaslui, care a fost găsit pe linia ferată în apropiere de gara Ciurea, cu un picior tăiat de un tren de marfă.

x Facultatea de drept își va ține primul consiliu Marți la ora 5 jum. după amează.

La ordinea zilei diferite chestiuni administrative.

x DECLARAȚIILE PODGORENILOR.—Prefectura județului nostru, a hotărât ca declarațiunile podgorenilor din jud. Iași, asupra producțiunei vinului din a nul acesta, să se facă până în ziua de 15 Decembrie. Această măsură este luată în conformitate cu legea pentru represiunea fraudelor în prepararea și comerțul băuturilor alcoolice; iar cei ce nu se vor supune acestei dispoziții vor suferi sancțiunile legei.

x D-l avocat Milton Gh. Lehrer, licențiat în Drept dela Paris, a fost numit expert traducător de limba franceză pe lângă instanțele judecătorești din Iași.

x *Un cadavru în Prut.*—Iu com. Valea Mare (Iași) apele Prutului au aruncat la mal, cadavrul unui om în vrâstă de 40-45 ani.

Se fac cercetări pentru stabilirea identității cadavrului și a împrejurărilor în care s'a produs nenorocirea.

x D. Augusto Gania, profesor la liceul din Luca, Toscana-Italia, a fost numit rector la facultatea de litere din Iași.

x Cetățenii din străzile Sft. Andrei și Trei Ierarchi ni se plâng că de zece zile li s'a oprit apa pentru a se face un oarecare racord și probabil s'a uitat a se mai da drumul din nou apei.

De oarece nu se poate ține populația mai mult timp fără apă, cei în drept sunt rugați a interveni cât mai urgent.

AȘTEPTAȚI
In curând sosește
RADIO LUMOPHON
tip 1930, ultima perfecțiune, direct la priză, fără acumulatori și fără baterie anodică, cu 4 lămpi și grătar de protecție
PREȚUL LEI 7500

Afecțiunile organelor de respirație răgușeala, tusea, catarul bronchial vindecă
KRESIVAL

INFORMAȚIUNI

x In conformitate cu noua lege de organizare a poliției, au fost încadrate la prefectura poliției locale ca impiegate definitive d-rele Natalița Jornescu, Adela Cuparencu, Elena Cateliu și Olga Mandrea.

Deasemeni d-rele Elena Vasiliu, Elena Apostol, Elisabeta Cațichi și Darie Andriev, impegate definitive, au fost transferate de la serviciul de siguranță la prefectura poliției.

x D. Profesor Dr. I. Tănăsescu s'a mutat în str. Coroi 4. (Intrarea prin str. Carol sau N. Gane).

x Vechiul **magazin de muzică Michelsohn** s'a mutat în strada Lăpușneanu 17, lângă farmacia Konya.

x Bătăturile le înlăturați sigur cu „Coricol".

Depozit: Farmacia Polak, str. Ștefan cel Mare.

x Confecțiuni militare.— *Se aduce la cunoștința Domnilor Ofițeri din garnizoană și provincie că la maison* „Derby" *din str. Ștefan cel Mare 23, au sosit noile transporturi de stofe Kaki pentru mantale și Ratineuri pentru Dolmane. Confecțiunile se execută în rate lunare.*

x PROFESOR DR. HORTOLOMEI a rămas cu biroul tot în str. CUZA-VODĂ 42 și dă consultații între 3—5 zilnic.

x *Teatrul „TRIANON" va prezenta în curând o mare cântăreață a cântecelor populare: DULITZKAIA. Concertul acestei artiste va fi o mare surpriză pentru Ieșeni.*

PIERDUT recipisa No. 578 din 3 | V 929 de 500 lei, eliberată de Uzina de Electricitate. O declar nulă și fără valoare în mâinele oricui s'ar găsi.

GHEORGHIU MANOLE
Str. Lipovană 32

PIERDUT buletinul de la biroul populației Iași. Il declar nul și fără valoare în mâinile oricui s'ar afla.

AGREPINA MORAȘ
str. Școala de Arte 3

SE CAUTĂ SPECIALIST cu practică pentru plasarea motoarelor Industriale, mori, mașini agricole. Adresa Londexpoco, Iași.

DE INCHIRIAT 2 camere mari, bucătărie și atenansele necesare, strada Rosetti No. 47, cu fața în frumoasa piață a Palatului Administrativ. Preț convenabil. A se adresa strada Carp 1.

CASĂ MODERNĂ, **nouă, 4 camere, baie, electricitate, parchet, de închiriat.** Daimpré, 12 str. Nouă Lascar Catargiu.

Astăzi la Cinema Elisee
CARNEA PACATULUI
(Instinct Ereditar)
Colosală dramă senzuală de Ștefan Zveig și întrepretată de ansamblul filmului „Liebelei".

LECȚII DE PIAN predă, d-ra Dimitriu, absolventă a Conservatorului. A se adresa, str. Albinet 32.

DE INCHIRIAT una cameră mobilată stradela Golia 4.

Doctorul L. BALLIF
s'a mutat în strada Lascar Catargi No. 49 (casele Dr. Tuduran) și consultă zilnic pentru boli mentale și nervoase dela 5—7 p. m.

DOCTOR
Marcu Caufman
Boli Interne
Venerice și Sifilis
Raze Ultraviolete
Consult. zilnic 2-8 p.m.
S'a mutat în str. Palat 45

Pullovere, rochii de lână (model 1930), *veste* și *sweatere* pentru copii, găsiți cu prețul fabricei la
Magazinul High-Life
str. Lăpușneanu
Deasemenea, toate articolele de galanterie.

DOCTORUL
R. DAMSKER
str. Ghica-Vodă No. 44-46
MEDICINA INTERNĂ,
SIFILIS și GENITOURINARE
tratează prin
BAI DE LUMINA
și DIATHERMIE
Bolile interne, reumatismul, guta nevralgii, etc.
Bolile urinare și boli de femei
Cons. 8—11 a. m. și 3—7 p. m.

INSTITUTUL DE RADIOLOGIE
DOCTOR
EMIL HOFFMANN
Asistent Universitar
Diagnosticul bolilor
INTERNE și CHIRURGICALE
Tratamente cu Raze X (Röntgen)
Diathermie, Raze ultra-violete
Consult.: 8—7 p. m.
Strada Vasile Conta No. 26

ULTIMA ORĂ

Formidabil incendiu la Sinaia

Un mare hotel şi 15 vile distruse

Sinaia 4.—Aseară la ora 10, un groaznic incendiu a izbucnit pe str. Regele Ferdinand, împrejurări încă neprecizate.

Focul luând proporţii înfiorătoare, s'acerut ajutorul pompierilor din Buşteni şi Câmpina.

Populaţia a fost cuprinsă de mare panică. Pe mai multe străzi s'a început evacuarea locuinţelor.

După sforţări uriaşe focul a putut fi localizat astăzi dimineaţă. Au ars complect 15 vile precum şi marele Hotel Peleş. Pagubele sunt foarte mari.

GUVERN FRANCEZ de DREAPTA

PREZIDAT DE D. TARDIEU

Paris 4.— D. Andrei Tardieu, noul preşedinte de consiliu, a declarat ziariştilor că trebuia să se termine cât mai curând criza politică, de oarece parlamentul are să examineze urgent diversele acorduri internaţionale, şi bugetul pe anul viitor.

Noul guvern va ţine Marţi primul consiliu de cabinet, iar Joi va ceti declaraţia în Cameră pe cel puţin 315 voturi.

•

In guvern au intrat 3 senatori din stânga radicală, 1 senator din Uniunea republicană, 5 deputaţi republicani de stânga, 3 deputaţi din stânga radicală, 2 deputaţi republicani-socialişti, un deputat din acţiunea democrată şi 1 deputat din Uniunea republicană.

CUTREMURUL IN JUD. IAŞI

A FĂCUT O VICTIMĂ OMENEASCĂ

O fetiţă ucisă la Prisăcani

Cutremurul de pământ care s'a prndus Vineri dimineaţă, a avut o intensitate deosebită în regiunea Prisacanilor din jud. Iaşi.

Văzând primejdia, numeroşi locuitori au evacuat casele, născându-se o mare panică.

In timpul cutremurului, la câteva case au crăpat zidurile, şi numeroase obiecte au fost mişcate din loc, — fapte care au contribuit la mărirea groazei sătenilor.

•

In com. Prisacani s'a produs şi o impresionantă nenorocire, cu ocazia cutremurului de Vineri.

Un perete de la casa locuitorului Ion Stanciu, s'a prăbuşit, surprinzând sub dărâmături, pe fata Elisabeta Stanciu, în etate de 14 ani.

Victima a fost scoasă moartă de sub dărâmături.

Accident de aviaţie

al paraşutistei d-ra Brăescu

Cluj 4.— Cu prilejul unui meeting de aviaţie la parcul „Regele Mihai" din Cluj, cunoscuta paraşutistă d-ra Brăescu a făcut o experienţă de lansare din aeroplan.

Dar fiind vânt puternic, paraşuta a fost mânată deasupra unei păduri, iar d-ra Brăescu a căzut într'un copac, căpătând câteva răni. După un ceas, îndrăzneaţa paraşutistă a fost salvată de pompieri.

Congresul liberal din Cluj

tulburat de naţionali-ţărănişti

Cluj 4.—Ieri s'a ţinut la Cluj în sala „Corso", congresul organizaţiei liberale, la care au participat d-nii Vintilă Brătianu şi Duca.

Un grup de naţional-ţărănişti au înconjurat localul şi au aruncat ouă clocite, voind totodată să pătrundă în sală.

Dar la intrări era stabilit un sever control şi tulburătorii n'au putut pătrunde.

Congresul s'a ţinut şi oratorii au protestat contra procedeelor samavolnice, tolerate de guvern. S'au trimis telegrame de protest la Inalta Regenţă.

Alt accident de automobil

lângă Dorohoi

Dorohoi 4.—Eri la prânz, un accident cu urmări fatale s'a întâmplat de distanţa Rădăuţi-Podul Prutului jud. Dorohoi.

Şoferul Mihai Luca proprietarul maşinei cu No. 50 Dr., aflându-se la volan în stare de ebrietate, a pus pe d. Adolf Nadler din Darabani ce călătorea în calitate de pasager, de a-i conduce puţin maşina.

După o mică distanţă Nadler neştiind să mânuiască volanul, a lovit cu maşina în căruţa locuitorului Theodor Bogadaci din com. Medvega-Mare jud. Hotin, răsturnând-o, şi rânind grav pe Theodor cauzându-i o fractură la clavicula dreaptă, o plagă gravă la cap şi contuziuni pe întregul corp.

In stare gravă, victima a fost dusă la spitalul Lipcani, şi de acolo la spitalul din Cernăuţi.

Parchetul înştiinţat a ordonat şefului de post de a face cercetări. Justus

x Astăzi dimineaţă au început lucrările de recensământ a animalelor şi vehiculelor din oraş.

La circumscripţia II comisiunea n'a putut lucra din cauză că medicul veterinar desemnat în comisiune nu s'a prezentat.

DUPĂ CRAHUL

DELA BURSA NEW-YORK

New-York 4. — Din registrele Bursei se constată că, pierderile pricinuite de crahul din ultimele zile, se soldează în total la 16 miliarde dolari (N. R. 2600 miliarde lei).

Senatorul Geraldin a cerut guvernului să ordone o severă anchetă. In general se cere o legiferare severă în contra speculei la Bursă.

UN ACCIDENT

AL TRENULUI SIMPLON

Belgrad 4. — Din Zagreb se anunţă că trenul Simplon a ciocnit un tren de marfă, sfărâmând câteva vagoane. Locomotiva simplonului a deraiat şi a căzut într'o râpă Mecanicul şi fochistul au murit pe loc. Circulaţia a fost întreruptă câteva ceasuri.

M. S. Regina Maria

a luat reşedinţa în Capitală

Bucureşti 4. Aseară la ora 9 şi jum. M. S. Regina Maria a sosit în Capitală unde îşi reia reşedinţa.

In halta Cotroceni, suverana a fost întîmpinată de A. S. R. prinţesa mamă Elena, regele şi regina Greciei, înaltul regent Sărăţeanu, d. Maniu, d-nii Mihalache, Madgearu, Iunian, Hiotu etc.

Regina s'a interesat de efectele cutremurului în Capitală, şi apoi a întrebat de sănătatea prinţului Nicolae. Prinţul plecase ieri la Buşteni.

Furt la moara Filderman

Bacău 4. — In cursul nopţii trecute, lucrătorul Costache Stratulat din serviciul morii Filderman, a fost prins asupra faptului de către sergentul din post Ion David, furând un balot de saci din magazia de cereale a morii respective.

Adus la chestura poliţei, numit a sfârşit prin a mărturisi că până în prezent a furat peste două mii de saci, văzându-i la diverşi negustori din localitate şi din Riatra Neamţ.

In acest furt sunt implicaţi şi alţi lucrători de la fabrica de cherestea Kendler, cari aveau însărcinarea să transporte sacii sacii cumpărătorilor.

Cu actele dresate, lucrătorul Costache Stratulat, a fost diferit parchetului, ancheta fiind condusă personal de d. Mina Gorovey primul procuror al Tribunalului nostru. Coresp.

CLĂDIREA PREFECTUREI DE POLIŢIE SE PRĂBUŞEŞTE

— CUM SE LUCREAZĂ LA BRIGADA DE URMĂRIRE —

Cine a avut treburi la prefectura de poliţie în ultimile zile, putea lesne crede că cutremurul a făcut ravagii şi la această instituţie, deoarece câteva ziduri sunt cu desăvârşire crăpate.

In special la brigada de urmărire, în camera comisarilor, plafonul ameninţând cu prăbuşirea a fost sprijinit de o grindă puternică.

Realitatea însă e alta. Crăpăturile în ziduri s'au produs mai de mult, şi se măresc pe timp ce trece. Aceasta din pricina vechimei clădirei care nici n'a fost reparată de multe vreme.

Cel mai îngrijorat e cu drept cuvânt, d. Em. Marcu, secretarul chesturei deoarece pereţii biuroului d-sale sunt atât de deterioraţi încât ameninţă cu prăbuşirea.

Din cauza reparaţiunilor prea mari pe care le necesită actuala clădire în care este instalată prefectura de poliţie, conducătorii instituţiei studiază chestiunea instalărei prefecturei într'un nou local mai proprice şi tot în centrul oraşului.

Dupa cât se pare s'a şi găsit o clădire care să corespuneă tuturor necesităţilor şi care este proprietatea statului.

Conducătorii chesturei poliţieneşti vor informa autorităţile superioare despre starea diplorabilă a actualei clădiri, solicitând ministerului respectiv cedarea localului ce a fost găsit nimerit pentru instituţia poliţiei.

Se crede că intervenţia nu va rămâne fără ecou şi au puţină răbdare funcţionarii chesturei vor scăpa de primejdia prăbuşirei ziurilor din str. Cuza Vodă.

P.

12 ani dela declaraţia Balfour

Intrunirea sioniştilor ieşeni

Organizaţia zionistă din localitate a serbătorit ieri dimineaţă, printr'o întrunire în sala organizaţiei, împlinirea a 12 ani dela declaraţia Balfour.

Intrunirea a fost prezidată de d. Komarowschi, comisarul fondului naţional. D-sa a salutat sosirea în Iaşi a d-lui dr. Block-Blumenfeld, fost primar al oraşului Tel-Aviv din Palestina.

Au mai vorbit d-nii dr. Solomovici în numele Lojei B'nei Brith, Veissberg în numele zeirei zioniştilor, Ilie Mendelsohn în numele studenţilor evrei, Grümberg în numele Haşomerului, d-na Schönberg în numele A. C. F. etc.

A luat apoi cuvântul d. *dr. Bloch. Blumenfeld*, care a vorbit despre actualele probleme evreieşti.

Şi-a început conferinţa, arătând că colonizarea Palestinei nu începe dela declaraţia Balfour. Aceasta n'a fost decât o legalizare a acestei colonizări. Pe când însă colonizarea dinainte se făcea cu elemente nefolositoare care după o veche tradiţie, plecau să moară în ţara sfântă,—astăzi colonizarea se face cu elemente tinere, care fac să propăşească ţara. In cei 12 ani din urmă, Palestina a făcut progrese însemnate.

Intre problemele care preocupă astăzi pe conducătorii Palestinei este: exportul. Faţă de situaţia geografică a ţărei, s'ar putea exporta fabricate multe; lipseşte însă industria.

Alte probleme mai sunt: electrificarea ţării prin Iordan; irigaţii, conducere evreiască, porturi, colonizare, împrumut naţional etc. care au început să se realizeze în parte. S. MAUR

Ceartă în Basarabia

între guvernamentali

Chişinău 4, — In ziua de 8 Noembrie va avea loc la Chişinău congresul regional al organizaţiilor naţional-ţărăniste. Se afirmă că vor fi înlăturaţi acei care s'au îndepărtat de acţiunea politică a d-lui Stere.

Astfel, se ştie că moş Ion Codreanu a şi fost înlăturat din conducerea organizaţiei de Soroca. Va fi demis şi d. Luca Nemţeanu, prefect de Tighina.

Nemulţumiţii s'au plâns d-lui Maniu.

Un front al opoziţiei?

Bucureşti 4. — E vorba ca în cursul săptămânii, d. general Averescu să întreprindă demersuri pentru închegarea unui front unic al opoziţiei, în scopul răsturnării guvernului.

Se afirmă că d. Averescu s'a şi înţeles cu d. Vintilă Bratianu; şi rămâne numai să atragă pe d. dr. Lupu şi chiar pe d. Iorga.

ORA 3

D. ARGETOIANU S'A RETRAS

din partidul liberal

O regrupare de forţe politice

Bucureşti 4.—Din sursă bună se anunţă că d. C. Argetoianu a rămas intrasigent iar concepţiile dumisale de politică financiară şi a înştiinţat retragerea definitivă din partidul liberal. D. Argetoionu va desfăşura o acţiune pentru concentrarea elementelor de valoare care stau în rezervă, cum este d. Garoflid. Deasemenea va căuta să facă o apropiere între d-nii Duca şi Titulescu.

Dar intenţiile d-lui Argetoianu sunt combătute de o dizidenţă liberală în frunte cu d. I. Th. Florescu, care luptă de pe acum împotriva d-lui Duca.

REMANIEREA SE FACE

SĂPTĂMANA ACEASTA

ŢARANIŞTII AU FOST SATISFACUŢI ?

Bucureşti 4,—O delegaţie de parlamentari majoritari în frunte cu d. Anghelescu, vice preşedinte al camerei a fost primită astăzi de d. Maniu şi a cerut să se pue capăt certurilor. D. Maniu a dat asigurări că remanierea cabinetului se va face cu buna înţelegere şi în interesul ţăriii

Se anunţă că în acest scop d. Maniu va lucra Joi cu Inalta Regenţă, iar până la sfârşitul săptămânii, remanierea va fi fapt împlinit. Ea se face pe baza echilibrului de forţe, dându-se satisfacţie elementului ţărănist.

Ciocniri de stradă în Capitala Belgiei

Bruxelles 4. — Un grup de fascişti italieni a manifestat ostil în faţa casei socialiste.

S'a produs o încăerare şi a căzut răniţi 4 fascişti şi 3 socialişti.

Alt grup de italieni a manifestat la sediul tineretului socialist. In faţa Camerei italiene de comerţ s'a găsit o maşină infernală.

DIVERSE

Bucureşti 4.—Din Arad se anunţă că trenul de marfă 3313 a lovit un auto camion. Comerciantul C. Gross a fost ucis; alţi doi sunt grav răniţi şi alţi 5 răniţi mai uşor.

— In primele zile ale sesiunei parlamentare, d. general Cihoschi va depune un proect pentru asigurarea ofiţerilor pentru invaliditate şi accidente. Asigurarea priveşte şi pe ofiţerii activi şi pe pensionari.

— Din Londra se anunţă că trupele ruseşti întărite cu avioane şi canoniere au atacat oraşul Puki la graniţa chineză. Trupele chineze au evacuat oraşul.

INFORMAŢIUNI

x D. ministru Costăchescu, împreună cu d. inginer Pompilian, arhitectul ministerului instrucţiunei, au făcut o vizită la noule lucrări de la Universitatea noastră.

D. Costăchescu, s'a interesat de aproape de mersul acestor lucrări.

x Azi dimineaţă s'a serbat la liceul de fete „Oltea Doamna" din localitate patronul şcoalei.

D-na Margareta Roiu, directoarea şcoalei, a împărţit premii absolventelor din anul trecut şi două premii de onoare d-relor Roiu Florica şi Repciuc.

A urmat o frumoasă serbare şcolară.

x La examenele ţinute în luna Oct. la Bucureşti pentru înaintarea din ing.-şef silvic la subinspector, acelor având 4 ani vechime, — au reuşit d-nii: D. ing. Gică P. Antonescu şi Marin Rădulescu. I cu aceiaşi medie, urmează apoi 2 ardeleni, al 4-lea dl. Gh. Tăsnăuceanu fost şef al ocol. Dolhasca, — acum trecut în Direcţia Cernăuţi.

Comisia examinatoare era compusă din d-nii: Profesor ing. P. Grunau preşedinte, dr. ing. insp. M. Drăcea şi V. Stinghie, precum şi d-nii: Năstăsescu, Robănescu membri.

x D-l Ing. Inspector silvic Aurel Mavrodin Directorul Regionalei Chişinău,—a trecut eri prin localitate; cu această ocazie vizitând şi câtiva coleji din direcţia Iaşi pe d-nii subinspectori Gh. Vasiliu şi Gh. Belinschi.

x Eri, a avut loc o populată întrunire, în localul şcoalei „Aron Vodă", ţinută de fruntaşii listei No. 1 pentru comunitatea israielită, unde au luat cuvântul d-nii: Ilie Mendelsohn, av. Kelpner, dr. I. Avram, Komarovschi, Şmil Herş şi doi muncitori, Iţicovici şi Haimovici, care au criticat violent candidaţii listei No. 2.

In veci nemângâiaţi: Iacob Eisenberg soţ, Charlotte şi Dr. Max Ochin fică şi ginere, Mizzi Eisenberg fică, Ghisselle şi Buby Klepper, Nathan şi Rosalie Wachtel, Bernhard şi Ella Wachtel, Heinrich şi Sophie Wachtel, Izu şi Beca Wachtel, Dr. Philippe şi Rita Wachtel, Ellias Wachtel, nepoţi şi nepoate, Familia Ochin, cuscri au durerea de a anunţa moartea scumpei lor,

Betty Eisenberg

decedată în noaptea de Sâmbătă 2 Noembrie a. c. după o lungă şi grea suferinţă.

Intreaga familie mulţumeşte tuturor prietenilor şi cunoscuţilor care au luat parte la înmormântare.

Astăzi la Cinema Elisee

CARNEA PACATULUI

(Instinct Ereditar)

Colosală dramă senzuală de Ştefan Zveig şi întrepretată de ansamblul filmului „Liebelei".

DESINFECTANTUL INTIM.

Extraordinara răspândire a bolilor sexuale, care azi sunt atât de răspândite datorită neglijenţei. neîngrijirei, intime a ambelor sexe, impune azi fiecărui individ în parte, datoria morală de a se pune atât pe dânsul, cât şi pe aproapele său la adăpostul urmărilor distrugătoare al bolilor venerice. Nu aşteptaţi ca să fiţi şi dv. atinşi de aceste teribile boli, ci îngrijiţi-vă din timp ca să aveţi la dispoziţia dv. un mijloc care să vă dea posibilitatea de a vă bucura fără grijă şi frică de tinereţea dv.

Singurul preparat pentru a evita bolile venerice sigur şi uşor de transportat sunt cunoscutele şi renumitele

Tablete — SEMORI

produse ale casei Luitpold Werke - München - Germania. Mult exprimentate de către medici şi în clinici.

Se găsesc în orice Farmacie şi Droguerie, în tuburi originale a 12 tablete.

Tuburile de Semori originale poartă timbrul de garanţie conform clişeului de mai sus „Crucea roşie cu capul negru".

DENTIST

S. SCHREIBER

s'a mutat în str. Cuza-Vodă 42 bis (casele Cristofor, intrarea prin boltă)

Ziarul „Opinia" se găseşte până la ora 1 noaptea la Regia de sub Hotelul Traian.

6748
Biblioteca Universitatii Loco

ANUL XXV No. 8 | 3 LEI EXEMPLARUL | MERCURI 6 NOEMBRIE 1929

OPINIA

ZIAR POLITIC COTIDIAN

ATELIERELE TIPOGRAFICE
IAȘI.—STR. LĂPUȘNEANU 87

ANUNCIURI
se primesc la toate
AGENȚIILE DE PUBLICITATE
și la
ADMINISTRAȚIA ZIARULUI
Iași. — Strada Lăpușneanu 87

Telefoane: Redacția 391, Administrația 394, Serviciul de noapte 367

Salve asini!

Motto: *„Fervet opus".*
(Virgiliu Georgice)

Guvernele sunt trecătoare. Ele nu sunt nimic alta de cât: deținătoare vremelnice a frânelor trebilor publice. In vastul, complicatul și formidabilul mecanism, al vieții sociale, activitatea guvernelor nu ocupă de cât un loc neînsemnat, și nu exercită de cât o influență minimă asupra întregei mișcări. Acea influență, ie tot atât de efemeră, ca și durata guvernelor.

Activitatea publică, deși poate constitui o manifestare importantă, din *întregul* activității sociale, nu ie de cât o *părticică* din tot. Ea interesează acel întreg, mai numai sub raportul securității sale de acțiune, deci a operei de control și de menținere a ordinei publice. Interesează prin urmare efectele și prea puțin cauzele.

Intreaga activitate a vieții sociale, ie în funcțiune numai de regularitatea mișcărilor întregului mecanism social. Activitatea publică nu face de cât să chronometreze și câte odată să sincronizeze unele mișcări discordante sau dezordonate ale acelui mecanism. Acest mecanism pare a fi mai complicat, și în tot cazul ie mult mai vast de cât al celei mai desăvârșite ființi organice. Funcționarea amândurora, ie aproape tot atât de empirică.

Desigur că manifestările și activitatea vieții sociale ca și a celei organice, sânt influențate de diferite cauze extrinseci și intrinseci. Dar viața însăși există ca un produs al unei activități organice, expusă tuturor maladiilor întercurente, pe care însă numai moartea o poate curma.

Or, guvernele cari sânt produsul, unei activități minime, din complexul de manifestări, al vieții sociale, cad sau sânt suprimate, de îndată ce nu se conformează exigențelor acestei vieți sociale, ci o entravează și o contrazic. Opera socială negativă, stânjenirea sau paralizarea uneia sau a mai multor manifestări pozitive și utile ale activității sociale, echivalează: *maladie organică.* Pentru restabilirea echilibrului și reintrarea în normal, se impune ori antidot energic, ori amputare. Când suprimi un organ bolnav, ale căruia funcțiuni nu sânt vitale, cum ie bună oară în apendicită, bolnavul reintră în normal, și nu-i rămâne nici macar părerea de rău, după nefolositorul suprimat.

Iată de ce, după cum sub guvernul de ieri, ca sub cel de astăzi, sau cel de mâine, același soare se va înalța pe ceruri, aceleași stele vor străluci în noapte, aceleași ploi vor stropi pământul etc., tot astfel, aceiași oameni vor judeca noroadele, aceiași profesori vor lumina tineretul, aceiași plugari vor frământa și fecunda pământul, etc. Căci deși indivizii vor fi alții, deși lumea se va preface și se va înmulți, deși mecanismul se va pretace potrivit legilor progresului, etc., activitatea tuturora nu poate fi interceptată, nici paralizată. Iea trebuie *să se continue și să se manifesteze*, cât mai intensiv și cât mai viguros, pentru asigurarea materială a conservării speciilor, fie chiar a minumului sub necesar, cu toate înfrângerile și durerile nenumărate și în curs, ale multora, dar paralele cu rarele mulțumiri și bucurii ale celor mai putini la număr.

Vieții integrale sociale, îi ie perfect indiferent, bună oară, Mac Donald ar guverna în Italia și Musolini în Anglia. Vastul și complicatul mecanism al ambelor state, ca și al tuturor popoarelor, trebuie să continue a lucra, a produce și a preschimba, independent de șefii de stat ori de guvern, de guverne și de toți afiliații la opera de guvernare. Aceasta, ie ca o picătură de apă în mări sau oceane, față de mecanismul vast și complex al vieții sociale.

Iată de ce toți potentații vremelnici și efemeri, și mai ales politicianii de pretutindeni, trebuie să aibă vecinic vie în fața ochilor minții lor, fabula broastei și a boului. Cât de simpatic și de reprezentativ, este boul, acest prototip al muncilor folositoare omenirei ca și al tuturor jertfelor.

Ce bine—ar fi, dacă Domnii suspomeniți, n'ar urmări mereu prea-mărirea lor, și să treacă neaparat în Istoria universală. S'ar evita accidentele nefericite din viața popoarelor, și s'ar înregistra numai, incidente simpatice.

Bieții măgari, exempli gratia, nu trec și ei în istoria universală? Ce frumos ar fi ca domnii politiciani să fie macar atât de înțelepți.

Iată de ce: *„salve asini", „fervet opus".*

OSVALD A. TEODOREANU

SERBĂTORIREA LA BANCHETE NU-I TOTDEAUNA PLĂCUTĂ

Doamna Curie, descoperitoarea radiumului, care se află actualmente la New-York, s'a îmbolnăvit grav de disenterie. Medicii afirmă că boala a contractat-o la numeroasele banchete la care a fost silită să ia parte, adeseaori 6—8 pe zi. Doamna Curie, care era decisa să se întoarcă în Europa la 8 Noembrie, va fi nevoită, după relatările medicilor, să-și amâne plecarea.

FILE DE CARNET

COMEMORAREA LUI POE

America va comemora zilele acestea, 80 de ani dela moartea ilustrului scriitor Edgar Poe.

Creatorul genului de nuvelă fantastică, inițiatorul povestirilor extraordinare, — s'a stins acum opt decenii, pe un pat de spital, în convulziunile cumplite ale accesului deliriuim tremens; dominat probabil de groaza acelorași viziuni, care halucinează lectorul, în paginele cărților sale.

Nu se știe precis dacă în ultima clipă a vieții, ochii sticloși ai lui Poe n'au fost închiși de „Cărăbușul de aur", scoborât de mâna morței, prin frunzișul arborului secular al lumii, și iar nu se știe, dacă acelaș Poe și-a dat bine seamă de desnodământul fatal și nu și-a închipuit mai degrabă, că este un simplu călător, în regatul fantastic al imaginației.

Victimă a propriei sale creațiuni, Ed. Poe este citat în rândul celor mai mari scriitori și filozofi ai vremei Cartea sa „Eureka" denotă un bagaj de cunoștințe metafizice extraordinar. Ea vrea să rezolve una din cele mai grele probleme transcedentale: a absolutului, și reușește parțial.

„Nuvelele extraordinare" urmăresc alt scop. In primul rând Poe, caută să se impue prin originalitate. Ca și germanul Hoffman, el creiază, într'o stare de surexcitare nervoasă provocată prin abuzul de alcool, sau stupefiante. Din filmul de imagini care se desfășoară atunci pe ecranul minței, scriitorul American a rupt tot ce părea mai extravagant, mai imposibil.

Nuvelele extraordinare au fost apoi îmbrăcate în haine diferite de realitate și antiteza aceasta între existent și neexistent, a dat tot farmecul scrierilor lui Poe.

„Aventurile lui Goordan Pyn" constitue un alt interesant capitol, al prodigioasei sale activități. Cartea aceasta a influențat mult și pe scriitorul francez Jules Verne, care în anul 1864 începe publicarea seriei sale de romane științifice de aventuri, inaugurată prin volumul „Cinci săptămâni în balon".

Comemorarea morței lui Poe, pare să fi redat iar gustul autorilor pentru literatura aventuroasă, care totdeauna a fost bine primită. Publicațiile americane de anul acesta, preamăresc pe genialul dispărut cum și calitățile sale literare. Se pregătește la New-York și o ediție de lux a operelor lui complecte.

I. FR. BOTEZ

ANARHIA LUI PILSUDSCHI IN POLONIA

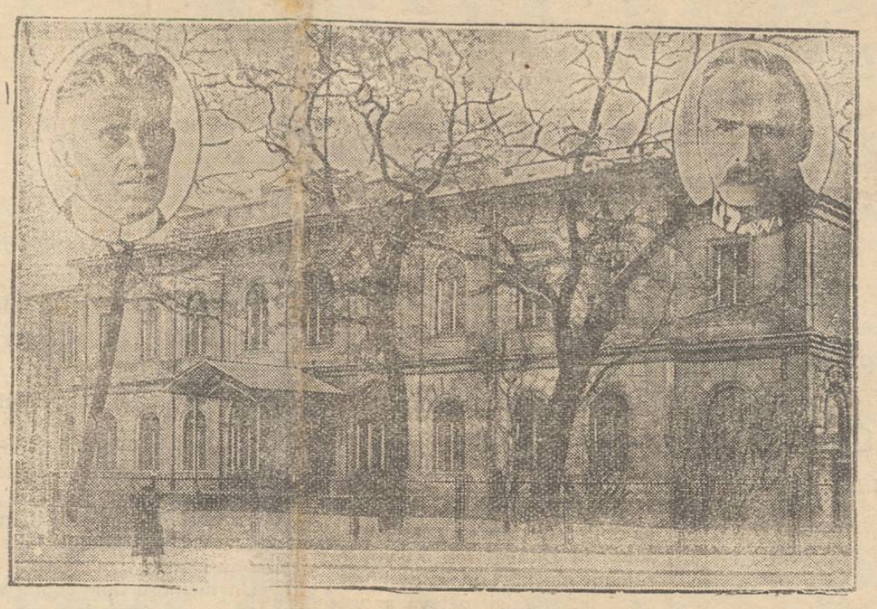

Clădirea Seimului din Varșovia, unde mareșalul Pilsudschi a năvălit, cu un grup de ofițeri, împiedecând începerea lucrărilor parlamentare.
In medalion în dreapta, mareșalu Pilsudschi; în stânga d. Dazynski, președintele Seimului.

DIN TOATA LUMEA

2350 cartușe într'o minută. Inginerul american Hugo König din Ontario (St. Unite) a făcut o importantă descoperire în domeniul armelor. El a prezentat academiei de științe din Washington o mașină care poate arunca 2350 gloanțe într'o singură minută. Ministerul armatei a cerut inventatorului să-i aducă un exemplar din această mașină, ca s'o experimenteze.

Și asta în clipa când se întrunesc atâtea și atâtea conferințe pentru pace!

•

Prima scrisoare vorbită.— Am anunțat în numărul trecut, descoperirea noului gen de scrisori vorbite.

Prințul de Galles, care a vizitat de curând expoziția, a făcut prima scrisoare vorbită. Prințul s'a instalat în fața aparatului fonografic de înregistrare și a dictat microfonului o scrisoare tatălui său în care-i comunică regretul că nu-l are alături de dânsul. Regina care-și însoțea fiul, a adăugat și ea salutări. Scrisoarea a fost pusă apoi într'un plic, și trimisă regelui Angliei printr'un curier special.

•

Când ești savant, și când nu? — La Moscova trăia de multă vreme un om de știință anume Taleimov, care era respectat de toată lumea și socotit un mare savant al republicei roșii. Intr'o zi însă, omul de știință solicitat de un ziarist să-și spue părerile asupra evenimentelor zilei, Taleimov a criticat politica lui Stalin, arătând-o ca nefastă pentru Rusia.

Imediat după apariția acestor declarații, Taleimov a fost desconsiderat, eliminat din organizația comunistă și socotit dușman al poporului, Ba mai mult; i s'a luat și titlul de savant și acel de om de știință. Cu alte cuvinte în Rusia ești sau nu om de știință după cum faci sau nu faci politică comunistă.

•

Când mângâi o fată. — La Baltimore s'a judecat acum câteva zile, acest proces interesant:

Jack Moore era îndrăgostit de fata Mary Soulay. Fata însă nu răspundea sentimentelor sale. Intr'o zi însă, tânărul împins de dragoste, a mângâiat pe Mary pe obraji și pe păr. Fata indignată de acest gest, l-a dat în judecată. Procesul a venit în fața instanțelor și judecătorul socotind că a mângâia o fată fără voia ei, înseamnă o insultă, l-a condamnat la despăgubiri civile de 100 dolari (16,500 lei).

Și când ne gândim că multe fete s'ar oferi să fie mângâiate pe gratis!

IN PAG. IV-a
ULTIMA ORA
telegrafică și telefonică

Manevra cu parlamentarii

In preajma remanierii și față de certurile aproape ireductibile, din sinul cabinetului,—d. Maniu a recurs la o mică stratagemă:

A montat pe parlamentarii ardeleni să ceară reintroducerea d-lui M. Popovici în guvern. Și a mai montat o mică consfătuire intimă parlamentară, cu ardeleni, takiști și —pe ici colo—câte un țărănist,... care să confere d-lui Maniu puteri discreționare în prefacerea cabinetului. Ideia este a d-lui Vaida.

Ar fi desigur îmbucurător să se pună capăt certurilor, stabilindu-se armonie desăvârșită între parlament și șefii regimului. Dar pentru asta, nu-i suficientă o manevră deochiată a d-lui Vaida, cu acelaș substrat de „lucrături" și intrigi personale.

X.

Câteva Note

Reichul merită tot disprețul d-lui Vintilă Brătianu. In adevăr, guvernul german a concedat lui Ivar Kreuger, sef al faimosului trust suedez al chibritelor, monopolul chibritelor în Germania pe 50 de ani, contra unui împrumut de 125 milioane de dolari cu dobândă de 6 la sută, plătibil la cursul de 93 la sută. Degeaba; nici nemții nu sunt patrioți...!

*

Un croitor francez anume Almazoff, implicat într'o afacere criminală, a făcut plângerea că a fost crunt bătut la Prefectura de Poliție din Paris: ar fi fost lovit la torax cu pumnul și la tălpi cu un baston.

Ei, Domnilor polițiști parizieni; vă duceți la Londra și la New-York ca să studiați metode moderne. Dar dacă-i vorba pe batae, veniți la noi; noi nu batem nici cu pumnul, nici cu bastonul; aveți multe de învățat de la polițiștii noștri.

N.

ASPECTE

Danemarca dezarmează...

Din șantierele newyorkeze s'a lansat o nouă serie de vase de război, prevăzute cu cel mai perfect utilaj ucigător; de pe aerodromul de la Croydon și-a luat dăunăzi zborul cel mai mare dirijabil englez și la Friedrichshafen continuă cu febrilitate construirea avioanelor gigantice cari să dovedească lumii că încă Germania ete *über alles.*

Din Rusia sovietică vin ecourile manevrelor militare la cari s'a invederat puterea extraordinară a flotei aeriene rusești și pregătirea aproape unică a Rusiei în ce privește războiul chimic: luptele depe frontul asiatic au fost o simplă manifestare pentruca Rusia să-și poată arăta forțele armate.

Intre timp însă, Briand și Macdonald fac declarații sentimentale de pacifism și e proaspătă încă avalanșa de discursuri pacifiste care s'a abătut peste mormântul prematur al lui Streseman.

Totul e o minciună diplomatică. Discursurile, oricât de frumoase și de avântate, sânt pure povești pentru copii și de natură să amețească opinia publică internațională; în dosul frazelor sforăitoare, se ascund traficanții morții eroice, autorii viitoarelor dezastre ale omenirii.

Ce este de făcut pentru împiedecarea apropiatului măcel internațional? Cum s'ar putea stăvili dorința de cucerire a revanșarzilor și șoviniștilor de pretutindeni.

Există o singură soluție: popoarele să-și dea seama cât mai este vreme de primejdia ce le amenință, să refuze a se face

(Continuarea în pag. II-a)

O faptă umană
răscumpără un trecut ticălos

In Marsilia trăia cândva un doctor Bougrat. Afacerile mergându-i prost, s'a apucat de excrocherii și după ce a înșelat o mulțime de oameni, a dispărut.

Din Franța, doctorul Bougrat a trecut în Spania, comițând și acolo excrocheri; apoi s'a dus în portugalia, de unde după alte furturi și înșelăciuni a plecat în Venezuela. Pentru toate aceste fapte el a fost judecat de tribunalele respective și condamnat în total 118 ani închisoare.

Când a sosit însă în republica Venezuela (America de Sud), țara era bântuită de holeră. Găsind cel mai nimerit prilej să-și pue în aplicare știința, Bougrat a colindat satele și târgurile bântuite de grava maladie, vindecând bolnavii. Fapta lui a ajuns la urechile conducătorilor republicei, care l-au decorat.

Zilele acestea aflând că excrocul se află în Venezuela, autoritățile franceze au cerut extrădarea lui. Guvernul din Venezuela însă a refuzat, răspunzând că un om, chiar excroc fiind, dar care a făcut atâta imens bine țării, nu poate fi dat pe mâini de călăi.

Și pentru ca doctorul să nu se simtă de loc jignit, a fost numit cetățean de onoare al țării sud-americane.

„OPINIA"
LITERARA ȘI ARTISTICA

Prejudecata raselor

Un ofițer englez, Brith, care făcuse o călătorie în China, s'a amorezat de o fecioară a poporului galben, cu care s'a căsătorit apoi.

Această știre a făcut pe directorul unei reviste să se mire, și să facă din această întâmplare, o excepție, o curiositate. Și mirarea confratelui este aproape legitimă, din cauza felului cum ne-am obișnuit să ni-i închipuim pe membrii altor rase.

De pildă:

Pe chinez, nu-l putem vedea decât galben, cu ochii mici și lipsiți de viață, de statură mică, cu cozi lungi și neputincios; pe negrii îi știm sălbateci, molateci și proști de adorm când numără până la trei; despre pieile roșii gândim că-s războinici, naivi și perfecți „gentilomi" etc. La fel gândesc și celelante rase despre noi europenii: chinejii ne văd cu corpul astfel format că ar trebui să umblăm în patru labe, dacă n'am avea baston; negrii ne cred sălbatici războinici și cruzi, pentrucă mâncăm cu arme de războiu (cuțitul și furculița); pieile roșii ne disprețuiesc pentrucă suntem palizi și vicleni.

Pe cât de neîntemeiate sunt părerile altora despre noi, tot atât de puțin adevărate sunt și ale noastre despre alții, fiind o prejudecată întreținută de imaginație.

int.

fapte

Premiul Nobel pentru medicină

Din Stockholm se anunță că anul acesta premiul Nobel pentru fiziologie și medicină se va acorda savanților Cristian Sykman emeritul profesor de higienă din Utrecht, pentru importante descoperiri făcute în chestia vitaminelor; și profesorului de chimie Sir Frederick Grow-

(Continuarea în pag. II-a)

MARIA

de G. LECCA

Trecuse Sfîul Petru și acum era în primele zile ale lunei Iulie. In anul acela se făcuse o recoltă cu adevărat frumoasă. Spicul grâului, greu și plin, îndoia maimai se rupă, suportul fraged care'l susținea.

Lanuri întinse de grâu cât vedeai cu ochii, îți dădeau impresie unor ape mari galbene. ale căror ondulațiuni sub bătaea vântului și în lumina soarelui de amiază, îți s'ar fi părut valuri grele de aur.

Timp admirabil. Grâul curat fără buruene în ele, făcea ca munca secerătorilor să fie ușoară și chiar plăcută. Treaba sporea văzînd cu ochii; așa că dacă te-ai fi întors pe la amiază, pe unde ai trecut dimineața, vedeai în loc de grâu, miriște curată și mai către sară jumătățile (clăile), așezate des unele lângă altele, păreau ca eșite din pământ.

Iancu proprietarul moșiei, tânăr deabia însurat, schimbase acum al doilea cal de călărie; căci era după amiază, și controla bucata cu bucata lanul—pe unde erau impănați secerătorii. In urma sa, venia feciorul boieresc, și după răbușul încrestat pe coada prăjinei de măsură, cetea ca de pe o listă scrisă, numele fiecărui secerător și câte prăjini i-a dat de secere.

Pe fața lui Iancu se zugrăvea mulțumirea și fericirea, care i-o dădea și această recoltă îmbelșugată a moșiei lui și tânăra și frumoasa soție pe care o iubea cu tot sufletul.

La fiecare bucată se oprea și după ce dădea „noroc bun" la muncitori care-i răspundeau: „Să trăiți Măria Voastră", întra în vorbă cu ei, interesîndu-se de nevoiele lor. Oamenii îl iubeau mult, căci crescuse și se făcuse mare printre ei. Il știau de om drept și care pentru nimic în lume nu ar fi luat munca sau dreptul altuia. Deasemenea pe moșia lui, se știa că măsura era dreaptă și socoteala cinstită și că pe cei mulți nevoiași îi ajuta gratuit, cu lemne, cu făină și chiar cu bani.

Pe când era gata să isprăvească cu controlul acestui lan, iată că în bucata de la margine, unde era grâu culcat și încâlcit, dădu peste vechiul lui fost servitor Ilie, om nevoiaș cu totul, care lucra dinpreună cu femeia lui și ea o foastă servitoare, pe care o luase în căsătorie cu un copil, o fetiță de doi ani, făcută de fată mare pe la vre-o curte pe unde a slujit, nu se știe cu cine și care prin trăsăturile regulate și distinse ale feței, prin gesturile și apucăturele ei când devenise mai mărișoară, denota în ea o rasă superioară celorlalți copii făcuți cu Ilie. Erau cu toții pe lan. Din aceste 5 copii numai o singură fată de 14 ani era mai mărișoară; ceilalți erau încă ploduri mărunțele, cu capetele bălai și numai în cămeșuice, ajutau și ei pe părinții lor la muncă, fiecare după puterile lor.

— Da ce Ilie? tocmai aici unde

(Continuare în pag. II-a)

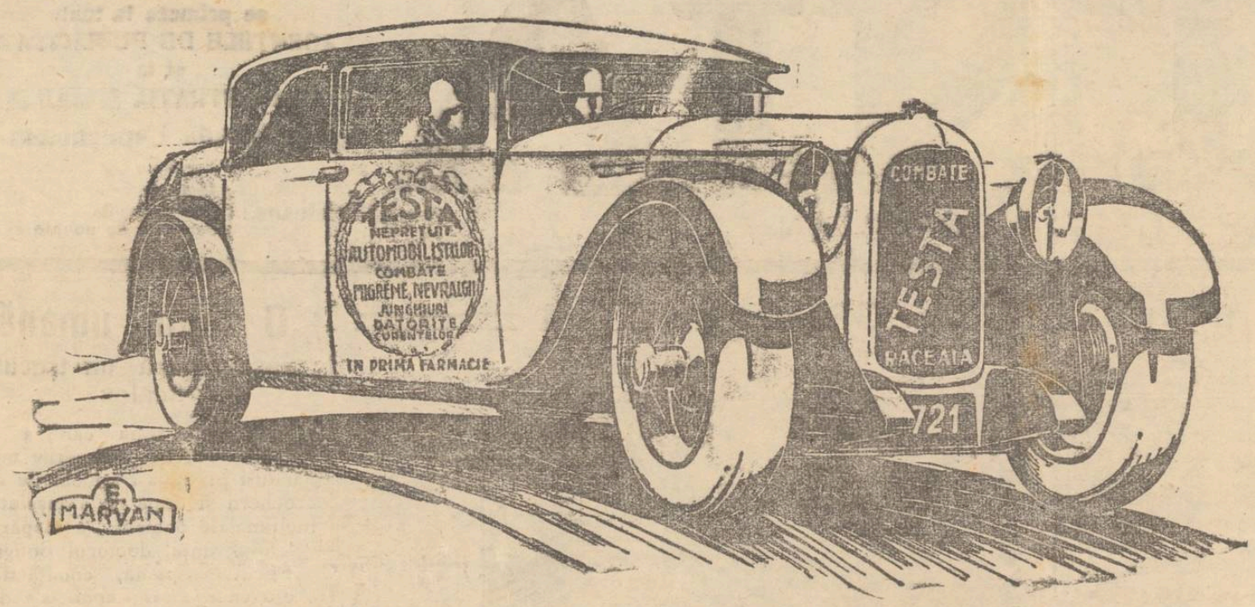

Vechiul magazin „GHEMUL ROȘ“
Depozitul Central de Ciorapi
Iași, str. Cuza-Vodă No. 50
Care vinde cel mai eftin din Iași
A pus în vânzare, cu Prețuri care **desfid orice concurență**, un mare transport de :
Ciorapi de lână „Adesgo“
Flanele și Chiloți de Lână
Mănuși de piele „Nappa“

VECHIUL MAGAZIN DE BLĂNURI
I. M. KUNOVICI Casă fondată în 1903
Str. Ștefan cel Mare 4
vinde Blănuri veritabile : Astrahan, Skongs, Petit-gris, vizon, lutru veritabil, vidră, căptușeli de blănit paltoane bărbătești, haine de dame, gata și comandă precum și alte noutăți

România
Corpul Portăreilor Tribunalului Iași
PUBLICAȚIUNE No. 564
Anul 1929 luna Oct. ziua 21

Se publică spre cunoștința generală că conform adresei jud. ocol. I urban Iași No. 24010 | 929 se va vinde prin licitație publică în ziua de 13 Noembrie 1929 ora 4 p. m, averea mobilă definitiv sechestrată cu procesul-verbal No. 1401 de la Naftule Marcu din Iași str. Brândușei 26, la pretenția Băncei Centrale de Nord din Iași averea compusă din : un garderob furnierat, una oglindă, una masă ovală și una etajeră.

Vânzarea se va face în Piața Halei din Iași pe bani gata și în asistența comisarului respectiv.

Șef Portărel, Al. Boureanu
13 Secretar, Munteanu

D-NA CLARA GRUNBERG
Furnizoarea Curței Regale, reîntorcându-se din Paris, anunță Onorată clientelă că a redeschis atelierul de croitorie de damă din strada Cuza-Vodă 83, Etaj I

Doctorul L. BALLIF
s'a mutat în strada Lascar Catargi No. 49 (casele Dr. Tuduran) și consultă zilnic pentru boli mentale și nervoase dela 5—7 p. m.

Liceul Militar „G-ral de Div. Gh. V. Makarovitsch“
PUBLICAȚIUNE

Se aduce la cunoștința generală că în ziua de Luni 18 Noembrie 1929 ora 10 dimineața, se va ține la acest liceu, licitație publică cu oferte închise, pentru aprovizionarea efectelor de îmbrăcăminte și mic echipament, necesare elevilor pe anul școlar 1929 | 1930.

Licitația se va ține în conformitate cu art. 72—83 din legea comptabilității publice.

Ofertele vor fi însoțite de garanția de 10 la sută din valoarea totală a articolului pentru care oferteză.

Caietul de sarcini și modelele de efecte, se pot vedea la serviciul îmbrăcămintei de la acest liceu, în zilele de lucru, între orele 8—12 și 15—18.

Comandantul Liceului Militar Iași
Colonel, Șt. Davidescu
No. 7625 din 25 Oct. 1929.

VÂNZĂTOARE rutinate, din branșa ciorapi și tricotaje, prezentabile și cu referințe, știind a aranja vitrina se caută. A se adresa Rosenfeld, str. Păcurari No. 48, între orele 1—3 p. m.

LECȚII DE PIAN predă, d-ra Dimitriu, absolventă a Conservatorului. A se adresa, str. Albinet 32.

ASPECTE

Danemarca dezarmează...

(Continuare din pag. I-a)

complice minorităților militariste și să-i impună punctul de vedere prin orice mijloace.

Iată : poporul danez a reușit să obțină dezarmarea reală a țării sale ; în Danemarca nu vor mai rămâne decât 1700 soldați pentru paza internă și câteva sute de marinari pentru controlul și apărarea vaselor de pescari. Danemarca a luat pilda Elveției, și desființând armata și bugetul apăsător al ministerului de război, se pregătește să întrebuințeze milioanele destinate munițiilor, operelor de asistență socială !

Oare Danemarca nu-și înțelege rostul ? Oare acolo nu sânt oameni cu dragoste de țară ? Și totuși, n'au ezitat să procedeze la dezarmarea totată. Numai urmând pilda Danemarcei și a Elveției, peste capul diplomaților ipocriți, popoarele își vor putea crea o soartă mai bună într'o pace creatoare și utilă.

G. SPINA

x Inviorați mușchii obosiți cu fricțiunea „Carmelita“
Depozit : Farmacia Polak, str. Ștefan cel Mare.

România
Comisia circomscripției II-a Iași
Publicațiune de vânzare
No. 8394 | 929

Se publică spre cunoștința generală că conform adresei Judecătoriei Ocol I Mixt Iași sub No. 26321 din 9 Oct. 1929 se va vinde prin licitație publică în ziua de 12 Noembrie 1929 ora 11 a. m. averea mobilă sechestrată în mod definitiv a debitorului Neculai Neștianu din Iași str. Sf. Andrei No. 23, la pretenția D-lui David S. Goldenberg, avere compusă din : un bufet, una mesuța cu oglindă, una mașină de cusut marca „Singer“ în bună stare, un pathefon cu opt plăci în stare bună și un birou.

Vânzarea se va face în Iași, str. Socola No. 35, domiciliul creditorului pe bani gata.

Comisar ajutor
Zaharia I. Neculai

Neînțelegerile din conducerea Spitalului „Dr. Ghelerter“

Se știe că d. dr. D. Frühling este medicul șef al spitalului Dr. Ghelerter.

Imbolnăvindu-i-se un copil de scarlatină și cerându-i-se de către organele sanitare ca să fie izolat, d. dr. Frühling a găsit nimerit să-l aducă la spitalul Ghelerter, făcându-i acolo izolarea.

Un membru din comitetul de conducere auzind de acest lucru, și-a amintit că are și el un copil bolnav de scarlatină și iată că-l aduce și pe acesta la spital.

Ceilalți membrii din comitet, scandalizați pe drept cuvânt de acest procedeu și temându-se să nu se contagieze întreg spit., căci se știe că Spit. de copii „Dr. Ghelerter“ pe lângă că adăpostește acum un însemnat număr de copii bolnavi de diferite alte boale, dar primește spre consultații pe oricine,—s'au adunat ieri în consfătuire și au decis să-i puie în vedere d-lui medic-șef Dr. Frühling ca să se decidă asupra uneia din aceste două alternative :

Ori evacuiază de îndată copiii bolnavi de scarlatină și se iau măsuri de dezinfectare radicală, ori se evacuiază toți ceilalți bolnavi, prefăcându-se spitalul într'un spital de izolare și deci închiderea tuturor clinicelor pe tot timpul cât vor fi cazuri de scarlatină în spital.

Deocamdată lucrurile stau așa. Pare că în sfârșit și d. dr. Frühling și-a dat seamă că ceia ce a făcut nu este drept și deci pare dispus a se supune hotărârei comitetului.

INFORMAȚIUNI

x D. gen. Manu, comandantul corp. 4 armată, a sosit astăzi dimineață în localitate, venind dela București.

x *Un pod de beton peste Prut.* D. ing. C. Grigoriu, șeful serviciului tehnic județean, studiază actualmente chestiunea construirei unui pod de beton, peste Prut, care să formeze o legătură solidă de comunicațiune între Tg. Sculeni și Iași.

Proectul construirei acestui pod care va costa între 2-3 milioane lei, va fi înaintat zilele acestea la minister.

„OPINIA“
LITERARA ȘI ARTISTICA

(Continuarea din pag. I-a)

lund Hockins din Cambridge (Anglia) pentru descoperirea creșterii vitaminelor.

Un răspuns prompt

Frumoasa stea de cinematograf Corrine Griffith întrebă la o serata artistică pe Ivan Mosjukin, cunoscutul actor de cinema,

— Ce părere aveți despre femeile care imită bărbații ?

— Sunt idioate, răspunse Ivan.

— Ai dreptate. Cu atât mai mult cu cât în privința aceasta imitația e perfectă.

La ce folosesc câteodată muzeile

La Leningrad există încă de pe vremea țarilor, un muzeu de mobile, datând de pe vremea lui Petru cel mare și al Ecaterinei. Bolșevicii au găsit cu cale să nu distrugă acest muzeu și au instalat acolo un păzitor. De vre-o opt ani, nimeni nu s'a mai abătut pe la muzeu.

Zilele acestea însă scriitorul Maxim Gorki și-a exprimat dorința să-l viziteze.

Intrând înăuntru, a constatat cu uimire, că anticele mobile au mobilat locuința păzitorului, iar cele care n'au putut folosi, au fost parte vândute, parte arse.

De-ale căsniciei

Servitoarea. — Plec, conașule. Nu mă pot înțelege cu stăpâna.

Bărbatul. — Ferice de tine. Eu... rămân.

Bibliografie

A apărut revista „*Umanitarismul*“ anul II, No. 13, cu studii și literatură de Romain Rolland, Armand Charpentier, Upton Sinclair, C. R. Ghiulea, Eugen Relgis, A. Steuerman-Rodion, prof. Raphael Dubois ; cronici cu chestiuni din Artur Gorovei, E. Relgis, V. Chistu, Dr. B. Zellig, A. Latzarus etc. Numeroase recenzii și informații. Redacția în București, str. C. A. Rosetti 7.

— „*Cronica politică și parlamentară*“ No. 29—30, cu articole viguroose de actualitate, semnate de Mircea Damian, I. Florea-Râmniceanu, V. Stoica, Iorgu Toma, Aurel Varlam. D. M. Popovici, M. Plătăreanu, I. Constant, Al. Leontescu, P. Bănescu, Paul Marian, I. Pogonaru etc. Reușite caricaturi de Dralex.

Un dezertor și talhar
arestat în jud. Iași

Jandarmii din județul nostru, au reușit să prindă eri, pe un periculos tâlhar care opera de câtva vreme prin satele din jurul Iașului.

Hoțul este un anume Spătaru Alexandru, dezertor din Reg. 10 inf. Focșani. Spătaru a fost prins de trei ori până acum, însă el a evadat dela postul de jandarmi, și din arestul comenduirei.

Dumitru Spatariu a recunoscut că este autorul furturilor comise în ultimul timp în comunele Petrești, Golăiești, Lețcani.

Dezertorul hoț, a mai declarat că în tot timpul, a stat ascuns în pădurea Sinești din apropierea Iașului; iar noaptea, părăsea hruba sa, venind prin sate unde comitea furturi.

Dezertorul Spătariu va fi înaintat autorităților militare. Rep.

Programul comemorării
primului congres studențesc și a întemeierei Centrului Studențesc-Iași

Sâmbătă 9 Noembrie 1929

Ora 8 dimineața : Primirea în gară a foștilor colegi.

Ora 10 dim. : Parastas la Mitropolie, pentru profesorii și colegii decedați.

Ora 11 dim. : Plecarea cu autobuze, la cimitirul Eternitatea, unde se va oficia câte o Ectenie, la mormântul Prof. D. Alexandrescu, și al colegului C. C. Coroi, trecându-se apoi, în pelerinagiu, mormintele foștilor profesori și colegi, din acel cimitir.

Ora 12.30 : Agapă colegială.

Ora 4 p. m. ; Serbare Comemorativă, în Aula Universității. Vor rosti cuvântări : D-l Pro-Rector Ioan Botez ; Dl. Prof. Dr. Gh. Bogdan, fost Rector și Președinte de onoare al primului Congres Studențesc ; Domnul profesor Ion Savin, fost președinte al „Uniunei“ studenților bucureșteni. D-l Dr. N. Ionescu-Govora, fostul Președinte al Primului Congres ; D-l C. N. Ifrim, primul Președinte al Centrului Studențesc-Iași ; D-l A. C. Cusin, fost sacretar General al Centrului Studențesc ; Delegatul Studențimei ieșene.

Ora 9 seara : Serbare de Gală, la Teatrul Național, cu piesa „Heidelbergul de altă dată“, cororile fiind cântate de studenți.

Duminică 10 Noembrie.

Ora 9.30 a. m. : Vizitarea Universității și Palatului Administrativ.

Ora 11 a. m. : Asistarea la Concertul Simfonic, dela Teatrul Național, dat de Orchestra Conservatorului, sub conducerea d-lui Prof. A. Ciolan.

Ora 1 p. m. : Masă Oficială, cu foștii profesori, reprezentanții autorităților și o delegație a Studențimii.

Ora 4 p. m. : Șezătoare Artistică-Culturală, la Ateneul Popular Tatarași. D. Profesor Ion Găvănescul, Președintele Ligei Culturale Secția Iași, va ține conferința : „Rolul Studențimii față de Idealul unității sufletești a neamului“.

Comitetul de inițiativă va lua măsuri pentru așezarea (la Universitatea locală) a bustului marelui cărturar *Vasile Bogrea*, cel mai strălucit element format de universitatea ieșană.

INFORMAȚIUNI

x Față de atacurile care s'au adus prin presă, d. *ing. Grumăzescu*, directorul Regiunii Silvice, s'a adresat parchetului, cerând descoperirea și urmărirea penală a detractorilor săi.

x Cunoscutul frizer d. Mihai Ursu din Str. Cuza-Vodă, ne roagă să arătăm că nu are nimic comun cu comunistul Mihai Ursu, despre care s'a scris că a fost arestat cu ocazia incidentului din ultimile zile.

Fereşti-vă de răceală prin **Pastile de Panflavin**

Din nici o casă nu trebue să lipsească apa de Breazu.

MARIA
(Continuarea din pagina I-a)

mai greu te-a pus pe tine saracu ?

— Ce eram se fac, Măria-Voastră, răspunse feciorul boeresc ? De aci trebue să încep cu împănatul și nimeni nu vroia să prindă bucata aceasta. M'am rugat atunci de cumătru Ilie care era față, să prindă el ; de l ca de omul care'l știu cu tragere de inimă către stăpân, n'o zis nimica omu, și-o prins el aici sărmanu.

— Bine Toadere, face boerul ! pentru aceasta să-i pui odată și jumătate măsura.

Apoi adresându-se iar lui Ilie : —Da rachiul l'ai mai lăsat, așa după cum îmi făgăduiseși ?

— Sărut mânu stăpâne, dela Paști nu l'am mai pus în gură.

— Și nici pe mine nu m-a mai bătut, adaogă femeia.

— Dar în schimb te-a mai făcut cu nu ținc, spune boerul, arătând o gâmâiață mică, care sub umbra a doi snopi puși în picioare, gol-goluț pe niște scutice, gânguria și se căznea să facă gimnastică cu mănuțele și cu picioarele ; pe când un roi de muște, se hrăniau din cărnița lui fragedă și roză și de care el nici habar n'avea. Era fericit că trăește. Soarele și aerul curat aveau grijă să verse fără economisire vlaga vieții în el.

— Dacă așa a vrut D-zeu, noi ce putem face ? răspunse femeia. Cu ajutoru! lui l'om ridica și pe aista.

Cât timp a durat această convorbire, toți se lăsasere de secere și erau cu ochii țintă la boer. In deosebi fetișcana cea de 15 ani care nu era a lui Ilie, înălțută și subțire, nu'și putea lua ochii de la el ; rămăsese ca împietrită.

Calare pe Murgul lui, un buestraș fără pereche, cu coada până în pământ și coama groasă și mătăsoasă care-i acoperea tot gâtul, pieptănată frumos și impletită cu cordeluțe de mătase roză, de însăși mâna nevestei lui, părea înfipt în șea. Barbat peste măsură de frumos : cu fața suadă, cu părul negru care'l purta mare, o mustață mică neagră, cu vârfurile în sus, ochii căprii cu priviri de bunătate dar și de energie, între 30—35 de ani, reprezenta tipul adevărat al boerului de odinioară, crescut și trăit la țară. Nu era de loc mândru, vorbea eu blândețe și bunătate cu fiecare țăran, ori cât de ponsit ar fi fost el. Ridea și glumea cu ei și mai ales cu femeile și fetele care'l mâncau cu ochii, nu altă ceva...

Privirele Mariei fixate asupra lui, l'au făcut să se uite și el la dînsa.

Cu fustișoara ei scurtă deabea până peste genunchi, cu pulpele subțiri și goale zgâriate de miriște, cu cămașa puțin deschisă la piept, făcea mai mult să se gâcească un sinișor în formație, o fetișoară plăcută care trebuia să fi fost blondă, dar pe care soarele și vîntul își așternuse patina lor de bronz ; părul blond însă și el eșit de soare, încâlcit cu spice, și pae de grâu, te făcea să o compari cu o minzoacă sau o căpriță gata s'o sbunghiască de fugă, să sburde.

— Da cu tretina asta ce ai de gând să faci ? întreabă el pe Ilie.

— Ce să fac Măria Voastră ? Ia, crește și ea ca o zăludă. La școală n'am putut s'o dau, căci până ce s'a rădicat ceilaltă (arătînd cu mîna pe sora ei mai mică), a dat ajutor mâni-sa, să crească pe ceilalți. Aveam de gând să rog pe M. Voastră, să facă o bunătate și s'o primească pe iarnă la curte, ia ca ajutor ceva pela bucătărie, să-și poată face și ea măcar o rochiță de Paști.

— Bine măi Ilie, nevoe n'am, dar ca să-ți fac un bine, voi stărui pe lângă nevasta-mea s'o primească.

Dând apoi pinteni Murgului, a eșit din lan afară la drum și punând calul la buestru, a dispărut într'un nour de colb îndreptându-se spre alt lan de grâu.

*

Se isprăvise acum și culesul popușoiului, când Maria a fost adusă de maică-sa la curte. Stăpâna a dat-o în seama bătrânului bucatar care ani dearândul servise și la părinții ei, ca să-i fie de ajutor la nevoie.

Trecuse vre-o trei luni, Iancu și uitase cu totul de ea. El pe la bucătărie nu se ducea niciodată și fata n'avea ce căuta pe sus prin odăi.

Stăpâna care o vedea în fiecare zi, constata cu uimire cum se transformă această copilă sălbatică, pe zi ce merge. Inteligența ei vie, o făcea să deprindă dintr'odată ori ce i se arăta să facă ; nu era nevoie să i se arăte a doua oară. Deși avea numai o cămașă și o fustișoară pe ea, și serviciul ei era mai mult la spălat și frecat tigăile, totuși se purta curățel îmbrăcată. In același timp avea mare grijă să-și cruțe mânile, pe care știa că le avea foarte frumoase. De asemenea, ca să nu umble desculță, s'a rugat de stăpâna ei, să-i dăruiască niște pantofi vechi, care i se potriveau bine pe picior, avându-l mic ca și cucoana.

Deșteaptă din fire, prinsese repede meșteșugul de a învăța să gătească unele feluri de mâncări. Odată îmbolnăvindu-se bucătarul, a gătit ea singură, vre-o două trei zile, mâncările pe care le știa și pe care le-a reușit foarte bine.

Dar gândul și idealul ei era ca să servească ca fată în casă și se ruga mereu de stăpâna sa s'o treacă sus ; până ce într'una din zile dorința i-a fost îndeplinită.

Nu i-a fost greu ca în scurt timp să deprindă și acest serviciu, îndeplinindu-l mult mai bine de cât celelalte servitoare care'l făceau de ani de zile. Cu toate că aici avea mai multă treabă și era mai greu de cât serviciul pe care'l avusese la bucătărie, unde avea mai multă libertate și timp de odihnă, totuși a preferat pe acesta, numai cu gându-l ca să fie îmbrăcată și ea, căci era știut că la casele mari, stăpânii îmbrăcau fetele din casă.

In adevăr că ea poseda talentul de a se îmbraca înăscut în femeie, mai desvoltat ca altele. O nimică toată : o panglică, un șorț ceva, așezat de ea cu mult gust, o prindea de minune. De multe ori stăpână-sa o surprinsese studiindu-se în oglinzile cele mari din salon sau din etac. Toată lumea care venea în vizită pe la la curtea lui Iancu, o lauda mult, atribuindu-i toate calitățile unui servitoare de casă mare, bine stilată.

Ambiția ei merge însă și mai departe ; râvnea cu ori ce preț să știe măcar cât de puțin, să scrie și să cetească. Pentru aceasta, s'a rugat de camărășiță, să-i arăte câte puțin serile, după ce isprăvea treaba. A învățat repede și cu o ușurință uimitoare, să cetească și să scrie.

De asemenea, dela cusutoreasa din casă, a învățat să-și croiască și să-și coase singură rochiile ei.

In acelaș timp cu mintea, și corpul ei în dezvoltare făcea aceleași progrese. Prinsese acum a se desena sub rochia ei, linii și rotunzimi din ce în ce mai frumoase și definite. Deasemenea talia ei ar fi fost invidiată de cea mai frumoasă eucoană. Așa că din zi în zi Maria devenea strașnic de frumoasă.

Până acuma, Iancu nu o prea băgase in samă. Își iubea prea mult soția și nici prin gând nu i-ar fi trecut să se uite la fetișcană.

Dar dracul ii drac și omul om. Maria deși se purta cu stăpânusău foarte respectuos și cu mare sfială, totuși când îi vorbea sau când îl asculta, avea pentru el un mic surâs deabia perceptibil, și în priviri o veșnică provocare. Așa că într'o zi în lipsa soției lui de acasă, a păcătuit bietul om. Și ea i s'a dat lui toată, cu pasiune, căci de mult de când îl dorea...

N'a trecut mult și nevasta a cam prins a bănui, că s'ar petrece ceva în casa ei, care nu-i convenea de loc. Și fără a sta pe gânduri, a congediat pe Maria, înlocuind-o cu alta.

(Sfârșitul mâne)

CORUL METROPOLITAN IN SCĂDERE

Prestigiul corului nostru metropolitan, de la o vreme încoace, este în scădere.

Nu mai e ce-a fost odinioară; și aceasta nu că'aș fi obsedat de excelența închegare de pe timpul lui Gavril Muzicescu, dar referindu-mă numai la dl. Dimitriu care, ori ce s'ar spune, păstra cu un fel de religiozitate nota inprimată de maestrul seu, răposatul Muzicescu.

Corul metropoliei noastre devenise un exemplu demn de imitat pentru toate corurile bisericești din întreaga țară și era poftit peste munți, în Transilvania și solicitat în Bucovina; și pretutindeni pe unde a fost, a obținut laude lăsând amintiri așa de plăcute că și azi chiar ieșenii în călătoriile lor prin acele ținuturi sânt întrebați despre corul metropoliei.

Azi cu părere de rău constat că nu mai este ce-a fost; ba încă merge regresând.

Pentru ce? De sigur că pentru o seamă din enoriașii Mitropoliei s'a prea laicizat; s'a renunțat la forma clasică bisericească pentru a-i da o nuanțare mai blândă poate, mai mlădioasă, spre a scoate în evidență o armonie mai dulce, dar care în loc să cucerească spiritul de multe ori dă greș.

O altă seamă de enoriași găsește o descreștere a prestigiului de altă dată în faptul plecărei multor elemente de o netăgăduită valoare, plecare ce se datorește poate și actualului dirijor, dar fără îndoială insuficienței salarizărilor.

Aceasta e una din cauzele care a pricinuit decadența spre care merge corul Mitropoliei ieșene. Și în adevăr, elementele din cor sânt plătite în mod cu totul ridicol față cu groaznica scumpete a traiului de azi. Și pentru a opri degringolada lui, este absolută nevoe ca de urgență să se găsească modalitatea sporirei subvenției.

Cel întâiu indicat ca să stărue în această direcție, e I. P. S. Mitropolitul Pimen, ca cel ce este capul Bisericei Moldovenești.

Va trebui ca ministerul cultelor măcar să dubleze subvenția de până acuma pentru întreținerea corului. Și apoi cercetând și cauzele care minează reputația acestei instituții de sub autoritatea sa, Inaltul Erah va trebui să facă deplină dreptate, ca elementele plecate să se reîntoarcă la locurile lor.

Em. Manoliu

Un pelerinaj al veteranilor

la mormântul lui Ștefan cel Mare

Din inițiativa Uniunii veteranilor români grade inferioare, va avea loc un mare pelerinaj în Bucovina, în zilele de 8 — 10 Noembrie curent.

Grupul de Veterani va porni din gara Ploești, în ziua de 7 Noembre seara, întâlnindu-se în tren cu cei din Oltenia și București. Sosirea la Cernăuți în ziua de 8 Noembre dimineață.

Se va face o închinare la Mitropolie și se vor vizita monumentele orașului.

Sâmbătă 9 Noem. se vor continua vizitele în Cernăuți; apoi veteranii vor pleca la Putna.

Inchinarea la mormântul lui Ștefan Vodă se va face în ziua de 10 Noem.

Autoritățile sunt rugate să dea concursul.

IN JURUL ALEGERILOR

PENTRU COMUNITATEA ISRAELITĂ

Agitația în jurul alegerilor de la comunitatea israelită din localitate, care vor avea loc la 24 Noembrie, a ajuns la maximum.

Lista No. 1, în frunte cu d. Ilie Mendelsohn, a obținut adeziunea clubului național evreesc, care va candida în alegeri, având zece locuri pe această listă; astfel că lupta va fi și mai înverșunată.

Pe de altă parte șansele de reușită se dispută și între lista d-lui Grosswald și lista muncitorească No. 3 a cărei valabilitate este combătută de d. Grosswald și susținută de d. Mendelsohn.

•

— Aseară a avut loc o întrunire a muncitorilor evrei în sinagoga „Croitorilor". Au ținut cuvântări d-nii Benbasat și Carol Drimer. Dl. Benbasat a comunicat că soc. „Caritas-Humanitas"—în număr de 683 de membri—a hotărât—în unanimitate—de a propaga în favoarea listei No. 2 care are în fruntea ei pe cunoscutul filantrop S. O. Grosvald. Dl. Carol Drimer arată că candidații listei No. 1 sunt reacționari, o veșnică primejdie pentru democrație. Voturile muncitorilor trebue să fie date listei No. 2.

Pentru ajutorarea Maramureșului

Mâine Miercuri ora 4 d. m. în Sala Rectoratului Universității ieșene, va avea loc o consfătuire cu conducătorii principalelor instituții culturale și economice din localitate, în legătură cu comunicarea ce va fi făcută de d-l Ing. agr. Const. I. Ciulei asupra *situației economice și culturale a populației române din Maramureș.*

D. Prof. P. Bogdan, rectorul Universității, va prezida această consfătuire, al cărei rezultat practic va fi constituirea unui comitet central de inițiativă care va organiza invitarea și primirea delegaților din Maramureș și din toate județele Moldovei, Basarabiei și Bucovinei, pentru zilele de 23 și 24 Noembrie în vederea stabilirei unei puternice acțiuni de ajutorare a Maramureșului.

DEZLIPIREA DE LA IAȘI

A CELOR 13 COMUNE BASARABENE

D-nii deputați național-țărăniști dr. Mironescu și Răscanu, vor continua activitatea lor, în cele 13 comune basarabene care au fost deslipite de Iași și alipite la Bălți.

—„E firesc s'o facem, ni spune d. dr. Mironescu. Ne-am împrietenit cu sătenii de acolo, și voim să menținem acea prietenie".

•

Cum de s'a ajuns la soluția aceasta,— iată ce nu-i încă bine stabilit pentru popor. Timpul va aduce lămurirea necesură. Pentru a evidenția cât a fost de grea problema, ajunge să reproduc un ecou, de la importanta consfătuire, ce a avut loc dăunăzi, la prefectura de județ, prezidată de d. Mirto.

La un moment dat, d. Mirto, nemai putându-și ascunde enervarea provocată de argumentarea parlamentarilor basarabeni, zise răspicat:

—„Reluarea dela Iași a acelor 13 comuni, ar îngreuia contopirea sufletească!"

A fost însă cineva, care l-a învins pe d. Mirto. DAN

INFORMAȚIUNI

x **Agitațiile comuniste.** — Măsurile de ordine luate de poliție cu ocazia tulburărilor comuniste, au fost menținute și pe ziua de astăzi, în localitate. Poliția a fost concentrată în cartierele muncitorești, iar făbricile sunt păzite de porțe militare.

Comuniștii arestați au fost înaintați parchetului, și dați în judecată pentru tulburarea ordinei și loviri, pe baza articolului 8 și 11 din legea Mârzescu și 181 din codul penal. Muncitorii arestați au fost depuși la Galata.

x D-nii N. Costăchescu ministrul instrucțiunei publice și N. Cananău primarul Iașului, au plecat aseară la București.

x *Au fost arestați* indivizii Puşcaşu Vasile găsit fără acte și fără treabă în curte la d. prof. dr. Hortolomeu din strada Cuza Vodă; și Dumitru Păun, din strada Deliu 8, găsit în stare de ebreitate în curtea locuitorului Carol Lazarovici din strada Sf. Lazăr 61.

x In astă seară, are loc un important consiliu al facultății de Drept, prezidat de d. decan P. Dragomirescu.

x **Automobilele de curse.** — Prin legea circulației automobilele de curse, n'au dreptul să transporte de cât călători. Mărfurile și coletele fiindu-le cu desăvârșire interzise. Or, automobilele de curse, calcă această dispoziție a legii. Astfel d. Teodor Niculau dirigintele oficiului poștal dela gară a reclamat ieri poliției că mașina de curse No. 141 Piatra Neamț, transportă în afară de călători și colete poștale. S'au luat măsurile de rigoare.

x Doctorul **BRENER** *specialist mamoș*, boli de femei, consultații de la 2 până la 6 p. m.

x *Epizotie.*—Autoritățile locale au fost informate că de câteva zile o epizotie de febră aftoasa a început să facă ravagii printre vitele din regiunea târgului Podul Iloaei.

Două vite ale unor săteni au murit; și numeroase altele sunt bolnave.

S'au luat măsuri pentru combaterea periculoasei epizotii.

x **Astăzi** am fost din nou vizitați de un grup de cetățeni din str. Sf. Andrei, Trei Ierarhi și împrejurimi care ne-au arătat absurditatea de a li se închide apa de aproape două săptămâni.

Pretutindeni întâi se face lucrările iar apoi se închide apa numai spre a se face legătura, aci dimpotrivă întâi li s'a închis apa și nimeni nu se sinchisește că oamenii îndură un adevărat chin.

x Vineri în 8 a lunei curente, Liceul Național, își va serba patronul,—cu care prilej, se va inaugura infirmeria constituită în curtea liceului.

Trebuie notat că statul nu are nici un amestec în această operă pe care d. director Manoliu a realizat-o cu concursul cetățenesc.

Contul infirmeriei atinge cifra de 1 milion și 300.000 lei.

x *Orariul la magazine,* dă mult de lucru poliției. Comercianții calcă regulat dispozițiile legii. Numai aseară s'au încheiat 5 procese verbale de contravenție, la unii negustori din fruntea comerțului ieșan.

x *Furturi.*—Cetățeanul Dumitru Pascaru din strada Șapte oameni No. 6, s'a plâns poliției că astă noapte, necunoscuți făcători de rele, au spart păretele locuinței sale și i-au furat numeroase obiecte casnice.

— Elevul Const. Coteț din Bosia-Stânca, a reclamat că niște indivizi i-au furat prin grant, suma de 240 lei.

x **Vânatul.** Ministerul agriculturei și domeniilor, a înștiințat prefectura noastră, pentru luarea de măsuri ca pe viitor să nu se mai admită vânarea epurilor și a dropiilor decât în cursul zilei, și nu dimineața sau noaptea (mai ales cu ajutorul luminei farurilor dela automobile).

x Dezvelirea bustului regretatului profesor Xenofon Gheorghiu care trebuia să aibă loc Vineri 8 Noembre la Liceul Național,—s'a amânat pentru o dată care se va anunța ulterior.

x Notarul Petrescu, dela com. Vrănești Iași, a fost pus în disponibilitate, pentru nereguli în administrație.

x Mâne dimineață la ora 11, va avea loc solemnitatea inaugurării clubului Ligii Agrare, regiunea Iași, în Piața Unirii 13 (casele Papana).

Strandul Iașilor

SOCIETATE ANONIMA PE ACȚIUNI

Prospect

Societatea de Gimnatiscă, Sport și Muzică din Iași, urmărind de mai bine de 25 ani, realizarea idealurilor sale, a reușit în vara acestui an să construiască, pe terenul din dosul Palatului Administrativ și de Justiție, un frumos *„strand"* care să poată pune și orașul nostru în rândul orașelor europene și alături de cele din Ardeal, cari de multă vreme sunt înzestrate cu asemenea instituțiuni binefăcătoare.

Cu cheltuiala numai a Societății de Gimnastică, Sport și Muzică și cu truda conducătorilor ei, s'a reușit după o muncă continuă de un an, să se transforme terenul de care este vorba mai sus, dintr'o mocirlă și un enorm depozit de gunoaie, care constituiau pentru acea regiune un focar de infecție și o rușine alături de măreția fostului Palat Domnesc, într'un **„strand"** *complect, cu* **bazin de înnot, plajă, lac de canotaj și patinaj,** *cu tot felul de construcțiuni:* **cabine, bufet, terasă,** *etc. și care va fi încadrat într'un frumos parc cu toate plantațiunile care vor alcătui grădina botanică, a cărei organizare și realizare revine ca o sarcină a societățeî.*

Astfel, acest colț va deveni pentru Iași o podoabă, un loc de recreiare și de reconfortare a sănătăței.

Aici, în special copiii și tineretul vor putea face sporturile cele mai necesare pentru dezvoltarea lor fizică, precum *înnotul în basin, canotajul (vâslitul), patinajul pe lac,* iar pe plajă afară de cura binefăcătoare a razelor de soare, vor putea face toate exercițiile gimnastice recomandate de știință și tot soiul de distracții și jocuri precum: *tenis, popice, volley-ball* etc. pentru care se găsesc sau se vor găsi toate instalațiunile cuvenite.

Cu alte cuvinte aici toate categoriile de locuitori ai orașului nostru și de toate vrâstele, vor găsi recreație și sănătate în tot timpul anului.

Cum sănătatea ieșenilor se află în grea suferință, copiii noștri și noi înșine suferim de lipsa aproape totală a mijloacelor de reconfortare fizică, de care avem atâta nevoie și numai cu zdruncin și mari sacrificii bănești, o infimă parte a concetățenilor noștri își pot permite luxul de a se deplasa la mari depărtari spre a găsi *apă, aer, soare, mișcare* etc. adică tot ceia ce poate reconforta sănătatea, acest „strand" va împlini cu siguranță acest gol, fiind la îndemâna tuturor și accesibil tuturora

Ieșenii au înțeles aceasta și dovada au făcut-o în cele câteva zile de vreme bună și călduroasă dela începutul lunei Septembrie a. c., când „Strandul" s'a arătat neîncăpător pentru marele număr de vizitatori care au așteptat cu nerăbdare realizarea acestei opere binefăcătoare.

Ascultând astfel de o poruncă a vremei de a ridica Iașul și pe acest tărâm la nivelul marelor centre din lume și a nu-l lăsa să rămâie în urma altor orașe ale țărei,—în multe din ele chiar Statul sau administrațiunile locale înțelegând a-și îndeplini o datorie făcând ele însăși asemenea opere, — Societatea de Gimnastică, Sport și Muzică a socotit că răspunde unei însemnate și imediate nevoi obștești, înfăptuind ea această operă, cu mijloacele ei, adunate cu multă trudă și chibzuială investind până acum peste 2,000,000 lei (două milioane lei) în lucrări.

Lucrările efectuate până acum, au nevoie să fie comptectate, ele reclamă extindere pentru a putea satisface în totul scopul frumos urmărit. Imbunătățirile ce mai sunt de făcut și exploatarea, necesită capital, iar mijloacele Societățeî de Gimnastică, Sport și Muzică nu ajung pentru a le putea face față.

În acest scop, noi subscrișii fondatori am hotărât înființarea unei Societăți Anonime pe acțiuni: „STRANDUL IAȘILOR" pe termen de 15 ani, cu un capital inițial de 4,000,000 lei (patru milioane lei), împărțit în 8000 acțiuni la purtător a 500 lei bucata, din care 2.000.000 lei reprezintă aportul Societătei de Gimnastică, Sport și Muzică constând în investițiunile deja făcute, iar din restul de 2.000.000 lei cedăm 1.000.000 lei, pentru a fi acoperit prin subscriere, în care scop, ne adresăm publicului, în credința că această muncă creatoare, pusă în slujba interesului obștesc, va afla ecoul cuvenit în toate păturile sociale ale concetățenilor noștri, care se vor grăbi să asigure Iașului, cu un moment mai devreme, o instituțiune atât de necesară.

Nu ne îndoim că ieșenii vor ști să răspundă la această chemare și își vor face datoria către orașul lor, către ei înșiși și sănătatea lor, subscriind după puterile fiecăruia. In afară că contribue la desăvârșirea unei opere de așa mare importanță socială dar își vor asigura și un plasament care le va aduce **însemnate beneficii.**

Acțiunile ce se oferă publicului sunt acțiuni de prioritate și conform statutelor li se va atribui la bilanț din beneficiul net anual, un dividend de prioritate de 8 la sută la valoarea acțiunilor la care nu iau parte acțiunile Soc. de Gimnaătică și încă un al doilea dividend de 8 la sută la care iau parte toate acțiunile, *și numai după ce li se asigură acest dividend minim de 16 la sută, urmează a se da Consiliului de Administrație conform Statutelor, tantiema.*

Restul beneficiului net, rămâne la dispoziția adunării generale a acționarilor, spre a fi distribuit ca dividend, în proporția ce se va decide.

Acțiunile sunt rambursabile cu începere dela data trecerei a cinci ani dela înființarea societățeî, iar rambursarea se va face prin tragere la sorți a unui număr de o zecime în fiecare an, așa că până la expirarea termenulni de 15 ani, toate acțiunile vor fi rambursate. In acest scop în statute sunt prevăzute rezerve anume. **Subscriitorii vor beneficia de reducere de preț la băi, de 33 la sută, în număr de 10 reduceri de fiecare acțiune subscrisă.**

Subscrierile se vor primi în intervalul dela 20 Octombrie până la 10 Noembrie 1929 la ghișeurile următoarelor Bănci:

BANCA MOLDOVA	Str. Cuza Vodă
BANCA IAȘILOR	Str. Ștefan cel Mare
BANCA UNIUNEA ROMÂNĂ	Str. Lăpușneanu
BANCA DACIA	Str. Gh. Mârzescu
BANCA S. O. GROWALD	Str. Ștefan cel Mare
BANCA ROMÂNO-FRANCEZĂ	Str. Ștefan cel Mare
BANCA MOLDOVA DE JOS DIN BÂRLAD	Str. Ștefan cel Mare
BANCA DE CREDIT și INDUSTRIE	Str. Ștefan cel Mare
B-CA COMERȚULUI MOLDOVEAN	Str. Ștefan cel Mare
BANCA COMERCIALĂ	Str. Ștefan cel Mare
BANCA ROMÂNIEI	Str. Gh. Mârzescu
BANCA M. JURIST	Str. Ștefan cel Mare

Subscriitorii vor depune la subscriere 50 la sută din valoarea acțiunilor subscrise plus 25 lei de fiecare acțiune pentru speze, **restul se va** cere de Consiliul de Administrație **după o lună** dela închiderea subscripției. Se vor elibera subscriitorilor certificate provizorii până la eliberarea acțiunilor, iar repartiția acțiunilor se va face după închiderea subscripțiunilor de către Consiliul de Administrație instituit de fondatori.

FONDATORI:

Societatea de Gimnastică, Sport și Muzică Iași, Banca Moldova, Banca Iașilor, Banca Uniunea Română, Banca Dacia, Banca S. O. Groswald, Banca Româno-Franceză, Banca Moldovei de Jos din Bârlad, Banca Comerțului Moldovean, Banca Comercială, Banca României, Banca de Credit și Industrie. Banca M. Jurist.

D-nii Osvald G. Racoviță, Vasile Teodoreanu, C. Simionescu, E. Ceicoschi, Th. Berescu, Căpitan Th. Alistar, N. Stanciu, P. Șerban, M. Geanău, Preot E. Andriescu, Preot Cezar Vuza, Inginer V. Antistescu, Dr. Hochmann, Cezar Ioan, C. Pancu, Emil Rogus, Dr. Zamfirescu, N. Giotti, Cezar Partenl Antoni, C. Krijanovschi, profesorii: Gheorghiu și Ultimescu, O. Breviman, Nichita Mocanu și Ioan D. Șoarec.

INCEPIND DE
VINERI 15 NOEMBRIE
ZIARUL „OPINIA"
VA IMPRIMA UN NUMĂR DE
30 CUPOANE
CARE VOR FI DETAȘATE DE CĂTRE CETITORI
IN BAZA ACESTOR 30 CUPOANE FIECARE CETITOR VA OBȚINE IN MOD
COMPLECT GRATUIT
O POLIȚĂ DE ASIGURARE DE LA MAREA
Soc. „STEAUA ROMANIEI"
CARE PE LÂNGĂ NUMEROASE ALTE AVANTAGII DĂ DREPTUL LA AMORTIZAREA SUMEI DE
20.000 LEI
AMORTIZAREA SE VA FACE INDATĂ DUPĂ EXPIRAREA CELOR 30 CUPOANE, IAR SUMA DE 20.000 LEI SE VA PLĂTI IMEDIAT
BANII SE AFLĂ DEPUȘI LA BANCA MOLDOVA
AMORTIZAREA SE VA FACE INTR'O SALĂ PUBLICĂ, DE FAȚĂ CU CETITORII ZIARULUI „OPINIA" ȘI CU AUTORITĂȚILE LOCALE

Impins de dragostea pentru carte

un copil fuge de acasă

Autoritățile noastre au fost înștiințate despre dispariția în împrejurări curioase, a unui tânăr din jud. Iași.

•

In com. Bucium, locuia de mai multă vreme, femeia Domnică Pintiliuc, care avea un băiat, în vrâstă de 17 ani.

In mai multe rânduri copilul Domnicăi, a vorbit cu mama sa, rugând-o să-l dea la învățătură. Femeia însă, care era săracă, nu putea să satisfacă dorința copilului ei.

Ilie Pintiliuc însă căuta prin orice mijloace să învețe; și mânat de dorul de lumină sufletească, văzând că mama sa nu are posibilitatea să-l dea la învățătură, și el ținea la munca agricolă, s'a hotărât să fugă de acasă.

In adevăr, Ilie a dispărut alaltăieri noapte dela casa părintească.

Mama băiatului dispărut, a reclamat acest caz autorităților, care au început cercetări pentru aflarea copilului fugar.

România
Corpul Portărelor Tibunal Iași
PUBLICAȚIUNE No. 549
Anul 1929 luna Octombrie ziua 15

Se publică spre cunoștința generală că conform Jurnalului Tribunalului Iași secția II-a No. 9851 | 929 se va vinde prin licitație publică în ziua de 12 Noembrie 1929 ora 10 a. m. averea mobilă sechestrată dela debitorul Șmil H. Solomon cu procesul verbal No. 537 | 926 la pretenția D-nei Fany Solomon avere compusă din: trei rafturi, una tejghea, 744 bucăți pensule cu No. 22, 24 și 26, și 50 pachete duzini pensule sub No. 12, 14, 16 așa cum sunt arătate în sub zisul Proces Verbal.

Vânzarea se va face în Iași domiciliul debitorului str. I. C. Brăteanu No. 57 și 59, pe bani gata și în asistența grefierului respectiv.

Șef Portărel, Indescifrabil
Secretar, Munteanu

DOCTOR
ROZA GAMARNIC
dela clinicele din Modena și Bolonia
Boli de femei, nașteri și venerice
Cons. 8—10 3—7
Strada V. Stroescu 6 vis-a-vis de dispensarul Notre-Dame
Pentru săraci consult. gratuite.

România
Corpul Portăreilor Tribunalul Iași
PUBLICAȚIUNE No. 503
Anul 1929 luna Septembrie ziua 23

Se publică spre cunoștința generală că conform adresei jud. ocol. I Urban Iași No. 25130 | 929 se va vinde prin licitație publică în ziua de 14 Noembrie 1929, ora 8 a. m. averea mobilă, definitiv sechestrată cu procesul verbal No. 1532 dela Solomon Epelbaum din Iași str. Școalei de Arte 3 la pretenția Băncei Centrala de Nord din Iași averea compusă din: 1 canapea cu oglindă îmbrăcată cu pluș, 1 șifonieră cu oglindă, una șifonieră cu oglindă, 1 bufet, una masă de sufragerie, 1 covor de perete mare.

Vânzarea se va face în Piața Halei din Iași pe bani gata și în asistența comisarului respectiv.

Șef Portărel, V. Stănescu
16 Secretar Munteanu

DOCTOR
Margareta Cordescu
Medic Secundar a Maternității Asistență a Clinicei Obstetricale
BOLI de FEMEI — FACERI
Consultații 1—4; 7—8
Strada Lăpușneanu 27, Iași

ULTIMA ORĂ

O NOUA VERSIUNE IN PRIVINȚA REMANIEREI

PERSOANELE REMANIATE ȘI VOR PĂSTRA TITLUL DE MINIȘTRI
și vor căpăta delegație de directori regionali

București 5. —Se afirmă că d. Maniu ar fi găsit mijlocul să dea o satisfacție morală miniștrilor care vor fi remaniați. Aceștia își vor păstra titlul de miniștri, și vor funcționa numai „prin delegație" ca directori regionali.

După cum arată unele ziare, acești miniștri cu delegație de directori, vor fi : d. Aurel Vlad (Banat), d. N. Costăchescu (Moldova), d. Pan Halippa (Basarabia), d. Sauciuc-Săveanu (Bucovina), d. Potârcă (Oltenia), d. St. Ciceo Popp (Ardeal) și d. I. Cămărășescu (Muntenia).

Se înțelege că, nici formula aceasta nu poate fi socotită ca definitivă.

Directoratele vor lua ființă până la 20 Noembre.

Intrevederi politice

O lungă întrevedere politică a avut loc ieri între d. Iorga și un membru marcant al guvernului.

A urmat apoi o intrevedere cu d. dr. N. Lupu.

Se crede că guvernul vrea să atragă pe d-nii Iorga și dr. Lupu, pentru a dejuca intenția liberalo-averescană de a închega un bloc al opoziției.

•

La 10 Noembrie va avea loc în Capitală o mare întrunire în sale „Dacia", pentru serbătorirea unui an de guvernare național-țărănistă. Vor lua cuvântul d-nii Maniu, Mihalache, Virgil Madgearu și D. R. Ioanițescu.

D. Vintilă Brătianu atacă
politica bugetară a guvernului

București 5.—Ieri s'a ținut ședința secției economico-financiare, a Cercului de studii al partidului liberal.

D. Vintilă Brătianu a criticat aspru politica bugetară a guvernului. D-sa a arătat că, după 50 ani de politică națională, se recurge astăzi la un expert străin, pentru a face un buget pripit și fără bază de realitate.

Cercul de studii liberal va alcătui el un proect de buget, pe baza informațiilor sigure asupra situației din țară.

D. Victor Antonescu a fost ales președinte al comisiei financiare liberale.

Un funcționar se sinucide
din mustrare de cuget

Belgrad 5.— Din Zagreb se anunță că ciocnirea Simplonului în stația Reichenberg s'a produs din vina unui impiegat de mișcare care a îndrumat trenul pe o linie greșită.

Vagonul restaurant al Simplonului a încălecat peste alte două vagoane ; personalul vagonului restaurant s'a salvat sărind pe ferestre.

Impiegatul vinovat s'a sinucis, tăindu-și arterele. Cadavrul a fost găsit într'un lac de sânge.

D. Iorga și Regele Mihai

București 5. — A. S. R. prințesa mamă Elena a înștiințat pe d. N. Iorga că, în vara anului 1930, Regele Mihai se va stabili la Văleni de Munte.

De ziua onomastică a Regelui Mihai (8 Noembre), d. Iorga a fost invitat la dejun la Palat.

In jurul alegerei
pentru Camera agricolă din Vaslui

Intrucât oficioasele liberale au afirmat că la alegerile pentru Camera Agricolă din Vaslui, guvernamentalii au săvârșit violențe, se afirmă că conducerea organizației național-țărăniste din Vaslui va intenta proces de calomnie celor care au făcut asemenea aserțiuni.

Aceasta, deoarece despre desăvârșita ordine și libertate care a dominat la alegeri, s'au convins și fruntașii liberali vasluieni, iar d-nii Eduard Motăș fruntaș liberal și Părintele Grigoriu, care a candidat în fruntea listei liberale, au felicitat conducerea organizației național-țărăniste de modul cum au avut loc alegerile.

Un senator român
moare la Budapesta

București 5. — Din Budapesta se anunță încetarea din viață a d-lui Văleanu, senator de Severin, membru marcant al partidului național-țărănesc.

Senatorul Văleanu plecase la Viena ca să se supue unei operații chirurgicale. Dar boala agravându-se pe drum, el s'a oprit la Budapesta unde a sucombat.

Mici accidente
ale dirijabilelor

Berlin 5. — Dirijabilul „Graf Zeppelin" s'a înapoiat ieri dintr'un raid făcut la Straussgart și a aterisat la Friederichshafen. Pe când dirijabilul se afla la pământ, la un moment dat partea din urmă s'a ridicat în sus, împreună cu 5 oameni care atârnau de nacelă. Unul a căzut dela 10 metri înălțime și a fost fost grav rănit. Ceilalți au reușit să se urce în nacelă.

•

Londra 5.—Dirijabilul R. 101 a făcut o călătorie de noapte, plecând de la Cardington, zburând peste Londra și înapoindu-se prin Portsmonth și Reading. La aterisare, dirijabilul s'a lovit de un catarg, avariindu-și partea dinainte. Reparațiile se fac în grabă.

EVENIMENTELE DIN POLONIA

Varșovia 5.—Parlamentul ține ședință astăzi după amiază.

Lucrătorii minieri din Silezia au hotărît să facă o grevă demonstrativă, ca protest contra încercărilor dictatoriale ale mareșalului Pilsudschi.

NEREGULI
la ministerul industriei

București 5—La Ministerul industriei și comerțului s'a constatat că, de ani de zile, se acordau avansuri bănești care au atins suma de un miliard lei. Operația se făcea nesocotindu-se legea contabilității publice.

S'a numit o comisie de anchetă.

Sinuciderea unui comerciant

București 5.—Mișu Herșcovici, directorul magazinului Bang din calea Victoriei, s'a sinucis prin strangulare. El a lăsat o scrisoare către parchet, anunțând că-și pune capăt vieții din cauza jenei financiare, și roagă să nu i se facă autopsia. Printr'o altă scrisoare, cere iertare soției cu care se căsătorise abia de 5 luni.

Urmele unei crime
la malul Prutului

Am relatat în numărul de ieri al ziarului nostru, descoperirea unui cadavru, pe malul Prutului, în com. Valea Mare-Iași.

In urma cercetărilor făcute în legătură cu acest caz, s'a stabilit că este vorba despre o crimă oribilă. Cadavrul victimei, care după îmbrăcăminte pare a fi un sătean, prezintă urmele unor puternice lovituri aplicate la cap și pe corp.

Este clar faptul că monstruoșii criminali, după ce au ucis victima, pentru a ascunde fapta lor, au aruncat cadavrul în apa Prutului.

Cercetările în legătură în această crimă sunt în continuare, pentru stabilirea împrejurărilor în care ea s'a petrecut, și descoperirea asasinilor.

O PUTERNICA OPOZIȚIE DE STANGA
CONTRA NOULUI GUVERN FRANCEZ

Paris 5.—D. Tardieu, noul președinte de consiliu, lucrează la redactarea declarației guvernului, care va fi cetită Joi în Cameră.

•

In ziarul socialist „Le populaire" d. Leon Blum publică un articol în care arată că guvernul Tardieu e întemeiat pe o sumă de contradicții și că socialiștii îl vor combate cu energie.

Se crede că și radicalii-socialiști vor avea o categorică atitudine de opoziție, așa că soarta guvernului este nesigură.

Deputatul radical de stânga d. Piraux a înștiințat că își menține înterpelarea în privința politicei externe.

UN SEMINAR
ÎMPOTRIVA RELIGIEI

Moscova, (Ceps). — Comitetul Asociației scriitorilor sovietici din Moscova, a organizat în acest oraș un Seminar, care va avea de scop propaganda împotriva religiei. Seminarul va organiza și echipe de scriitori, cari se vor mai numi „Brigăzile scriitorilor-libercugetători", cari vor ține conferințe în fabrici și la sate, pe teme antireligioase.

Centenarul lui Andronache Donici
(4 Noem. S. V. 1892—17 Noem. S. N. 1929)

Festivitatea comemorării a 100 ani dela moartea marelui pravilist român și premergător al legiuirilor românești *Andronachi Donici*, ce avea să aibă loc în ziua de 4 Noem. a. c. în aula Universității locale, se va ține irevocabil la 17 Noem. a. c.

Această festivitate a pornit din inițiativa unui grup pe studenți dela Fac. Juridică din Iași care în prezent fac demersurile necesare pe lângă Decanatul Facultății pentru aprobarea reînființării Soc stud. în Drept, înființată în 1919. In vederea acestei comemorări au promis concurs D-nii profesori universitari Zotta și St. Berechet, programul urmând a se fixa ulterior și va fi anunțat la timp.

ONOMASTICA
M. S. REGELUI MIHAI

In ziua de 8 Noembrie se va serba onomastica M. S. Regelui Mihai.

In orașul nostru, va avea loc un Te-Deum la Mitropolie, dimineață la orele 10.

La această solemnitate vor participa reprezentanții tuturor autorităților civile și militare. De asemenea se vor da și onoruri militare.

In acelaș timp se vor oficia servicii divine la toate bisericile din oraș și județ.

S'a încercat incendierea unei fabrici din Bacău

Bacău 5.—Astă noapte necunoscuții făcători de rele au încercat să incendieze fabrica de cherestea „Moliftul" din comuna Letea Veche.

In localul fabricei s'a găsit un butoiaș cu benzină, și numeroși saci.

Intrucât fabrica nu întrebuințează benzină, se bănuește că s'a încercat incendierea clădirei.

Autoritățile au deschis o anchetă.

x *Crema Khasya* face să dispară ridurile (sbârciturile) feței. Depozit: Farmacia Pollak, Ștefan cel Mare.

ORA 3

Un milionar se sinucide
asvârlindu-se în valurile mării

Constanța 5.— Pe malul mării lângă Casino, s'a găsit un pardesiu și următoarea scrisoare :

„Cine găsește pardesiul, să se ducă la hotel „Regina" și să anunțe că Gherghel s'a înecat. In acelaș timp, să anunțe familia la București în str. Gr. Alexandrescu 45".

Cadavrul nefericitului a fost aruncat de valuri la mal. La hotel Regina s'au găsit 4 scrisori : una adresată procurorului în care spune că nu s'a sinucis din cauza vreunei pierderi la Casino și roagă să nu se facă anchetă. Celelalte trei scrisori sunt adresate soției sale, fiului său Mircea Gherghel și d-lui Paul Verona în București. Scrisorile au fost expediate la adresă.

Sinucigașul Gherghel este în vrâstă de peste 60 de ani mare milionar, proprietarul magasinului de automobile de sub Athenée Palace. In ultimul timp însă, căzuse în jenă financiară.

Societăți petrolifere
reclamate parchetului

București 5.—D. Lascar L. Catargiu a adresat o plângere parchetului contra societăților „Creditul Minier" și „Petrol-Govora" pe care le acuză că s'au unit împreună în scopul de a despuia pe acționari. Reclamația a provocat mare senzație.

Funcționari diplomatici ai sovietilor
delapidează și dispar

Berlin 5. — Un ordin din Moscova a destuit pe câțiva înalți demnitari dela ambasada sovietică din Berlin. Intre aceștia sunt : șeful secției de import și șeful secției de navigație, ambii vinovați de pagube. Ei au primit ordin să se întoarcă în țară, dar au refuzat. Alții doi funcționari au dispărut cu bani dela legația comercială din Berlin.

Pedeapsa cu moarte în Italia

Roma 5.—Noul cod penal italian prevede ca pedeapsa cu moartea care se aplica până acum numai la crimele politice se extinde și asupra crimelor de drept comun, de o cruzime deosebită. Codul prevede confiscarea averei condamnaților.

Angajamente cu contract

București 5.—Ministerele instrucției a făcut cunoscut d-lor I. Kirițescu directorul general al învățământului secondar, Alexinu director al casei școalelor, Măleanu subdirectorul contabilității și Kerciu subdirector general al învățământului primar (scoși la pensie pe ziua de 1 Ianuar) că ministerul are nevoie de servicille lor și-i menține în funcțiuni prin contract.

Ceartă între guvernamentali

București 5. — Se afirmă că la congresul regional național-țărănist din Chișinău, partizanii d-lui Stere vor cere și vor obține excluderea din partid a d-lor Pelivan și Bogos.

DIVERSE

Din Praga se anunță că președintele Massarik a însărcinat pe d. Udrzal cu reconstituirea guvernului cehoslovac.

— Intre 16 și 20 Noembrie d. G. G. Mironescu, ministru de externe, va întreprind o călătorie la Praga, fiind invitat de guvernul cehoslovac.

Oribilă crimă din gelozie
O femeie arsă pe rug

Budapesta. — Poliția criminală este preocupată de o neobișnuit de sălbatecă crimă săvârșită asupra unei femei.

Intr'un desiș al pădurei de la marginea orașului, a fost găsit de pădurar și trecători, corpul carbonizat al unei femei.

Numai mâinile și picioarele nu fuseseră încă consumate de foc. Mâinile erau fine și păreau a fi ale unei persoane din lumea bună ; iar picioarele erau încălțate cu ciorapi fini de mătase și pantofi scumpi. La vre-o 20-25 de pași s'a găsit un rug ars pe jumătate. Nu departe de rug s'a găsit un bidon de petrol care a servit la incinerarea rugului și a femeiei. se pare că femeia arzând, a mai avut puterea să fugă de pe rug, dar a căzut doborâtă la o mică distanță. Poliția crede a fi în fața unei crime din gelozie.

Un băiat omoară pe tatăl său
fiindcă nu-l lăsa să se însoare

Piatra-N. 5. — In satul Moșhorești—Neamț trăia de multă vreme săteanul Vasile Vermont. Intr'una din zile fiul său Stefănache în vrâstă numai de 18 ani, îi comunică că vrea să se însoare cu o fată din sat care-i era dragă. Tatăl s'a opus, spunându-i că-i prea tânăr. Stefanache se resemnă câtva timp, Clipele însă pe care le petrecea cu iubita lui, în ultimul timp îi măriră și mai mult dorul de a se însura.

Ieri, Stefanache își luă inima în dinți și se duse la tatăl său, să-l convingă ca să-i permită să se însoare. Tatăl refuză și de astădată ; tânărul insistă și se luară la ceartă.

La un moment dat Stefanache apucă un ciomag și începu să-l lovească. In stare disperată, bătrânul Vermont a fost internat la spital. Fiul agresor a dispărut.

Asasinarea unui guard comunal

Bacău 5. — Legiunea de jandarmi din Bacău a primit următorul raport dela Secția Mărgineni în timp ce guardul comunal Gheorghe Panțiru dela primăria Mărgineni, venerabil veteran al războiului Independenții, își făcea datoria excortând o femee până la secția de jandarmi, câțiva necunoscuți, odată cu înserarea, s'au năpustit asupra guardului, certându-l unde duce femeia.—Unul din agresori l-a atacat pe la spate și cu o muchie de topor i-a spart țeasta craniului.

După 5 ore de groaznice chinuri, nefericitul veteran și-a dat oștescu sfârșit. Intre timp a declarat că cunoaște pe asasini, dându-le semnalmentele. După indiciile date. autoritățiile au întreprins serioase investigațiunl, reușind în cele din urmă să aresteze pe asasini.

Ei sânt în număr de doui și se numesc: Petre Petre Gheorghieș și Petre Sociu zis Grigoraș, originari din comuna de mai sus.

Nobilul crimei ar fi răzbunarea Cetățenii din Mărgineni regretă sincer moartea năprasnică a guardului lor comunal, dat fiind că se bucură de o reputație din cele mai onorabile. *Coresp.*

TEATRUL NAȚIONAL

Premiera de astăseară „LILIOM"

A patra premieră din actuala stagiune. „Liliom" este lucrarea ce a contribuit la celebritatea populariului dramaturg Fr. Molnar.

Cu această piesă s'a făcut cunoscut peste ocean. Mediul cu totul nou prins cu multă măiestrie din mahalalele Pestei, psihologia ciudată a personagiilor, acțiunea cam bizară a piesei, precum și humorul specific lucrărilor acestui scriitor, au plasat pe „Liom" în literatura universală.

Prin variația tablourilor, parte din acțiune petrecându-se în cer, ea oferă regisorilor câmp deschis fanteziei.

La noi se va juca într'o interesantă montare după schițele pictorului Kiriacoff și cu o distribuție în frunte cu d-nii : Mil. Gheorghiu, Boldescu, Nosek, Miron Popovici, Ramadan, Meicu și d-nele : Bărbulescu, Castriș, Horga etc.

INFORMAȚIUNI

x Prelungirea termenului de înscrierea în anul preparator: — *Ministerul instrucțiunei a înștiințat azi rectoratul universității ieșene că termenul de înscriere în anul preparator a fost prelungit până la 15 Noembrie.*

x Distinsul cetățean al orașului nostru, d. dr. P. Zosin, a fost proclamat președinte al Soc. „Propășirea Iașilor", în locul d-lui prof. Herovanu, mutat la București.

x Crimă oribilă.—Direcția regională a căilor ferate, a fost înștiințată că pe linia Comănești-Pod a fost găsit cadavrul săteanului Dumitru Comănescu în vrâstă de 60 de ani.

Incepându-se cercetările, autoritățile au observat că se află în fața unei crime oribile. Capul victimei, are numeroase leziuni grave produse cu mult înainte de trecerea trenului. Persoanele care cercetează cazul cred că săteanul a fost mai întâi ucis și apoi așezat pe linia ferată, pentru ca să se creadă că moartea se datorește unui accident.

x Sergentul de stradă Gh. Grigore din punctul Alecsandri, a făcut reclamație de ultraj contra d-lui prof. E. Mironescu, deputat.

x Consiliul de războiu din localitate, urma să judece azi dimineață, procesul intentat maiorului dr. Trandafirescu, acuzat de luare de mită. Din cauza lipsei unui act important, în cauză, procesul a fost amânat.

x **Confecțiuni militare.**— *Se aduce la cunoștința Domnilor Ofițeri din garnizoană și provincie că la maison „Derby" din str. Ștefan cel Mare 23, au sosit noile transporturi de stofe Kaki pentru mantale și Ratineuri pentru Dolmane. Confecțiunile se execută în rate lunare.*

DE INCHIRIAT 2 camere mari, bucătărie și atenansele necesare, strada Rosetti No. 47, cu fața în frumoasa piață a Palatului Administrativ. Preț convenabil. A se adresa strada Carp 1.

Avocat C. Diamant
Str. Vasile Conta 9
telefon 7/11
Consultă 8—10 dim. și 6—8 d. a.

ROMÂNIA
Corpul Portărelor Tribunal Iași
PUBLICAȚIUNE No. 565

Anul 1929 luna Octomb. ziua 21 Se publică spre cunoștiința generală că conform adresei Judec. Ocol I Urban Iași No. 18139/929 se va vinde prin licitație publică în ziua de 13 Noembrie 1929 ora 4 p. m. averea mobilă definitiv sechestrată cu procesul-verbal No. 952 de la Alter Nusen Beer din Iași șos. Păcurari 123 la pretenția Băncei Centrale de Nord din Iași averea compusă din : una garderobă sculptată, un garderob, două oglinzi cu mesuțe, una masă, un bufet suprapus.

Vânzarea se va face în Piața Halei din Iași pe bani gata și în asistența comisarului respectiv.

Șef Portărel, Al. Boureanu
14 Secretar, Munteanu

România
Corpul Portăreilor Tribunalului Iasi
PUBLICAȚIUNE No. 570

Anul 1929, luna Octombrie ziua 21

Se publică spre cunoștința generală că conform adresei judec. ocol I urban Iași No. 23849 | 929 se va vinde prin licitație publica în ziua de 18 Noembrie 1929 ora 4 p. m. averea mobilă definitiv sechestrată cu procesul-verbal No. 1630 dela B. Feldștein din Iași strada Cuza Vodă No. 29, la pretenția Băncei Centrale de Nord din Iași averea compusă din : una mașină Singer, 50 pălării de paie, 20 pălării de stofă.

Vânzarea se va face în Piața Halei din Iași pe bani gata și în asistența comisarului respectiv.

Șef Portărel, V. Pamfilie
15 Secretar, Munteanu

„Imprimate"
de orice fel, se execută rapid și cu prețuri reduse
la Tipografia „Opinia"

Biblioteca Universității Loco

ANUL XXV No. 6749

ABONAM.

Lei 1000

TIPOGRAFICE:
STR. LĂPUȘNEANU 37

3 LEI EXEMPLARUL

OPINIA

ZIAR POLITIC COTIDIAN

JOI 7 NOEMBRIE 1929

ANUNCIURI
se primesc la toate
AGENȚIILE DE PUBLICITATE
și la
ADMINISTRAȚIA ZIARULUI
Iași. — Strada Lăpușneanu 31

Telefoane: Redacția 391, Administrația 394, Serviciul de noapte 367

Cetățenii clubiști

la defilare...

De la război incoace s'au schimbat multe în țara noastră. Reforma votului universal a atras la urna de vot milioane de cetățeni, cari înainte nu'și băteau capul cu politica. Se schimbau guvernele, se făceau alegeri pentru Cameră și Senat și majoritatea poporului își vedea de lucru. Habar n'avea.

Populația rurală însă, trăgând greu în miraculoasa urnă de vot, din care răsar ca niște feți frumoși deputații și senatorii țării, se bucură azi de-o atenție deosebită din partea oamenilor politici ai diferitelor partide.

Cine a văzut de pildă, înainte de război pe vre-un ministru alergând cu mașina prin sate, vorbind cu țăranii, bătându-i pe umeri și scuturându-le cu putere palmele bătătorite de sapă și coarnele plugului? Rar de tot. Doar când se urnea Vodă de pe scaun. Acum însă, țăranii fac politică, sunt înscriși în cluburi și dau palma fără sfială cu reprezentanții națiunii. Ba, pe la cumătrii și nunți, mai ciocnesc cu ei la mese și câte un pahar de cinste l.. Cuvântările insinuante și pline de patos nu lipsesc.

Decând dar cu politica aceasta nouă, cetățenii au cătare. Din când în când, agenții electorali buni de gură și, la nevoie, și buni bătăuși, sunt scoși din sate pe căprării, de către șefii de sectoare, și duși pe la întruniri în capitalele de județ și la defilare în capitala țării. Tren și masă gratuit. O raită prin București, nu strică. Mai văd oamenii lume nouă. Se mai ciopleșc și ei. In pas de paradă — imitând pe militari—la umbra placardei cu numele localității și cu ochii după șeful din frunte, cetățenii civili, înscriși în cluburi, întorc capul la dreapta și dau onorul șefului partidului care salută fiind înconjurat de statul său major.

In fața unei mări de capete, politicianii nu pot decât să fie veseli. Și zic către adversari: „Vedeți ce popularitate avem? Vedeți că țara ne vrea?"

S'a încetățenit așa dar și la noi defilarea cetățenilor civili pe străzile capitalei.

Numai că, acești alegători de la țară vor fi zicând în sinea lor: — Bine, bine, facem noi gustul boierilor și venim la defilare, dar pe când oare ni s'ar mai micșora angaralele, care ne doboară? l..

N. H.

ASPECTE

O CARTE DE COCTEAU

Imi faci mereu același repros, dragul meu: că după făgăduiala mea solemnă de a lăsa politica pe al doilea plan, mă ocup mereu de dânsa când tu crezi—ca și mine altfel—că sânt domenii mult mai interesante de explorat decât acelea pe unde operează politicianii noștri.

Dragul meu, lasă-mă să fiu și totuși să nu fiu complect de acord cu tine; și nu pot fi, pentrucă—trebue să-ți mărturisesc—eu nu mă pot plia unui program, nu pot fi prea ordonat și prea calculat, ca tine de pildă.

Eu am oroare de ceeace este indicat dinainte, de linia de contrasă ca un hotar pe care n'ai dreptul să-l depășești, de ordinea în gândire și mai ales în sentimente. Mie îmi place neprevăzutul, surpriza, neașteptatul, eu nu pot accepta linia dreaptă și ora fixă.

Am cetit o carte pe care te sfătuiesc să o citești și tu: „Les efants terribles" de Jean Cocteau; vei găsi acolo trei oameni: Elisabeth, Paul și Dargelos, stăpâniți de geniul dezordinei' conduși de incoherință, trăind dincolo de timp și de convenință și totuși oameni cu aceleași pasiuni ca și noi și tocmai pentrucă trăiesc așa, cu o intensitate a pasiunilor neobicinuită la oamenii de fiecare zi. la oamenii „normali", prea anormali.

Dragul meu, iubirea nu poate fi constrânsă în tipare; nu poți

(Continuarea în ...)

S'a intensificat erupția vulcanică

din insula Martinica

Din insula Martinica se anunță că vulcanul Mont Pelè continuă să erupă cu putere. Din craterul vulcanului au început să iasă gaze cu o intensitate atât de puternica încât aruncă stânci până la două tone greutate. Ieri a început să cadă asupra întregei regiuni o groaznică ploae de cenușă. Aproape la fiecare zece minute pământul este zguduit puternic. Locuitorii orașului Fort de France și din împrejurimi în număr de peste zece mii, au evacuat locuințele. Este teamă de o catastrofă.

Autoritățile supraveghează evacuarea tuturor localităților învecinate.

DIN TOATA LUMEA

Arabii cer colonizare evreiască în Palestina. — Ultimele știri din Ierusalim, arată că arabii s'au împărțit în două tabere: unii dușmani neîmpăcați ai evreilor, cari nu vor cu nici un chip să admită Statul iudeu; și alții care visează în viitor un mare imperiu semit în Asia. Aceștia din urmă au organizat la 2 Noembrie (Aniversarea doclaratiei Balfour) un banchet la care au luat parte și delegați de-ai evreilor. La acest banchet, unul din conducătorii arabilor a propus ca să se trimeată un memoriu Angliei prin care să se ceară ca Palestina să fie colonizată cu cât mai mulți evrei.

*

Oameni stângaci.—Un procent însemnat de oameni sunt stângaci. Acest lucru este obiectul cercetărilor multor oameni de știință. La un congres medical, care a avut loc nu de mult la Paris, s'au depus următoarele rezultate:

Din familiile în care unul sau amândoi părinții sunt stângaci, 27 la sută din copii sunt stângaci. Din familiile în care părinții sunt normali, numai 2 la sută sunt stângaci.

Procentul cel mai mare îl dau femeile, numărul lor fiind de 69 la sută din numărul oamenilor stângaci.

*

Schimbarea temperaturei la ordin.—Face mare senzație la New-York, aparatul prezentat recent academiei de științe de un architect din Los Angelos, prin care se poate schimba vremea după voință. Aparatul are un mecanism special care poate încălzi vremea; și altul care o poate răcori. Pus într'un aeroplan, poate strânge aburi și să formeze nouri prin nisip încărcat cu electricitate; și poate deasemenea însenina vremea.

Aparatul este într'adevăr o minune a tehnicei moderne. Experiențele făcute până acuma au dat rezultate mulțumitoare.

*

Hipnotismul în serviciul medicinei.—Cloroformul pentru adormirea pacientului înaintea operației, s'a dovedit de foarte multe ori a fi fatal, mai ales la oameni care au inimă slabă. Pentru a înlătura această primejdie, profesorul Louis Brink din Copenhaga (Danemarca) a făcut numeroase încercări de a înlocui cloroformul cu hipnotism. Incercările au dat rezultate minunate. Bolnavul hipnotizat nu simte nici cea mai mică durere, când i se face operația. Ba mai mult poate fi ținut în stare hipnotică până îi trec durerile.

Un ziar ebraic

suspendat în Palestina

Ierusalim 6. — Ziarul ebraic „Davar" din Ierusalim a fost suspendat de autorități, din cauză că a publicat un document secret oficial, al cărui conținut a produs o senzație enormă în Palestina.

Documentul în chestiune reproducea o listă neagră de suspecți, între care figurau unsprezece notabili arabi, în frunte cu Marele Muftiu și cu secretarul Consiliului suprem musulman.

FUZIUNEA BANCARĂ DIN VIENA

Sediul marei bănci din Viena „Osterreichischen Kreditanstalt" despre care am anunțat că a fuzionat cu banca „Allgemeine Osterreichische Bodenkredit". Această fuziune privește și controlul financiar asupra uzinelor noastre metalurgice dela Reșița.

ACTUALITĂȚI POLITICE

SITUAȚIA TULBURE

FACTORUL CONSTITUȚIONAL INDEPĂRTAT DIN ROL—ȘI UN GUVERN IN DISENSIUNI ANARHICE

Poate nici odată n'am avut epoci de guvernare în situațiuni mai tulburi ca astăzi.

E o stituație tulbure în ce privește cohesiunea cabinetului și unitatea partidului guvernamental. Poate niciodată nu s'au desfășurat intrigi mai degradante și nu s'au tras sfori mai complicate, pentru acaparare de avantagii personale și afirmare de supremație pe coterii.

Se pun în lucrare tot soiul de combinații iezuite și se aruncă insulte dela ministru la ministru (cazul oribil al d-lui D. R. Ioanițescu). Se împletesc cele mai uluitoare socoteli în jurul unei remanieri ajunsă de pomină.

Ultima versiune că miniștrii remaniați își vor păstra titlul de „ministru" și vor primi delegație de directori regionali, dovedește numai grija de satisfacerea orgoliului nemăsurat al guvernanților. Căci ce poate câștiga țara din faptul că, cutare sau cutare personaj are sau nu, titlul de „excelență"?

Și dacă, în această stare de disensiune anarhică, guvernul încă se menține, lucrul se datorește acestor doi factori: 1) guvernanții își comprimă, pe cât posibil, explozia patimelor, din teama de a pierde avantajele puterei. Și 2) nu există opoziție puternică, bine organizată și cu autoritate, care să poată lua imediat frânele, cu garanția că ar război lesne prin marile dificultăți în care țara se zbate.

*

Dar mai e situația tulbure din punct de vedere înalt.

Pare că ne lipsește cumpăna politică superioară, cu mare prestigiu și autoritate, care să domnească împarțial asupra treburilor obștești și să arbitreze între partide.

Așa se explică cum—și e îngrijorător de constatat—un ziar prieten guvernului lasă să se înțeleagă că d. Maniu este gata (când s'ar prezinta nevoia) să remanieze chiar și înalta Regență!

Iar alt ziar semi-oficios ține să specifice că de un an de zile nu mai avem decât un singur factor constituțional: „națiunea suverană"!

Până acum aveam și Coroană. Dar printr'o trăsătură de condei, Coroana e suprimată, iar Regența redusă la un rol de decorațiune tolerată.

Cum „poporul suveran" a creiat parlamentul și guvernul Maniu, înseamnă că la discreția absolută a acestui Suveran (adica d. Maniu) rămâne Regența ca un simplu factor tolerat și... susceptibil de „remaniere"!

Dacă ne mai gândim la „voinici", avem îndată viziunea vagă a dictaturei.

Se poate situație mai tulbure?

X.

NEPLĂCERILE CELEBRITĂȚII

LINDBERGH ȘI CĂMAȘA

Celebritatea are și părțile ei neplăcute. Depildă: De peste un an de când Lindbergh a devenit celebru, a fost silit să deie nu mai puțin de 3 milioane și jumătate de autografe și a căpătat vreo 18 mii rude numai în St. Unite.

Toată lumea îi cere mereu amintiri și poșta i-a adus până acuma peste 15 milioane scrisori.

Dar iată o întâmplare nostimă:

Un prieten vizitându-l pe celebrul aviator, îl găsi spălându-și singur cămașa.

— Bine, îl întrebă acesta, de ce nu-ți trimiți cămașa la fabrică?

— Am trimis până acuma vreo 300 cămași și m'am ales cu bani pentru ele. Au fost rupte în fâșii și vândute admiratorilor mei.

Și oftând, Lindbergh continuă să-și spele cămașa.

„OPINIA"

LITERARA ȘI ARTISTICA

Arta europeană și Sovietele

In timp ce arta și literatura germană este atât de bine primită în Franța și în timp ce acea franceză pătrunde în Germania, desăvârșind astfel pacea între popoare cu mai mult succes de cât sute de conferințe pentru pace, Rusia a boicotat pur și simplu arta europeană. Nici o carte străină nu va fi permisă în Rusia, nici o traducere nu va fi autorizată. „Tot ce s'a creiat până acum, spune un comunicat sovietic, a fost creiat de burghezi. Ca atare, tot ce s'a creiat până acuma este de aceiași valoare ca și burghezia". Cu alte cuvinte, în timp ce în apusul Europei, arta luptă pentru pace; în Rusia nouă se cultivă arta... dușmăniei generale.

Ciudată democrație proletară!

int.

fapte

Răspuns prompt

Din prietenia scriitorilor germani Heinrich Heine și Saphir au rămas o sumă de anecdote foarte hazlii, din care iese și mai mult la iveală spiritul fin al lui Saphir. Iată de pildă aceasta:

Heine se plânge lui Saphir:

— Copilul gazdei mi-a rupt un caet cu versuri.

— Și câți ani are copilul?

— Trei ani.

— Cum? se miră Saphir, numai de trei ani, și știe de pe acum ce destinație să deie versurilor tale?

Diferite știri

Peste câteva zile va apare în Iași „**Comedia**" mare ziar săptămânal ilustrat, pentru teatru, cinema, literatură, artă, modă, sport, etc.

Guguță la Strand este titlul unui admirabil film românesc, care a fost realizat de curând la noi în țară.

Panait Istrate, talentatul scriitor român, care se află actualmente la Paris, lucrează la un nou roman, a cărui acțiune se petrece în valea Jiului în timpul ultimelor evenimente sângeroase.

(Continuarea în pag. II-a)

Câteva cuvinte

despre erou și șarlatan în știință

Erou și șarlatan. Două specii antagoniste. Le găsiți pretutindeni în politică, în comerț, în literatură, în artă ca și în știință! *Știință!* Ce cuvânt frumos! Ce miraj! Savantul îl pronunță cu respect și prostul umflându-și nările,

Pentru *Ea* ca pentru iubita neîndurătoare a romanticilor, unii sunt gata să sacrifice totul, chiar și propria lor viață. Sunt eroii științei.

Sunt cei câțiva care au în adevăr acea calitate ce după Carlyle caracterizează eroul: *Sinceritatea.* Se găsește în toată lumea și din fericire și în țara noastră această rară specie. Ea constitue luxul omenirii.

Alături de ea se găsește însă cealaltă specie îngrozitor de numeroasă, a *„șarlatanului în știință".*

Eroul îl puteți întâlni chiar la Universitate unde lucrează alături de studenți ca un preot fanatic între credincioșii săi. Sufletul său se apropie de al studenților și în această comuniune spirituală are un singur ideal: *adevărul.*

Dar eroul îl mai puteți găsi și retras ca modest dascăl de provincie, lucrând neștiut de nimeni fără pretenții de Academie, de banchet și număr festiv.

Șarlatanul are un singur scop pentru care luptă eroic: Universitatea.

O teză de doctorat după modelul cutărei teze a cutărui franțuz din anul una mie opt sute și nu știu câte; o fițuică de câteva pagini scrisă cu ocazia morții cutărui savant străin (de preferință cât mai exotic, american sau japonez); câțiva prieteni de chef universitari cu renume: două săptămâni de alergătură cu mașina prin județ înainte de alegeri; recunoașterea meritului de „mare elector" de către cucoana cutărui potentat al zilei, și iată șarlatanul instalat pe o catedră universitară. Ajuns aici, ce nu e în stare să facă măscăriciu de bâlciu gata oricând să-ți scoată un crocodil din nas și un eletant din buzunar l..

Ce de perspective frumoase! O partidă excelentă, un volaj de studii în China pe socoteala statului, un loc în parlament, ba chiar ar năzui și la un portofoliu căci de... „a făcut sacrificii pentru partid".

Dar Universitatea?— Inainte de toate, s'a jurat să nu mai citească altceva nimic afară de ziare și romanele lui Dekobra și nici să mai ia vr'odată condeiul în mână. Va ține câteva prelegeri pe an, sau chiar nici una. Prelegerea de 20—35 minute pentru a nu se surmena. A citit undeva că un mare savant ca și *Domnia Sa,* făcând exces de zel și ținând cursul regulat și de o oră, a murit de surmenaj și de atunci e foarte precaut.

La examene vine regulat. Dar rentează... Vreți să știți cum examinează? Ca la operetă. 20 (a se citi două zeci) de candidați sunt chemați după catalog în banca întâia a unui amfiteatru. Banca doua rămâne goală.... și apoi restul ocupat pînă'n fund de cei care așteaptă „rândul". Savantul nostru e plictisit. (Orice savant e plictisit). Vorbești cu o prefăcută gentileță. (E om subțire). In maximum jumătate de oră *„seria"* e examinată,

Dela candidatul No. 1 până la candidatul No. 20 savantul a uitat ce întrebări a pus și ce răspunsuri i s'au dat, căci e distrat. (Orice savant e distrat). Dar pentrucă un profesor care se respectă trebue să „trânteasca". Savantul nostru a găsit o soluție foarte comodă acesiei probleme: unul „trecut", unul „trântit" în ordinea în care se aflau în bancă. Dar e ora aperitivelor. Savantul mai scoate o serie numai de cinci. (Trei fete elegante și doi băeți. Fetele sunt trecute din oficiu și băeții trântiți... Cine n'are slăbiciuni?!..)

(Continuarea în pag. II-a)

MARIA

II

de G. LECCA

După șease ani de la aceasta, Iancu se afla într'o primăvară prin Mai, la București, unde se dusese cu treburi pentru o zi sau două cel mult. In ziua în care trebuia să plece cu trenul de șase spre Moldova, se plimba așa fără scop, pe Calea Victoriei, uitându-se la vitrinele prăvăliilor și din când în când se mai întorcea să privească splendidele echipaje care treceau la Șosea, admirând cai, căci și el era mare amator.

In cele din urmă, găsind mai interesant pentru el caii de cât vitrinele, s'a postat într'un colț lângă un stîlp de felinar, de unde putea să vadă foarte bine.

Și cum stă el așa și se uită, iată că vede trecând pe lângă el, într'o frumoasă victorie la care erau înhamați doi troteuri splendizi, vineți rotați, o tînără și frumoasă femeie, de o rară eleganță, care avea alăturea de el pe perna trăsurei, un braț din cele mai frumoase roze, parcă anume luate ca să servească de comparație frumusețeî sale.

Când s'a încrucișat privire cu privire, Iancu a simțit prin tot trupul un fel de emoțiune electrică. Echipajul trecuse și acuma el se muncia cu gândul să găsească cine o fi această frumusețe, căci parcă nu i-ar fi tocmai străină figura. Dar se vede că memoria lui l-a trădat de data aceasta și a căutat să schimbe gândul în altă parte.

Iată însă că, după un scurt timp, acelaș echipaj mai treee odată pe lîngă el, și eleganta din trăsură lasa să-i cadă roza pe care o ținea în mână, chiar în dreptul lui Iancu. Până ce să se aplece s'o ridice, echipajul era departe. Intrigat peste măsură, rămasese ca prostit locului, cu roza în mână. Evident că acesta era un semn, dar totuși o mare enigmă pentru el.

Echipajele începuse acum a se întoarce de la Șosea. El stătuse în acelaș loc mai bine de un ceas, sperând s'o revadă; dar de la un timp perdu-se orice nădejde, și ciudos și plictisit vroia acum să plece, crezînd că acea femeie și-a bătut joc de dînsul. Dar tocmai în clipa aceia, vede venind spre el acelaș echipaj, la pas, cu caii în spume și cu frumoasa elegantă care cu o poziție studiată în trăsură, care de altfel o prindea bine de tot, ținea în mână o roză, la fel cu a sa. Cînd trăsura trecu pe lângă dînsul, a oprit puțin și Doamna i-a făcut semn să se sue lângă dînsa.

Și pe când troteurii își luaseră din nou zborul spre Șosea, ea rădicându-și vualeta de pe ochi, se întoarce cu fața spre el și îi spuse pe un ton glumeț:

— Sărut mâna Măria-Voastră,

(Continuare în pag. II-a)

Ciorapii şi tricotajele

„HERCULES"

fiind căutate pretutindeni, pentru **buna lor calitate** vom mai înfiinţa pe lângă Magazinul existent în Str. Lăpuşneanu 38, **un nou depozit de desfacere** sub firma de mai sus,

în Str. Ştefan cel Mare No. 13

unde se va vinde cu preţurile originale a fabricei.

Bogat asortiment în Rochii, Jerseurî, Eşarfe, Chiloţi, Combinezoane, etc.

FACEŢI CUMPĂRĂTURILE
La Magazinul Universal

RATA

strada Gh. Mârzescu 34

Asortat cu : Haine gata, Stofe cu metru, Incălţăminte, Manufactură, Tricotaje, Uniforme şcolare Şoşoni, Galoşi etc. etc. Vânzarea în **rate lunare** şi cu *preţuri convenabile.*

„TEBRIZ" Fabrică de covoare persane Iaşi, strada V. Stroescu 12 (lângă Notre Dame) Casă proprie

Primeşte comenzi şi vinde covoare orientale, cu preţurile cele mai reduse

România
Tribunalul Jud. Iaşi secţia III-a
JURNAL No. 9626

Având în vedere petiţiunea din faţă prin care I. Negoescu din Iaşi cere înfiinţarea unui sechestru pe veniturile imobilului din Iaşi str. Carol No. 42—40 proprietatea debitorului Anton Rohr.

Având în vedere că reclamantul în sprijinul cererei sale pe lângă acţiunile cambiale introduse contra pârâtului formând dosarele No. 2053 şi 2251 | 929 şi două cambii în valoare de 200.000 lei protestate de neplată, deci cererea fiind admisibilă.

Pentru aceste consideraţiuni
TRIBUNALUL

Admite cererea şi autorizâ Corpul de Portărei de pe lângă acest Tribunal ca la stăruinţa lui D. Negoescu din Iaşi să înfiinţeze un sechestru asupra veniturilor imobilului din Iaşi strada Carol No. 40—42 proprietatea debitorului Anton Rohr.

Numeşte sechestru cu încasarea veniturilor pe dl. avocat Gaube din Iaşi, căruia i se fixează onorar suma de 10 la sută din venitul net.

Prezentul Jurnal se transcrie în registrul de urmăriri şi se va publica în ziarul „Opinia".

Dată în Camera de Consiliu azi 29 Octombrie 1929.

(ss) M. Eşianu, (ss) I. Cămârzan
Grefier, I. Popovici
Conform, P. Gheorghiu
România
Grefa Trib. Iaşi S. III

Legalizează prezenta copie fiind conform cu originalul din dosarul acestui Trib. No. 2675 | 29.

Grefier, Munteanu
No. 26252, 1929 Noemb. 4

Casieră

rutinată cu garanţie materială şi bune referinţe angajează Librăria Socec.

România
Corpul Portăreilor Tribunalului Iaşi
PUBLICAŢIUNE No. 564
Anul 1929 luna Oct. ziua 21

Se publică spre cunoştinţa generală că conform adresei jud. ocol. I urban Iaşi No. 24010 | 929 se va vinde prin licitaţie publică în ziua de 12 Noembrie 1929 ora 4 p. m, averea mobilă definitiv sechestrată cu procesul-verbal No. 1401 de la Naftule Marcu din Iaşi str. Brânduşei 26, la pretenţia Băncei Centrale de Nord din Iaşi averea compusă din : un garderob furnierat, una oglindă, una masă ovală şi una etajeră.

Vânzarea se va face în Piaţa Halei din Iaşi pe bani gata şi în asistenţa comisarului respectiv.

Şef Portărel, Al. Boureanu
26 Secretar, Munteanu

LEI 460.000

se plaseaază imediat cu ipotecă total sau parţial în imobil urban cu condiţia de a fi bine asigurat.

Informaţiuni : avocat I. Serafimi str. Sf. Sava No. 15.

WILLIAM FINKELSTEIN
Avocat

Interpret şi traducător autorizat pentru l. germană, pe lângă instanţele judecătoreşti din Iaşi.

Str Lăpuşneanu 20

SE CAUTĂ SPECIALIST cu practică pentru plasarea motoarelor Industriale, mori, maşini agricole. Adresa Londexpoco, Iaşi.

„OPINIA"
LITERARA ŞI ARTISTICA

(Continuarea din pag. I-a)

Gerhard Hauptman

celebrul scriitor german, vizitând Venezia, a intrat într'o prăvălie să-şi cumpere un tablou ca să-l aibă spre amintire.

— Tabloul costă o sută lire, zise negustorul. La dumneavoastră însă, n'am să iau de cât 75 lire.

Hauptman plăti şi-şi zise în gând: — „Ce bine e să fii om celebru. Peste tot ţi se dă o atenţie deosebită".

Când tabloul fu împachetat negustorul întrebă dacă să i se trimeată pachetul acasă.

— Da, răspunse şi mai măgulit romancierul. Stau la hotel Imperiala.

— Şi cum vă numiţi ? întrebă negustorul.

— ?!?!

Desiluzia scriitorului şi-o închipue fiecare.

Dialog

Intre directorul unui mare hotel şi portarul său, s'a încins acest dialog :

— De ce nu te bărbiereşti.

— Vreau să-mi las barbă.

— Bine ! bine ! Asta o poţi face în orele când nu faci serviciu în hotel.

Bibliografie

— A apărut: *„Evoluţia juridică a Epitropiei Sf. Spiridon, de la 1757 la 1800"*, partea II şi III a marelui şi interesantului studiu întreprins de d. *Gh. Băileanu* doctor în drept, asistent universitar. Autorul analizează, cu metodă şi competinţă, desvoltarea vechilor ctitorii şi fondaţiuni, după documente inedite.

E o valoroasă lucrare, care merită cercetată.

— *„Casa noastră"* anul 7, No. 9, foae populară lunară sub direcţia d-lui C. Filipescu, cuprinde minunate pagini de îndemnuri practice pentru săteni. Redacţia în Bucureşti, bulevardul Carol 47.

Câteva cuvinte
despre erou şi şarlatan în ştiinţă

(Continuarea în pag. II-a)

In cinci minuute totul e gata. Savantul iese nervos, lăsând uşa pe jumătate deschisă.

. . . . . .

Nu s'ar putea găsi şi pentru aceşti oameni o meserie mai potrivită cu ei ? Statul ar trebui să aibă grijă şi de ei, bieţi cetăţeni. Ar putea de pildă, cu oarecare bună voinţă să fie puşi în consiliile de administraţie la Reşiţa, la fabricile de zahăr sau ori unde a mai rămas vr'un locuşor neocupat. Cei mai cu iniţiativă ar putea arenda moşii, ar putea fi reprezentanţi ai unor case de automobile, sau în fine, oricare alt comerţ onorabil în care sunt sigur că ar reuşi, căci trebue să aibă ca „oameni de cultură" şi unele noţiuni de drept comercial.

In caz că ar persevera cu încăpăţinare să atenteze şi de aci înainte la existenţa culturei, propun să fie stârpiţi cu mijloacele pe care le întrebuinţează Englezii în India pentru şerpi şi tigri care de fapt sunt nişte biete fiinţe cu totul inofensive pe lângă „Şarlatanul în ştiinţă".

TRAIAN GHEORGHIU
profesor secundar

Ziarul „Opinia" se găseşte până la ora 1 noaptea la Regia de sub Hotelul Traian.

ASPECTE

O carte de Cocteau

(Continuare din pag. I-a)

indica patimii drum de la care să nu se abată, nu poţi fixa ceasul izbucnirii ei după cum nu poţi prevedea izbucnirea vulcanilor şi producerea cataclismelor.

Iată, iubirea ta: dacă ai să o porţi în suflet nemărturisită, pentrucă anumite convenienţe te opresc—spui tu—să o tăinueşti, dacă vei asculta cuvintele de iubire cari ţi se spun, cu indiferenţă dictată pentru ca aşa „crezi" tu că e mai bine, ai să jertfeşti iubirea şi când ai să o cauţi ea va fi de mult dispărută din preajma ta.

Patimile nu cunosc programe, nu vor să cunoască formele şi tipare ; peste convenienţe, peste formule, peste calcule, patimile viu tumultuoase să sfarâme zăgazuri, să distrugă existenţele banale, să rupă lanţurile, să înfrângă egalitatea, monotonia, linia dreaptă şi searbădă a vieţii de toate zilele, mică şi burgheză.

Raţiunile cresc în atmosfera dezordinei, până la nebunie, aşa cum a crescut patima Elisabethei pentru Paul, în atmosfera aceea dezordonată a „odăii" din care Jean Cocteau a creat simbolul existenţelor rare, atât de deosebită de aceea în care tu te complaci şi din care ţi-e teamă să evadezi.

Citeşte dragul meu cartea lui Cocteau, impegnează-te de atmosfera ei şi convinge-te că nimic nu e mai frumos în viaţă decât patima fără frâu, că nimic nu e mai admirabil decât o dezordine creatoare de conflicte sufleteşti pe cari bieţii oameni normali nu le vor încerca niciodată.

G. SPINA

Bolile de piele la copii

Pomada Cadum se poate aplica fără nici un fel de teamă pe epiderma delicată a copiilor, atunci când ei suferă de herpes, erupţii, eczemă, jupuituri şi alte maladii enervante de acest fel, pe cari le au copiii. O usurare momentană se produce îndată ce s'a aplicat Pomada Cadum. Mâncărimea încetează imediat şi efectele pomadei sunt de o natură atât de calmantă şi de cicatrizantă, încât aceste mici creaturi îşi recapătă somnul lor normal.

Unchiul fostului ministru Nistor
asasinat în Bucovina

In Vicovul de Sus (jud. Rădăuţi) au fost asasinaţi d. Ion Nistor şi soţia lui Magdalena. Victima fusese primar sub regimul liberal şi era unchi al d-lui prof. I. Nistor fost ministru.

S'a stabilit că soţii Nistor au fost ucişi în drum spre casă, pe când se întorceau dela o nuntă. Criminalii sunt doi flăcăi care erau beţi când au comis oribila faptă.

x La răceli, junghiuri, dureri de picioare întrebuinţaţi cea mai bună fricţiune : „Carmelita".

Depozit: Farmacia Pollak, str. Ştefan cel Mare.

Crima unui îndrăgostit

O crimă impresionantă a fost adusă la cunoştinţa Parchetului de Neamtz.

De ciudă că n'a fost poftit la logodna unei prietene, tânărul Şt. Mihalache din Griviţa-Neamtz, a spart ferestrele casei părinţilor fetei.

Fiind surprins de fratele logodnicei, V. Axente, acesta din urmă i-a tras câteva palme. De supărare, Mihalache a descărcat un foc de armă asupra lui Axente, omorându-l pe loc.

INFORMAŢIUNI

x *In chestia conflictului* iscat în conducerea Spitalului „Dr. Ghelerter", mai revenim cu următoarele amănunte :

In urma drasticei adrese ce i s'a trimis din partea comitetului de conducere al Spitalului, d. dr. Frühling şi-a scos din spital copilul bolnav de scarlatină, precum şi celălalt copil internat în urma insistenţei unei rude de a d-sale.

D. dr. Frühling a declarat însă că de astăzi înainte se va desinteresa complect de spital şi nu va mai da de loc concursul în aranjarea ceaiurilor dansante etc.

Deci...conflictul a fost aplanat. „Cu atât mai bine"... ar zice colegul Dan.

x Organele poliţieneşti cercetează reclamaţia făcută de proprietarul unui mare magazin de încălţăminte din centrul oraşului.

Acesta şi-a acuzat personalul de lipsa unei însemnate cantităţi de mărfuri din magazin.

La primele cercetări, personalul a admis să plătească suma de 20.000 lei, parte din paguba produsă de lipsa mărfei.

x **Hilde Duletzkaia.** — Zilele acestea, vom avea printre noi o mare cântăreaţă a cântecelor populare, pe d-na HILDE DULITZKAIA. Interpretă strălucită a folclorului, este în acelaş timp şi-o minunată cântăreaţă. Dulitzkaia dă viaţă cântecului, cu un gest neînsemnat subliniază poantele şi reliefează spiritele. Pe Dulitzkaia trebue *s'o vezi* nu numai s'o auzi.

Concertul său de muzică uşoară, pe înţelesul tuturor, va fi un mare eveniment artistic.

x Doctorul BRENER *specialist mamoş*, boli de femei, consultaţii de la 2 până la 6 p. m.

x A fost arestat în comuna Ciurea-Iaşi, individul Vlasie A. găsit de jandarmi hoinărind şi furând prin satele din judeţul nostru. El a fost înaintat parchetului.

x Camera de punere sub acuzare a respins apelul făcut de croitorul Vigder Kahane, contra confirmării mandatului său de arestare.

x Femeea Maria Cepreaga din com. Morţun-Roman, pe când îşi alăpta copilul pe prispa casei a încetat subit din viaţă.

x Agentul fiscal V. Chirilă dela percepţia Fălticeni, a fost arestat de cabinetul I Instrucţie Fălticeni, pentru fals.

x D-na Amedee Taneghine din Podul Iloaei, a fost aleasă prin tragere la sorţi, de către Tribunal, ca membră în comisia de impunere a minelor, pe anul 1929.

x Tribunalul Botoşani a confirmat ieri mandatele de arestare a casierului primăriei comunei Bobuleşti d. N. Sărghie şi a primarului Th. Irimia acuzaţi de jefuirea casieriei primăriei.

x Tribunalul local va judeca azi procesul comuniştilor arestaţi pentru ultraj cu lovire, în ciocnirile de Duminecă, de pe str. Socola.

M A R I A
(Continuarea din pagina I-a)

serviţi dulceaţă ?, întinzînd în acelaşi timp spre el amândouă mâinile, drept tabla. Dacă în acel moment ar fi primit o lovitură puternică peste cap, tot nu ar fi rămas atât de uluit ca la auzul acestor cuvinte. Intr'o secundă s'a perindat în mintea lui tot trecutul.

— Maria, tu eşti ? o întreabă el, cu o tremurătură în voce.

— Da, chiar eu, Măria Ta.

— Vai ce frumoasă te-ai făcut Maria ! Cum şi prin ce împrejurări ai ajuns aici ?

— Acestea ţi le voi spune acasă, răspunse ea ; şi fără a mai aştepta vre-o replică, ordonă vizitiului să întoarcă.

Intr'o stradă aproape de tot de centru, se afla locuinţa ei. Un apartament compus din vre-o patru camere, cu salon în care era şi un piano, etac, sufragerie, odaie de baie, toate mobilate cu mult gust şi chiar cu lucruri de preţ. Două servitoare : bucătăreasa şi o subretă, aveau grija menajului.

Iancu când s'a văzut în mijlocul acestui mare lux, nu ştia ce să creadă.

— Cum ! această locuinţă e a ta ! o întreabă el.

— Da Domnule, îi răspunse Maria în Franţuzeşte, cu un accent corect.

Ei ! lasă-mă ! ştii şi Franţuzeşte ?

— După cum vedeţi, îi răspunde ea tot în Franţuzeşte. Şi luând un volum de pe masă, începe a ceti drăguţ de tot, câteva rînduri dintr'o pagină. Apoi l-a dus prin celelalte camere, făcîndu-l să admire gustul desăvârşit cu care erau mobilate. Cu deosebire l-a impresionat camera de dormit, un adevărat cuib de dragoste de femee elegantă şi rafinată. Mai mare îi fu însă mirarea, când şi-a văzut fotografia lui, încadrată frumos într'o ramă de argint, aşezată pe masa ei de tualetă. Luînd-o în mână şi uitându-se la ea, Iancu s'a văzut când era el la 25 de ani, înainte de a se însura, şi întrebând pe Maria ce rost are această fotografie acolo, ea îi răspunde cu oarecare mândrie şi cu priviri provocătoare în ochi :

— E primul meu amant, pe care'l iubesc şi astăzi...

Câteva minute după aceia, Maria devenise o cârpă moale în braţele lui vânjoase,...şi în loc de două zile, pe cât a avut treabă Iancu în Bucureşti, a stat o săptămână.

*

Trei ani după aceasta, Iancu ducându-se la Brăila cu afaceri, într'o sară un prieten al său Brăilean, ca să-l distreze, i-a propus să-i arate viaţa de noapte din port, intrînd cu el într'o tavernă de mateloţi de pe malul Dunărei.

Intr'o sală cu plafonul jos, în care se aflau o mulţime de mateloţi străini de pe diverse vapoare ancorate în port, la lumina slabă şi îndoelnică a vre-o două becuri de gaz aerian, şi sub nouri de fum de tutun, pe nişte scânduri improvizate în chip de scenă aşezată în fundul sălei, o femeie aproape goală cânta un cântec obscen, cu o voce răguşită de alcool.

— Era Maria ! Iancu a recunoscut-o imediat, şi sub pretext că nu poate suporta atmosfera, dimpreună cu prietenul său au părăsit sala fără să fie văzuţi de artistă.

Chiar în iarna acelui an, Maria, după lipsa atâtor ani, s'a reîntors acasă la bordeiul părinţilor ei, tuberculoasă în ultimul grad, ca să-şi deie sfârşitul.

Inmormântarea s'a făcut pe cheltuiala curţii şi pot spune, cu oarecare pompă.

O rădăcină de trandafir sălbatec aflată la marginea groapei, găsind un mediu prielnic desvoltării în pământul desfundat, a dat în primăvară o mulţime de crenguţe viguroase, care până în toamnă au acoperit cu frunzile şi florile lor în întregime mormântul, ascunzându-l parcă întradins vederei oamenilor.

Dacă în locul acestui cacadâr, ar fi fost un trandafir de soi, sigur c'ar fi pierit şi el într'o iarnă, după cum a pierit Maria...

G. LECCA

INCA NU S'AU LUAT IAȘULUI

CELE 13 COMUNE BASARAABENE
CHESTIA SE AFLĂ IN STUDIU

Intrebând pe d. V. Petrovanu, prefectul județului, în chestia deposedării jud. Iași de cele 13 comune basarabene, d-sa ne-a declarat următoarele :

— „Știrile date prin gazete cum că comunele de peste Prut alipite Iașului în 1925, ar fi trecut înapoi, sunt neexacte.

„N'u s'a hotărît încă absolut nimic în această chestiune și avem bună speranță că Prutul nu va fi hotar și comunele vor rămâne mai departe la jud. Iași. Dealtfel d. ministru Costăchescu se interesează de aproape de această chestiune".

REP.

Știri polițienești

Vagonul de tramvai No. 7, a dat în str. Păcurari peste mașina No. 94, sfaramând-o.

— Mașina No. 321, mergând cu viteză pe str. sft. Andrei, s'a izbit de un stâlp de telefon.

— Au fost conduși la secție indivizii Const. Petrescu din str. Semnului 7 și I. Dimitrache din str. Ipsilante 16, la pretenția cârciumarului Iancu Chelner din str. Gării, pentru că i-ar fi furat o sticlă de rachiu.

— Locuitorul D-tru Mitrofan din str. Brândușei, a reclamat că astă noapte hoții i-au golit casa de tot ce avea mai de preț.

— Eri a fost internat în spitalul israelit comisarul Ștefan Ionescu, care a căzut pe stradă în nesimțire.

— A fost condus la poliție sătеanul Gh. Ceaușu din Tomești, surprins pe str. Palat cu un revolver sub haină.

— Locuitorul Gh. Stugariu fiind surprins de Const. Bergher din fundacul Șubă 4, la cușca lui de păseri, a fost condus la poliție.

— In Tg. Păcurari a fost arestat dezertorul D-tru Grigoraș din Reg. 6 vânători-Bălți.

— Doi pungași de buzunare au fefuii ieri prin grant, pe locuitorul Radu Langa din Str. Tăetoarei 6.

Unul din pungași Sonia Inoiderman din Mah. Lăutari 46, a fost arestat.

In jurul jafului din Bivolari

Am relatat la timp, îndrăznețul furt prin spargere comis la comerciantul G. Ianovici din târgul Bivolari, de lângă Iași, dela care o bandă de tâlhari sub conducerea femeiei Maria Buceag, a furat 150 mii lei, și diferite obiecte de preț.

Jandarmii începând cercetări, după ce au prins pe Maria Buceag conducătoarea bandei, ieri au reșit să prindă și pe complicii acesteia.

Intr'o prăvălie de manufactură din Bivolari a fost prins individul Costache Ionescu împreună cu soția sa, care făceau mari cumpărături.

Părând suspecți, au fost înștiințați jandarmii care au arestat pe cei doi soți.

Din cercetările făcute, s'a stabilit că aceștia sunt membrii în banda „celor trei", care astfel a fost exterminată. Rep.

De la Teatrul Național

Vineri 8 Noembrie în matineu are loc primul spectacol pentru copii din aceast stagiune.

Se va juca : *Nită, Nuță și Lăbuș* de Sorina Casvan și *Căciulița Roșie* de Radu Gyr. Ambele piese au repurtat strălucite succese la București.

Se pregătește acestui spectacol o fastuoaă montare în decoruri și costume de-o originală fantezie.

•

Piesa *„Liliom"* ce a fost primită cu entuziasm la premieră de către publicul care a ovaționat atât pe interpreți cât și pe realizatorii acestui spectacol, se va juca Joi 7 Noem. pentru a doua oară.

•

Sâmbătă 9 Noem. se va relua vechiul succes *„Heidelbergul de altădată"* cu o nouă distribuție și montare.

•

Vineri 8 Noembrie va avea loc al doilea spectacol de cartier la Ateneul Nicolina, unde se va juca de către echipa teatrului *„Coana Chirița la Iași"*.

x *Comisia de disciplină a ceferelului* a condamnat ieri la 2 luni excludere pe impiegatul de mișcare Const. Sandu și la 1 lună pe impiegatul de mișcare Gh. Teodorescu, ambii din Galați.

Cu ocazia reviziei unor vagoane ei au găsit un pachet cu o pălărie și o cravată. Dar în loc să înregistreze coletul găsit, ei și l-au însușit. După câteva zile, călătorul și-a regăsit lucrurile pe gâtul și capul celor doi ceferiști.

NIȘTE ARTIȘTI-SCAMATORI
RĂPESC DOUĂ FETE

Prefectura a primit astăzi o adresă din partea autorităților din Huniedoara, prin care se cere urmărirea în județul nostru a doi periculoși „artiști scamatori", care au dispărut din acea localitate împreună cu două fete din Huniedoara.

Acești „scamatori" se numesc Toth Ferdinand și Neuman Lais. Ei au reușit să ademenească pe fetele Iulia Sepsi de 17 ani și Ghisela Sepsi de 16 ani, după care au dispărut fără urmă din Huniedoara, luând drumul spre Moldova.

S'au dat dispoziții pentru urmărirea „scamatorilor artiști" în județul nostru. *Rep.*

INCEPIND DE
VINERI 15 NOEMBRIE
ZIARUL „OPINIA"
VA IMPRIMA UN NUMĂR DE
30 CUPOANE
CARE VOR FI DETAȘATE DE CĂTRE CETITORI
IN BAZA ACESTOR 30 CUPOANE FIECARE CETITOR VA OBȚINE IN MOD
COMPLECT GRATUIT
O POLIȚĂ DE ASIGURARE DE LA MAREA
Soc. „STEAUA ROMANIEI"
CARE PE LÂNGĂ NUMEROASE ALTE AVANTAGII DĂ DREPTUL LA AMORTIZAREA SUMEI DE
20.000 LEI
AMORTIZAREA SE VA FACE INDATĂ DUPĂ EXPIRAREA CELOR 30 CUPOANE, IAR SUMA DE 20.000 LEI SE VA PLĂTI IMEDIAT
BANII SE AFLĂ DEPUȘI LA BANCA MOLDOVA
AMORTIZAREA SE VA FACE INTR'O SALĂ PUBLICĂ, DE FAȚĂ CU CETITORII ZIARULUI „OPINIA" ȘI CU AUTORITĂȚILE LOCALE

INFORMAȚIUNI

x **Atentat la pudoare.** — Cu ocazia unei nunți celebrate la Mironeasa, un nuntaș, flăcăul Gavril a Petrei, a găsit de cuviință să-și bată joc de fata Maria Strugaru, în etate de 16 ani.

Atentatul la pudoarea fetei s'a petrecut chiar în timpul nunței la care ambii tineri asistau ca oaspeți.

Părinții fetei au reclamat cazul.

x *Trei gemeni.*— Femeia Floarea Olaru din comuna Vrăneștiași a dat naștere la trei fetițe gemene. Atât copii cât și fericita mamă sunt în perfectă stare de sănătate.

x Tribunalul a declarat ieri în faliment firma Marcu Șaim din Str. Cucu 40, cu un pasis de 600,000 lei.

x Eri a continuat la Tribunalul local procesul de omor prin imprudență intentat d-lui dr. Blidescu. Au fost ascultați ca martori d-nii dr. Boghen și dr. Gheorghiu.

x **Epizotii.**-In comuna Lețcani-Iași, s'a declarat epizotie de febră aftoasă, care face ravagii printre vitele sătenilor. Până acum au murit cinci vite ale unor gospodari din acea comună și numeroase animale sunt bolnave.

•

Epizotia de antrax care bântuia în aceiași regiune, în urma măsurilor luate de către d. medic primar veterinar al județului, a fost stinsă.

x *Găsitorul* portofelului pierdut în tramvayul de Sărărie în seara zilei de 5 Noembrie cor. al d-lui Haralamb Iliescu, este rugat a-l depune la ziarul „Opinia" după ce-și va reține banii din el.

Dealtfel, cazul s'a reclamat și Comisiei circ. 3-a în ziua de 6 Noemb. cor.

x Scarlatina continuă a face ravagii, având însă anul acesta o formă mult mai ușoară.

Zilnic sunt aduși la spital bolnavi noi.

x D. Sami Șmilovici, conducătorul agenției Socola a Băncii Moldova și expert-comptabil, a fost numit cenzor la Camera de Comerț, din partea Ministerului de Industrie.

x Delegația permenentă a organizației național țărăniste a ales un comitet compus din d-nii V. Petrovanu prefectul județului, prof. M. Jacotă președintele Consiliului județean, G. Bărgăuanu ajutor de primar și ziarist L. Paul secretarul biuroului de presă al organizației, care să îngrijească de apariția săptămânală a unui ziar oficios.

Primul număr va apare Duminică.

x Din impulsul d-lui dr. Slătineanu, se va crea un dispensar, în cartierul Tătărași. Se crede că suma trebuitoare a și fost promisă de către ministerul sănătății.

x Tribunalul comercial a acordat ieri în principiu, concordatul preventiv cerut de firma Carol Cratenstein din Str. Brăteanu.

Pasivul se urca la 7.403.000 lei iar activul la 6,180,000 lei. Cratenstein oferă 75 la sută, eșalonate pe 3 ani în rate egală cu dobândă de 15 la sută pe an.

Convocarea creditorilor a fost fixată la 16 Decembrie.

x Duminică dimineață va avea loc o întrunire național-țărănistă la clubul central din Iași, cu prilejul împlinirei unui an de guvernare.

Va urma apoi o masă comună.

x In ziua de 10 Noembrie va avea loc la prefectură, o conferință Ad-tivă, la care vor participa pretori, agronomii și notarii din județul nostru.

x *Direcțiunea liceului Național*, roagă părinții, corespondenții elevilor și pe foștii elevi ai liceului să binevoiască a asista la serbarea patronului școalei și inaugurarea infirmeriei internatului, de pe lângă acest liceu, care va avea loc, Vineri 8 Noembrie orele 3 p. m. precis, în localul școalei.

x BISFRICEȘTI.—Autoritățile locale clericale, au descoperit o serie de nereguli financiare la mânăstirea Secu-Neamț, comise de către starețul I. Ungureanu. S'a deschis o anchetă.

— I. P. S. S. Mitropolitul Pimen va pleca Vineri la București, pentru a soluționa mai multe chestiuni în legătură cu bunul mers al bisericei noastre.

— D. Florea a fost numit cântăreț la biserica : din Telenești-Fălticeni.

Rubrica Sportivă

Contestația Campionatului

Campionatul Moldovei odată terminat, (titlul revenind „Concordei"), a provocat nemulțumiri în rândul Victoriștilor. Ei au găsit o soluție *„contestația"*. Spourl cu care a fost învinsă „Victoria" și situația definitivă în clasament, nu i-ar mai fi dat drept de contestație, titlul revenind echipei care s'a doveit că merită să-l poarte.

Comisia centrală de foot-ball va trebui să se sezizeze favorabil „Concordei", căci altfel ar comite o nedreptate.

•

Jucătorul Livezeanu și-a dat demisia din clubul „Victoria", în urma înfrângerei de Duminică. El a făcut cerere de înscriere în clubul „Concordia", care i-a fost primită.

•

Sâmbătă și Duminică urma să se ție în localitate examenul de arbitri. Nu știm din ce motive, nu s'a prezentat nici comisia arbitrilor. DODY'S

x Cereți chiar astăzi farmacistului Dv. excelentul purgativ-laxativ *natural* Apă de *Breazu*.

Comerțul stabil
și comerțul ambulant

Pârâți 6.—Comercianții din localitate au făcut, nu de mult, o plângere Camerei de Comerț și prefecturei de poliție, prin care roagă ca să se interzică negustorilor ambulanți din alte părți să-și desfacă mărfurile în orășel, în zilele de târg, deoarece aceștia le fac o mare concurență.

Atât prefectura de județ cât și Camera de comerț au satisfăcut cererea negustorilor dând dispoziție în acest senz autorităților, care însă n'au pus'o în aplicare.

O delegație de comercianți va reinoi astăzi plângerea la prefectura de județ și Camera de Comerț.

x *Se afirmă că d. Stere cere ca Prutul să devie graniță administrativă, pe următorul motiv :*

„Dacă prin delimitările din Ardeal, s'a căutat a se păstra integritatea Ardealului,—cer să se procedeze la fel cu Basarabia".

x Duminică 10 cor. ora 9 jum. dim. va avea loc în sala Sidoli un mare festival organizat de Cercul „Dr. K. Lippe".

Printre alții, vor da concursul Canto d-na Sarah Goldștein acompaniată la piano de compozitorul Hakmayer.

Deasemenea și d-ra Coca Rea-Sylvia concert vioară, acompaniată la piao de d. Goldfeld.

x *Pentru comunitatea israelită.* — Aseară a avut loc la „Chevra-Chedoșa" o consfătuire a candidaților listei No. 2 ai comunității israelite. Au vorbit d-nii : Alex. Einhorn, S. O. Grosvald, dr. Pekelman, Avocații Kiva Ornstein, Hugo Schonblum, L. Spiegler, Carol Drimer, Sache Schwartz.

S'a hotărât a se coopta încă câțiva meseriași la viitoarea comunitate și de a lansa un manifest program către alegători.

•

La sinagoga Maidanschi, a avut loc aseară, o întrunire, provocată de candidații listei Nr. 1 pentru comunitatea israelită. Au vorbit d-nii Ilie Mendelsohn, Comarofsky, dr. Frühling și dr. Vartenberg.

x In ziua de 10 Noembre va avea loc cu un deosebit fast, solemnitatea sfințirei bisericei care a fost construită în com. Brăești-Iași.

Interesant de relevat este faptul că lucrările de durare la acest sfât locaș, au început acum 70 ani, și s'au terminat abea astăzi !

x D. prof. dr. Slătineanu, a plecat aseară la București, în interesul spitalului de isolare.

x Toate păcatele cad pe capul bietului municipiu.

Toți proprietarii, în casele cărora se găsesc instalate dispensarele comunale, au cerut sporirea chiriilor.

Pentru municipiu aceasta însamnă un spor de 250.000 lei pe an.

x Consiliul superior al magistraturei a fost convocat pentru mâine, spre a se numi un consilier la Inalta Curte de Casație, în locul Inaltului regent Sărățeanu.

x *Un incendiu* a izbucnit eri la locuința gospodarului Ștefan Ciofu, din com. Vrănești-Iași.

Focul a distrus casa și un grajd al numitului sătean în care se aflau două vite.

Incendiul care a luat naștere dela coșul sobei, a pricinuit pagube considerabile.

x *Direcția Teatrului Național* ne roagă să anunțăm că întârzierea spectacolului de Marți 5 Noembrie a. c. se datorește faptului că o parte din materialul technic comandat în străinătate a sosit în ultimul timp și deci n'a fost suficientă vreme de repetiție cu pesonalul technic.

Pe viitor spectacolele piesii „Liliom" se vor termina înainte de ora 12.

x D. prof. George Bogdan va începe cursul de medicină legală mâine Joi 7 Noembrie la ora 5 după amează. Cursurile vor continua în fiecare Marți Joi și Sâmbătă la aceiași oră, în sala de cursuri din universitatea veche.

x **D. Profesor Dr. I. Tănăsescu s'a mutat în str. Coroi 4. (Intrarea prin str. Carol sau N. Gane).**

x **Confecțiuni militare.**— *Se aduce la cunoștința Domnilor Ofițeri din garnizoană și provincie că la maison* „Derby" *din str. Ștefan cel Mare 23, au sosit noile transporturi de stofe Kaki pentru mantale și Ratineuri pentru Dolmane. Confecțiunile se execută în rate lunare.*

x *Crema Khasya* nu conține substanțe vătămătoare ca Mercur, Bismut, Plumb. Ea hrănește țesăturile pielei, evitându-vă sbârciturile. Depozit : Farmacia Pollak, str. Ștefan cel Mare.

AȘTEPTAȚI
In curând sosește
RADIO LUMOPHON
tip 1930, ultima perfecțiune, direct la priză, fără acumulatori și fără baterie anodică, cu 4 lămpi și grătar de protecție
PREȚUL LEI 7500

Parcele! Parcele!
Cu 15 mii lei puteți deveni proprietarul unui teren pentru construcție și gospodărie, de 1000 m. p. la bariera Păcurari pe locul zis „La Sitaru". Teren sănătos, la 3 minute de tramval și Toma Cozma.
Apă, lumină, piață, școală în apropriere.
Se vinde orice suprafață cu 15 și 25 lei metrul pătrat, începând de la 500 metrii. Plata și în rate. Pentru planul de parcelare și informațiuni:
A se adresa între 7-9 seara d-lui Inginer Schleier, Păcurari 21.

Amelioare și vindecare în cataruri și tuse dureroasă

produce
KRESIVAL

GRILAJE DE FIER { SOLIDE ELEGANTE, IN ACELAȘ PREȚ ca GARDURI DE LEMN
Sobe de teracotă . .
Instalații de calorifer
Parchete de stejar .
Faianță de pereți .
Gresie de pardoseli
Tapete pentru pereți
Izolări contra egrasiei și pentru betoane
LA
Biroul de Construcții
Ing. A. KLEPPER
IAȘI, PIAȚA UNIRII

LEGRAIN

Clinica Bolilor de Ochi
Strada Vovidenie No. 11
Conducerea :
Dr. PH. BLUMENFELD
MEDIC de SPITAL
Boli și operațiuni de ochi.
Dr. I. SEGAL-CARITAS
fost șef de clinică al prof. Rochon-Duvignaud Paris, asistent al clinicei oftalmogice dela Facultatea de medicină din Paris.
Cons. 8-10 a. m., 3-6 p. m.

PIERDUT biletul de lăsare la vatră Cercul de Recrutare Roman contigentul 1928, Reg, 13 Inf. Compania 8 Mitraliere.

Il declar nul și fără valoare în mâinele oricui s'ar găsi.

PLEVEȚ DUMITRU
Comuna Brăești Jud. Iași

NEAMȚ din Bucovina caută serviciu la un magazin ca expeditor sau magaziner. A se adresa la ziar sub A.

DE INCHIRIAT imediat cu preț eftin 2 magazii mari în strada Trancu No. 30. A se adresa D-nei Broide str. Anastăsie Panu 13.

GĂSIT 2 cuei de la o casetă de fier pe str. I. C. Brătianu.

A se adresa la ziar.

VÂNZĂTOARE rutinate, din branșa ciorapi și tricotaje, prezentabile și cu referințe, știind a aranja vitrina se caută. A se adresa Rosenfeld, str. Păcurari No. 48, între orele 1—3 p. m.

DOCTOR
Marcu Caufman
Boli Interne
Venerice și Sifilis
Raze Ultraviolete
Consult. zilnic 2-8 p.m.
S'a mutat în str. Palat 45

LA CERNAUȚI se găsește zilnic ziarul „Opinia" la chioșcul din Piața Unirei (halta tramvaiului) precum și la debitele principale din oraș.

ULTIMA ORĂ

Un demers al prinţului regent Nicolae

pentru împăcarea şefilor de partide

Bucureşti 6.— A.S.R. prinţul regent Nicolae a organizat pentru Sâmbătă 9 Noembre o mare vânătoare la domeniul său Broşteni din Neamţ. Prinţul a făcut invitaţiuni tuturor şefilor de partide şi membrilor guvernului.

D-nii Iorga, Vintilă Bratianu şi dr. Lupu au răspuns că primesc invitaţiunea. Se aşteaptă răspunsul d-lui general Averescu, care e sigur că va fi pozitiv.

D. Iuliu Maniu a înştiinţat că va participa împreună cu 4 miniştri.

Gestul prinţului este comentat cu însufleţire în cercurile politice, fiind socotit ca o năzuinţă a Înaltei Regenţe de a împăca factorii politici.

Chiar sa şi prevăd evenimente deosebite.

Remanierea

Din cercuri guvernamentale se anunţă că remanierea a intrat în faza realizării, în urma înţelegerii dintre d-nii Maniu şi Mihalache. E vorba chiar ca noii miniştri să depue jurământul Vineri.

Până la 15 Noembrie se va face şi mişcarea diplomatică, atingînd 11 legaţiuni. E aproape sigur că d. Răducanu va fi numit ministru la Berlin. Pentru legaţia din Roma e desemnat un fruntaş ardelean.

D. DR. LUPU PROPUNE

UN GUVERN DE CONCENTRARE

Botoşani 6.—După întrunirea dela Dorohoi, d. dr. Lupu şeful partidului ţărănesc, a făcut o vizită la Botoşani, însoţit de d. prof. I. Borcea fost ministru.

Partizanii lupişti au organizat un banchet.

D. dr. Lupu a făcut un expozeu asupra situaţiei, declarând că actualul guvern se va retrage mai curând decât se crede. Iar în locul lui, se impune alcătuirea unui cabinet de concentrare.

Situaţia guvernului francez

Paris 6.— Pe biroul Camerei s'au depus 5 interpelări asupra politicei externe, asupra dezarmării navale şi a politicei agricole a noului guvern. Deasemenea, s'a depus o interpelare asupra bătăilor de la poliţie.

Ziarele cred că în şedinţa de Joi guvernul va obţine o majoritate de 20 voturi şi anume 290 voturi contra 270.

De atitudinea pe care o vor lua radicalii, depinde soarta guvernului Tardieu.

Un disperat din amor

influenţat de opera „Faust"

Sofia 6. — La operă, s'a petrecut aseară o dramă impresionantă.

Pe când se reprezinta opera „Faust", un tînăr din banca întâia dădea semne de nelinişte şi scotea strigăte curioase.

In timpul scenei când Valentin era ucis în duel, tânărul a scos un revolver şi şi-a tras câteva gloanţe în piept. Apoi a vrut să se înjunghie cu un pumnal.

In stare gravă, a fost transportat la spital.

El a declarat că-i decepţionat din dragoste.

Parlamentul polonez

a fost prorogat

Varşovia 6.—Pentru ieri fusese fixată deschiderea şedinţei Seimului. Preşedintele Daszinski luase severe măsuri de control. Se eliberaseră numai 20 bilete pentru tribunele publice, iar deputaţii au fost perchezţionaţi, ca să nu aibă arme.

In ultima clipă însă, a sosit un decret al preşedintelui republicei, prin care deschiderea parlamentului se amână cu patru săptămâni.

Un student se sinucide

şi altul e ucis de tramvai

Bucureşti 6. — Studentul Al. Feldman, în anul 4 al şcolii politehnice, căzuse la examenile din toamnă.

Disperat, el s'a dus la un prieten în str, Sf. Ioan Nou 7, şi s'a aruncat în stradă, de la al 6-lea etaj, Nefericitul a fost complect zdrobit de pavaj.

Studentul în electrotehnică Eug, Solomon, din str. Cauzaş, a fost surprins de un tramvai pe linia 16 şi ucis pe loc.

Afacurile

contra prinţului Nicolae

Bucureşti 6.— Parchetul a pus în urmărire pentru les-majestate, pe publicistul Mircea Damian, care a atacat pe prinţul regent Nicolae într'un articol apărut în ultimul număr al revistei „Cronica politică şi parlamentară".

Mircea Damian va fi interogat mîne, împreună cu directorul revistei.

Creditul Agricol

Bucureşti 6.—Aseară a avut loc o conferinţă prezidată de d. ministru Mihalache, în chestia înfiinţării Creditului Agricol.

Se crede că această instituţie de credit va începe să funcţioneze până în două luni, cu un capital de 500 milioane lei. Ulterior, capitalul va putea fi sporit până la două miliarde.

Descoperiri arheologice

în Jugoslavia

Belgrad. (Ceps) —In com Krcedin în Srem, lângă Dunărea, s'au observat de câtva timp mari deplasări de pământ, cari au continuat până au apărut urmele unor vechi ziduri romane, rămăşiţele unei vechi cetăţi romane din timpul împăratului August. Au fost descoperite şi câteva schelete omeneşti şi diferite obiecte din timpurile romane.

Profesorii universitari din Rusia

supuşi unui examen politic

Moscova (Ceps).— La începutul noului an şcolar, profesorii şcolilor superioare sovietice au fost supuşi unui nou examen politic. Deosebit de riguroase au fost examenele la Moscova şi Leningrad.

Examenele au avut loc cu participarea organizaţiilor studenţeşti comuniste. 315 profesori au fost admişi, iar 68 înlăturaţi. Din numărul asistenţilor au fost înlăturaţi 170.

Vor mai fi efectuate examene pentru admiterea a 802 profesori şi studenţi. Revizuirea politică a profesorilor va fi efectuată şi în anul viitor, iar toţi acei cari se vor abate în timpul anului şcolar de la principiile comuniste, vor fi imediat demişi,

Datinele de Crăciun la Bucureşti

Direcţiunea Teatrului Naţional din Bucureşti a încunoştiinţat Ateneul din Tataraşi că a aprobat sala Teatrului Naţional al Capitalei pentru reprezentatarea Datinelor de Crăciun, în ziua de 24 Decembrie ora 9 seara. S-ta Mitropolie a Unguro-Vlahiei a făcut cunoscut de asemeni că a dat cuvenita deslegare (întrucât în acea seară sunt suspendate toate spectacolele).

Ateneul Tataraşi a luat hotărârea de a organiza această serbare a datinelor, la Bucureşti, după invitaţia struitoare a câtorva din Ateneele Populare din capitală. Serbarea se va da sub înaltul pattonagiu şi în prezenţa A. S. R. Principesa Elena Preşedinta de onoare a Ateneului Tataraşi şi a M. S. Regelui Mihai.

Doamna Alexandrina Cantacuzino Preşedinta Societăţii Ortodoxe, a făgăduit întregul sprijin. De asemeni şi alte Societăţi culturale.

In Iaşi, serbarea Datinilor de Crăciun, va avea loc, la Teatrul Naţional Vineri 20 Decembre ora 9 seara.

Incidente comuniste în Capitală

Poliţişti goniţi de muncitori

Bucureşti 6.— Comuniştii au voit să scoată un număr al ziarului „Munca Zilnică" şi în acest scop au cerut autorizaţie la Siguranţă.

D. Stan Emanuel director general al Siguranţei, a dat autorizaţie, cu condiţia controlului prealabil al cuprinsului.

Aseară la ora 7, vânzătorii au ieşit cu ziarele de la tipografia „Rampa". Dar câţiva agenţi de Siguranţă au voit să confişte foile. S'au opus energic comuniştii Dobrogeanu-Gherea, I. Kaner, C. Tiulescu etc.

Agenţii au pus mâna pe doi vânzători şi s'a iscat o învălmăşeală, spărgându-se câteva geamuri.

A intervenit şi public de pe stradă, iar poliţiştii au fost siliţi să se retragă.

COMEMORAREA PRIMULUI CONGRES STUDENŢESC

— O manifestare pioasă,—fără substrat politic —

— Lămuririle d-lui prof dr George Bogan —

După cum am anunţat, Sâmbătă 9 şi Duminică 10 va avea loc în Iaşi comemorarea primului congres studenţesc din 1909. Intrucât în jurul acestei comemorări s'au făcut unele insinuări cu substrat politic, am căutat să întâlnim pe d. prof. dr. George Bogdan, care ne-a declarat următoarele, în calitatea d-sale de fost rector al Universităţii în acea vreme:

— „Comemorarea congresului studenţesc, care a avut loc în anul 1909, nu va fi de cât o pioasă amintire a primului congres naţional cultural românesc la care au luat parte şi studenţi din provinciile ce pe vremuri erau înstrăinate.

„După cum *în acel congres nu a fost nici o tendinţă politică* şi el nu s'a organizat de cât pentru manifestarea unei înfrăţiri a studenţilor universitari, tot deasemenea *această comemorare nu va avea de cât nn caracter de pietate şi de reamintire* a acelor membrii care au lucrat pentru reuşita congresului şi care astăzi au dispărut.

Politica este cu desăvârşire lăsată deoparte. Dealtfel programul comemorării vorbeşte în acest senz şi este o garnţie a coloarei şi a spiritului ce va domnii în timpul acestor două zile de comemorări".

„Dealtmintrelea eu nu voiu lua parte şi nu am consimţit a lua parte la această comemorare, de cât în senzul celor spuse mai sus, fapt pe care l-am avut în veder şi l-am îndeplinit atunci când acum 20 de ani, fiind rector al universităţii, am organizat acel congres şi am fost preşedinte de onoare".

Am mulţumit d-lui prof. George Bogdan pentru lămuririle date.

S. MAUR

Consiliul de război

Aventurile unui dezertor

încheiate cu 2 ani închisoare

Consiliul de războiu, sub preşidenţia d-lui col Naum a judecat azi dimineaţă, procesul intentat soldatului Pelin Constantin din reg. 16 inf. acuzat de dezertare în străinătate.

Acesta este acuzat că în anul 1914, pe când îşi făcea stagiul militar, fiind persecutat de un caporal, a fugit la Rădăuţi (Bucovina) pe atunci sub stăpânirea Austro-Ungariei.

Izbucnind războiul se refugiază împreună cu populaţia civilă la Viena. Deaicea pleacă în Danemarca unde se dedă muncii câmpului. In 1924 se întoarce în ţară şi se angajează la un circ. ambulant.

La 15 Martie crt. făcându-se o razie cu ocazie bâlciurilor din Moldova, a fost arestat în apropiere de Tg. Frumos. In urma asprului requizitoriu al d-lui loc. Twers, comisar regal, soldatul a fost condamnat la 2 ani închisoare.

ORA 3

D. MANIU LA REGENŢA

Bucureşti 6.—Astăzi la prânz d. Maniu a fost primit într'o lungă audienţă la înalta regenţă. Şeful guvernului a dat relaţiuni asupra chipului cum înţelege să facă remanierea cabinetului. Regenţa va aviza până mâne.

La ieşirea dela palat d. Maniu a refuzat să dea lămuriri ziariştilor, mulţumindu-se să spue zâmbind: „—Anunţaţi că Duminică vor avea loc mari adunări naţional-ţărăniste".

Accident de tron la Mărăşeşti

Mărăşeşti 6.—Trenul de marfă 8904 venind din Adjud a găsit acul greşit la intrarea în staţia Mărăşeşti şi a ciocnit un grup de vagoane. Patru vagoane s'au răsturnat. Acarul vinovat a dispărut.

Uriaş incendiu la Berlin

Berlin 6.—Astă noapte un violent incendiu a izbucnit în aleia Regina Augusta, cuprinzând două fabrici şi un atelier de reparaţiuni de automobile. Focul apoi s'a propagat la un deposit de conserve, la o fabrică de încălţăminte şi la mai multe magazine. Pagubele sunt de mai multe milioane mărci.

S'a votat reluarea relaţiilor Anglo-Ruse

Londra 6.—Camera Comunelor a ţinut şedinţă până noaptea târziu, discutând îndelung rezoluţia guvernului pentru reluarea raporturilor diplomatice Anglo-Sovietice. D. Chamberlain a făcut un expozeu asupra politicei fostului guvern conservator; a cerut să se stabilească condiţia prealabilă ca sovietele să înceteze orice propagandă în Anglia şi şi-a exprimat nedumerirea dacă Rusia sau Anglia se înşeală reciproc în aceste tratative conduse de guvernul laburist.

După lungi discuţii Camera a admis rezoluţia guvernului, cu 324 voturi contra 199.

In jurul vânătoarei dela Broşteni

Bucureşti 6.—La domeniul princiar Broşteni, va avea loc Sâmbătă solemnitatea inaugurării căminului cultural pentru ucenici. înfiinţat de prinţul Nicolae.

Va urma apoi vânătoare la care prinţul a invitat guvernul şi pe şefii de partide. Deasemenen au fost special învitaţi reprezintanţii presei.

A MURIT MAX DE BADEN

Berlin 6. — Aseară a încetat din viaţă într'un sanatoriu pe ţărmul lacului Constanţa, prinţul Maximilian von Baden, fiul ducelui Ferdinand I-u von Baden şi ultimul cancelar al Germaniei imperiale.

DIVERSE

— O telegramă din Washington transmite declaraţia ministrului american de comerţ, cum că cursul acţiunelor la bursă nu va influenţa situaţia economică generală. Numai industria de lux va suferi pe urma recentului crah dela bursă.

— Legaţiunea germană din **Bucureşti a remis azi** guvernului un proect de acord comercial romîno-german.

INFORMAŢIUNI

x **Universitare.** Marţi 12 Noembrie crt. se întruneşte senatul universitar, la ordinea zilei fiind convorbiri asupra viitoarei alegeri de rector al universităţii din Iaşi.

Tot în aceiaşi zi se vor întruni senatul universitar şi consiliul facultăţii de medicină, având a se pronunţa asupra cererilor de transferare a d-lor: prof. dr. Bacaloglu, Ionescu-Mihăieşti şi Gălăşescu la facultatea de medicină din Bucureşti.

x Din Detroit (Statele-Unite) se anunţă, că d. Henry Ford, pentru popularizarea şi mai mult a maşinelor Ford, a scăzut preţul lor, la maximum 200 dolari (circa 33 mii lei).

x Vineri 8 Noembrie, orele 10 a. m., va avea loc la liceul de fete „M. Kogălniceanu" serbarea patronului şcolei.

Absolventele acestui liceu sunt învitate a lua parte.

O nouă arestare

în jurul furtului de 5 milioane din Piatra-Neamţ

Din Sighişoara a fost adus în localitate individul Gh. Şerban originar din Paşcani, bănuit a fi autorul furtului gropului de 5 milioane din gara Piatra-Neamţ în împrejurările uimitoare, de care ne-am ocupat la vreme. Şerban a fost văzut în ziua furtului pe peronul gării şi este un vechiu client al poliţiei.

D. Grigore Botez continuă cercetările.

Doctorul L. BALLIF

s'a mutat în strada Lascar Catargi No. 49 (casele Dr. Tuduran) şi consultă zilnic pentru boli mentale şi nervoase dela 5—7 p. m.

GRATIS

oferim

2000 FONOGRAFE sau

2000 POSTURI de T. S. F.

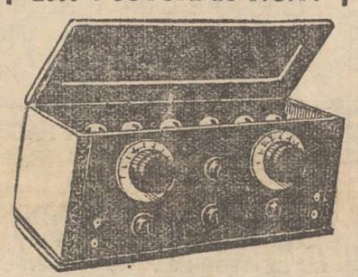

cu titlu de propagandă spre a introduce marca noastră primilor 2000 de cititori ai ziarului

„OPINIA"

cari vor găsi soluţiunea exactă a concursului următor şi se vor conforma condiţiunilor noastre.

CONCURS

A găsi trei oraşe din România al căror nume începe cu **B** înlocuind punctele prin literile cari lipsesc:

B . . ş . v
. c . r . s . i
. . i . a

A se trimite imediat acest anunţ complectat, adăogând şi un plic cu numele şi adresa Dv. foarte citeţe, spre a vi se putea răspunde, firmei:

Etablissements „Inovat"
Service... R. R. 35
29, rue du Vieux Pont de Sèvres
Billancourt, (Seine) France

Liceul Militar „G-ral de Div. Gh. V. Makarovitsch"

PUBLICAŢIUNE

Se aduce la cunoştinţa generală că în ziua de Luni 18 Noembrie 1929 ora 10 dimineaţa, se va ţine la acest liceu, licitaţie publică cu oferte închise, pentru aprovizionarea efectelor de îmbrăcăminte şi mic echipament, necesare elevilor pe anul şcolar 1929 | 1930.

Licitaţia se va ţine în conformitate cu art. 72—83 din legea comptabilităţei publice.

Ofertele vor fi însoţite de garanţia de 10 la sută din valoarea totală a articolului pentru care oferează.

Caietul de sarcini şi modelele de efecte, se pot vedea la serviciul îmbrăcămintei de la acest liceu, în zilele de lucru, între orele 8—12 şi 15—18.

Comandantul Liceului Militar Iaşi
Colonel, Şt. Davidescu

No. 7625 din 25 Oct. 1929.

Doctorul O. Cordescu

consultă pentru boli de

NAS, GAT şi URECHI

în fiecare zi între 4—7, în

Strada Lăpuşneanu No. 27

ROMÂNIA
Corpul Portăreilor Tribunal Iaşi
No. 607
Anul 1929 luna Noembrie ziua 4

PUBLICAŢIUNE

Se publică spre cunoştiinţa generală că conform adresei Judec. Ocol I Urban Iaşi No. 31874/929 se va vinde prin licitaţie publică în ziua de 15 Noembrie 1929 ora 2 p. m. averea mobilă sechestrată cu procesul verbal No. 2685 | 929 de la Dl. Carol Horovitz la pretenţia D-lui Mayer Calmanovici averea compusă din: una casetă de fer, una balanţă automată, patru zeci calupuri sopon, circa 100 kgr. pentru rufe, una sută cutii sardele Robert Albert şi Cado, zece bidoane undelemn, una sută cutii conserve a jumătate Kg.

Vânzarea se va face în Iaşi str, Cuza Vodă No. 2, la domiciliul debitorului pe bani gata şi în asistenţa comisarului respectiv.

Şef Portărel, Al. Boureanu
Secretar, Munteanu

România
Corpul Portărelor Tribunal Iaşi
PUBLICAŢIUNE No. 591
Anul 1929 luna Noembrie ziua 1

Se publică spre cunoştinţa generală că conform Adresei Tribunalului Iaşi secţia II-a No. 25981 | 929 se va vinde prin licitaţie publică în ziua de 11 Noembrie 1929 ora 10 a. m. averea mobilă sechestrată din proces verbal No 1223 | 929 de la Avram Simca şi Oscar Ghertner, ambii din Iaşi, la pretenţia D-lor Ionas şi Moise Feldman din Iaşi, avere compusă din: una maşină tigel de picior 35 X 45 cu accesoriile ei; o altă maşină tigel de picior 23 X 30, ambele maşini de tipografie, un Boston, două postamente cu 18 regale cu aproximativ 200 kgr. litere diferite.

Vânzarea se va face în Iaşi str. Anastasie Panu No. 56, la domiciliul debitorilor pe bani gata şi în asistenţa grefierului respectiv.

Şef Portărel, Al. Boureanu
Secretar, Munteanu

România
Corpul Portăreilor Tribunalului Iaşi
PUBLICAŢIUNE No. 525
Anul 1929, luna Octombrie ziua 30

Se publică spre cunoştinţa generală că conform adresei judec. ocol I urban Iaşi No. 25199 | 929 se va vinde prin licitaţie publică în ziua de 19 Noembrie 1929 ora 3 p. m. averea mobilă definitiv sechestrată cu procesul-verbal No. 2407 de la Hanină Miciner din Iaşi strada Baciu No. 1, la pretenţia Băncei Centrale de Nord din Iaşi averea compusă din: una maşină de cusut Singer, un dulap, o oglingă de perete, o etajeră, 2 sfeşnice de alamă, o masă, un cuţăr, un lăvicer, o tingire de aramă, una tablă pentru servit şi o cană sticlă cu flori, 1 lavicer.

Vânzarea se va face în Piaţa Halei din Iaşi pe bani gata şi în asistenţa comisarului respectiv.

Şef Portărel, Indescifrabil
20 Secretar, Munteanu

Doctor Max Ochin

Specializat la Paris în

BOALE INTERNE

(inimă, plămâni, stomac, ficat şi intestine).

Consult. între 4—7 d. a.

în str. Bărboi No. 17 bis

ANUL XXV No. 6750

ABONAMENTE
Lei 1000 . . . pe un an
„ 500 . . . „ 6 luni
„ 300 . . . 3 „

ATELIERELE TIPOGRAFICE.
IAȘI.—STR. LĂPUȘNEANU 37

3 LEI EXEMPLARUL

OPINIA

ZIAR POLITIC COTIDIAN

VINERI 8 NOEMBRIE 1929

ANUNCIURI
se primesc la toate
AGENȚIILE DE PUBLICITATE
și la
ADMINISTRAȚIA ZIARULUI
Iași. — Strada Lăpușneanu 37

Telefoane: Redacția 391, Administrația 394, Serviciul de noapte 367

DEZBINĂRI semnificative

Pe marginea unei reclamațiuni

Parlamentarii tighineni, Victor Bocancea, Iancu și M. Zipstein, au cerut ministerului de interne anchetarea activității prefectului de Tighina, d. Luca Nemțeanu.

Au și depus, în acest scop, demisiile, (par'că nu sunt depuse mai de mult!). Cazul de o speță foarte rară și merită să fie discutat, din unele puncte de vedere.

Când tovarășii de luptă, care s'au războit cot la cot timp de zece ani pentru triumful unei idei, ajung în interval numai de zece luni (nu uitați, mă rog, că sunt satisfăcuți și sunt puternicii zilei) să-și reclame un tovarăș—aceasta înseamnă mai întâi de toate, o lovitură grea, aplicată acelei idei!

Din întâmplare, am avut ocaziune să urmărim deaproape activitatea național-țărăniștilor tighineni și în anii de restriște, precum și în lunile de victorie și fericire.

Ce deosebire izbitoare!

In opoziție fiind d-nii Bocancea, Iancu, Zipstein și Nemțeanu formau un bloc în aparență masiv și de nedespărțit...

In fața țărănimei batjocorite și a orășenilor spoliați, se prezentau ca una și aceiași persoană, combătând oligarhia, invocând desinteresarea lor în lupta pentru redobândirea libertăților călcate... Se declarau apărători ai maselor și cereau într'un glas, capitularea tiraniei și predarea frânelor puterii, în mâinele democratice ale național-țărăniștilor....

Și iată-i astăzi, stăpânind județul, unde odinioară încasau palme și insulte... Scopul odată atins puteau să conlucreze împreună, pentru a aduce la îndeplinire măcar a mia parte din promisiunile lor. Dar de unde? Din prima zi chiar, frații de arme devin dușmani neîmpăcați...

Certurile se intensifică, pe zi ce trece; iau forme concrete. Conlucrarea în folosul celor oropsiți e stingherită, ba de unii, ba de alții... Deputații-tineri, cu oarecare simțiminte și rușine, ar vrea să facă ceva...

Se izbesc însă, de o stâncă... Acea stâncă e d. prefect... Și să nu credeți că d. prdfect e chiar așa de rău, sau că deputații sunt așa de buni...

In definitiv, național-țărăniștii se conduc după modelul predecesorilor lor...

Abuzul de putere; ignorarea programului și călcarea consemnelor sfinte,—se consideră și de ei păcate mici, care sunt inevitabile și se practică de la Nistru până la Tisa, fără nici o jenă... Nu; nu acestea ar constitui un motiv de reclamație... Ci, pur și simplu, deputații tighineni și-au dat seamă (vor fi fi urmați oare, de alții?) că d. Nemțeanu nu poate fi democrat,... că concepțiile lui sunt vechii și ruginite și se aseamănă cu cele ale liberalilor...

Și aici e tragicul...

In loc să se apeleze la mare; în loc să se formeze un partid puternic de stânga, cu tendințe adevărat democratice, înglobând partizanii devotați unei idei,—s'a înjghebat un aluat, un conglomerat. în care au fost cooptați oameni străini, pescuitori în ape tulbure, vânători de situații.

Și organizația tighineană a plătit un greu tribut datorită acestei greșeli politice, acestei nechibzuințe vătămătoare.

Vor să sfarâme stânca.

Cam târziu; dar mai bine, de cât niciodată...

In aceasta să fie ajutați de Dumnezeu; și mai cu seamă, să fie o pildă bună pentru întregul partid care, dacă ține la viitorul său, trebuie neîntârziat să-și purifice rândurile; să verifice atitudinile tuturor membrilor; să-și revizuească metodele. Căci altfel, păcat ar fi de speranțele care și-ar pune această țară în partidul promisiunilor mari.

I. L. Basarabeanu

IN PAG. IV-a
ULTIMA ORA
telegrafică și telefonică

NOUL GUVERN FRANCEZ

Rândul I (de la stânga la dreapta): Cheron (finanțele), Hubert (justiția), Tardie (prezidența și internele), Briand (externele), Leygues (Marina), Loucheur (munca).

Rândul de mijloc (dela stânga la dreapta): Laurent Eynac (aviația), Mallarmè (subsecretar de stat), Marraud (instrucția), Hennessy (economia), Oberkirch (subsecretar), Barety (subsecretar), Flandin (comerț), Gallet (pensiile).

Rândul din fund (de la stânga la dreapta): Robert (subsecretar), Pernot (lucrări publice), Monaut (subsecretar), Deligue (subsecretar), Delmont (subsecretar), Rollin (marina comercială), Poncet (subsecretar), Maginot (războiul), Pietri (coloniile), Champetier de Pibes (subsecretar).

Guvernul se prezintă astăzi parlamentului.

DIN TOATA LUMEA

Sporesc divorțurile in Anglia. O statististică a ministerului de interne englez ne prezintă aceste cifre, în ce privește divorțurile din Anglia:

In anul 1925 au divorțat 2673 părechi; în 1927 numărul divorțurilor s'a urcaat la 3192; în anul 1928 divorțurile au atins cifra de 3746; iar anul acesta numai până la sfârșitul lunei Octombrie s'au înregistrat peste 4000 divorțuri.

Te afirmă că creșterea numărului divorțurilor s'ar datora faptului că au scăzut taxele și s'au simplificat formele pentru acest scop, astfel că și oamenii săraci își pot permite plăcerea de a divorța.

*

Dorul papagalui.—D-na Daws o excentrică miliardară americană, vizitând Europa, a cumpărat de la o d-nă Elise Fôret din Paris un papagal. Reîntoarsă la New-York, d-na Daws a constatat cu uimire, că papagalul pe care-l îndrăgise foarte mult, începuse să slăbească văzând cu ochii. A fost chemat în grabă un medic specialist, care a opiniat că papagalul slăbește din cauză că-i e dor de fosta lui stăpână.

Miliardara americană a telegrafiat imediat la Paris și d-na Fôret a sosit cu primul vapor. Și într'adevăr, cum și-a văzut stăpâna, papagalul a început să se înzdrăvenească.

Iată dar că și animalele simt la fel ca omul.

*

Un premiu original. Ziarul rus „Seara Moscovei" publică acest anunț:

„Comisarul comunicațiilor, oferă premii variind între o mie și zece mii ruble, pentru acela care va descoperi persoanele care au uitat în trenurile No. 0493,6986 și 3218 următoarele obiecte: opt sticle cu vodcă, 16 borcane cu dulceață, trei copii variiad între 2 și 16 luni, 24 muzicuțe pentru copii, 4 ouă fierte, 6 mâțe, un canar, 23 căpățâne usturoi, 19 cepe și 49 jurnale".

Iată ce pot uita oamenii în trenuri...

*

Emoțiile vindecă bolile de nervi. La o recentă reuniune a medicilor germani, câțiva specialiști în boli nervoase au declarat că emoțiile mari vindecă bolile de nervi. Astfel între altele ei au arătat că muncitorii care repară vârfurile clădirilor înalte, șoferii cari gonesc repede mașina, se vindecă de nervi. Profesorul Hächt a adus și un muncitor care fiind atins de o crudă boală psihică, a fost transportat la un spital din Viena. Pe drum însă a deraiat trenul și muncitorul, încercând o emoție mare, s'a vindecat.

ACTUALITĂȚI POLITICE

LICITAȚIE MONARHISTĂ

sub imboldul indiscreției socialiștilor guvernului

Incă din opoziție, d. Maniu a înțeles să fie mai democrat, în contact direct cu masa largă a populației muncitoare. Impozantele demonstrațiuni național-țărăniste decurgeau totdeauna cot la cot cu elementele de stînga ale națiunii, și în comuniune spirituală cu șefii socialiști, prin prestigioasa trăsătură de unire a formidabilei personalități ex-averescane care răspunde la numele D. R. Ioanițescu. Partidul avea și puncte de program speciale pentru masa muncitorească, de o democrație și un constituționalism inerente spiritului occidentalo-generos al „inteligenței" ardelene.

Și precum d. general Averescu complotase odinioară cu socialiștii la înfăptuirea revoluției, tot așa d. Maniu acum un an pertractase cu tovarășii d-lui Flueraș spre a colabora la salvarea democratică a României Mari. Din aceste pertractări a rezultat un cadou de 9 mandate deputățești pentru domnii socialiști, tocmiți ca „stîngă parlamentară" în sînul quasi-unanimității național-țărăniste.

Și tovărășia a mers fericită până când d-nii Vaida și Rozvany au organizat apoteza roșie dela Lupeni, iar d. Maniu a trimis în congediu pe înalții regenți și s'a declarat d-sa Rege „în numele poporului român" uitând trei zile încheiate că se află pe tronul țării micuțul rege Mihai!

*

Atunci socialiștii noștri și-au adus aminte că dumnealor sunt proletari și că au obraz. Imediat au făcut în Adunarea Națională o declarație republicană. iar acuma de curând, d. Ilie Moscovici a scos revista „Mișcarea Socială" cu coperte roșii, ca să facă destăinuirea următoare:

„D-l Maniu, care se consideră democrat și care, între patru ochi, consecvent, *se declară și republican*, nu s'a supărat atât de declarația noastră de principii cât de demascarea dictaturei sale personale și a manevrelor sale iezuitice".

Scurt și cuprinzător! In tocmeala cu tovarășii socialiști, d. Maniu a dat o mică arvună republicană. Iar dacă astăzi îi convine să facă pe monarhistul, e probabil din mărinimie temporară pentru d. regent Sărățeanu.

Și îndată ce liberalii au aflat acest lucru, au deschis licitație monarhistă. La recentul congres de la Cluj, d. I. G. Duca a apăsat pe devotamentul permanent al partidului față de Coroană.

Licitația va continua, desigur, câtă vreme ochii vulturești ai politicianilor români vor distinge printre bibelourile Palatului cheia și lacata avantajelor puterii...

C. R. Ghiulea

Omagiu francez

pentru savantul Einstein

Din Paris se anunță că profesorul german Albert Einștein autorul vestitei teorii a relativității, a fost numit doctor de onoare al Sorbonei.

Ceremonia recepției va avea loc la 8 Noembrie crt. la Sorbona. In acest scop celebrul savant și-a anunțat sosirea la Paris unde va ține câteva prelegeri.

„OPINIA" LITERARA ȘI ARTISTICA

O dramă

In anul 1889, un tânăr englez anume Jack Kouth a plecat în lume ca să se vindece de dragostea ce o purta soției unui prieten al său. Dintr'un capriciu, Jack se dădea tot drumul drept Sam Harwk un văr de al său mort. La întoarcere în țară Jack cunoaște la Oxford o tânără de care se amorizează și cu care se însoară dându-i numele său de împrumut. După un an, afacerile îl duc la Londra, unde află că iubita lui de odinioară e văduvă. Se întâlnesc și se căsătoresc; de astă dată sub numele adevărat.

Și astfel Jack, dând numele său adevărat uneia și cel de împrumut altela, a dus-o bine 40 de ani, întreținându-le pe amândouă, și făcând menaj câte două săptămâni la fiecare, fără să știe una de alta.

O întâmplare a făcut zilele acestea ca totul să se descopere. Scandal public... parchet... și proces care se va judeca curând.

Curios este că ambele femei au declarat că vor să trăiască împreună, în aceiași casă, cu bărbatul lor. Justiția se va pronunța.

O întrebare însă. Dacă faptul s'ar fi descoperit cu 20—30 de ani mai devreme, tot ar fi susținut ele acest lucru?

int.

fapte

Ziua cărții americane

La 18 Decembrie se va organiza la New-York o zi a cărții americane. Inițiativa a fost luată de societatea scriitorilor din Statele-Unite, în comun acord cu secretarul general al ministerului artelor. Statul american a pus la dispoziția comitetului de inițiativă suma de 2 milioane dolari (330 milioane lei) din care se vor tipări cărți noi în ediții ieftine. Un milion dolari se va întrebuința pentru tipărirea operelor complecte ale scriitorilor, dela a căror moarte au trecut zece ani; și al doilea milion se va întrebuința, parte pentru tipărirea a câte unui volum scriitorilor începători, parte pentru

(Continuarea în pag. II-a)

ASPECTE

Presa și Siguranța

Știri din Capitală anunță că șase agenți ai siguranței au încercat să aresteze pe doui muncitori în momentul în care se aflau pe strada Sărindar, ducându-se la tipografia „Rampa" pentru a scoate ziarul comunist „Munca Zilnică" autorizat de siguranță să apară!

Ce înseamnă batjocura aceasta? Există pur și simplu ohrană și stare de asediu, devreme ce pentru apariția gazetelor e nevoe de o autorizație prealabilă a siguranței? De când a fost abrogată Constituția și înlocuită cu ucazurile polițiste în materie de libertate a presei?

Pe cât știm, la guvern se află partidul care a făcut cele mai largi promisiuni și care a cerut puterea și a obținut voturile cetățenilor tocmai pe chestia libertăților constituționale.

Pe cât știm, guvernul actual a revendicat conducerea țării în numele unui program de libertăți complecte a gândirii și. a scrisului și s'a legat față de masele populare să le respecte cu deosebită grijă; atunci cum se explică abuzul tolerat de guvern, abuz care jignește atât

(Continuare în pag. II-a)

Președintele Turciei și micul ciobănaș

Mustafa Kemal, președintele Turciei, făcând o primblare singur în automobil, rătăci drumul. Întâmplător trecu pe acolo un ciobănaș de vreo 13 ani, care se oferi să arate președintelui drumul fără să știe însă cu cine are de afface.

Președintele îl întrebă:

— Tu nu rătăcești nici odată calea?

— Nu, domnule, răspunse copilul. Noi care creștem în natură nu ne putem rătăci nici odată, pentrucă cerul, pământul și tot ce este pe dânsul, ne sunt frați și ne scot întotdeauna din încurcătură.

Răspunsul ciobănașului plăcu atât de mult președintelui, încât a doua zi trimise să-l aducă la palatul său și l-a înfiat.

Ciobănașul nu este primul copil înfiat de Președinte. In afară de acesta, el a adoptat mai de mult 5 fetițe a căror părinți au murit în războiul mondial.

FILE DE CARNET

Școala revoluționară

Zilele acestea am recitit interesanta carte a fraților Jérome și Jean Thâraud, purtând sugestivul titlu: „Quand Israel est roi".—Se găsesc acolo pagini emoționante, cum ar fi cele relative la omorârea contelui Tisza (începutul revoluției bolșevice la Buda-Pesta). pagini semi-duioase, tratând viața țăranului maghiar, fermecat de poezia ogoarelor; și pagini glorioase, cum ar fi cele relative la înaintarea armatelor române victorioase, spre Buda-Pesta, când s'a evaporat și regimul lui Bela Kun.

Intre ele, stau împrăștiate, reflecții asupra problemelor de economie politică, de sociologie, și de pedagogie.

Școala adolescenților la Buda Pesta, în vremea regimului bolșevic, merita o mai cuprinzătoare atenție. Spicuim aici, câteva idei bizare, pe care nici azi, nu credem să le mai cunoască vre'o altă școală din lume. Și le dăm cu titlul de curiozitate.

Deîndată ce liceanul a intrat în cursul superior, profesorii au datoria să-l inițieze nu numai asupra materiilor din programa analitică, ci asupra tuturor misterelor vieței, despre care liceanul nu are experiență. In acest scop, un specialist, pompos intitulat profesor de higienă, invită pe adolescenți și adolescente într'o sală de spital, unde au loc proecții luminoase e-

(Continuarea în pag. II-a)

Hronic întru minunată comèdie

pre nume teatru

de ION BRAMBURĂ

Că m'au învrednicit pe mine Dumnezeu în zilele mele, cu bună voie a scrire, întru cele ce pre pod de scânduri și între zugrăveală de pânză—spre hazul norodului adunat—cu mare veselie de către afurisiții de comedianți, se joacă...

Și zic că pus-au să joace o piasă, pre nume *Liliom*, a dumnealui Franțiu Molnar, în multe bucăți făcută și lungă tare cât o zi din postul nostru creștinesc.

Și zic că lungă fost-au ea, nu spre bârfire au mustrare, că doară bună au fost și cu adânc înțeles scrisă... Că întru ea, voit-au să arate că tare necăjită lume ie pre tărâmul acesta, iară mulți din cei chemați s'o știc, n'o știu...

Și era acest Franțiu Molnar, tare meșter întru ale scrisului, că pre el nu numai Pești îl știau, dar și Wiana și încă și peste apă, unde încercat-au Columb de au pus oul pre vârf, încă îl știau...

Iară ale lui piase, pre nume Diavolul, Riviera și toate câte sunt, cărturari mari cu scaun la cap, lăudatu-le-au și prea mărit.

Drept care cu cinste se cuvine și noi a îl prea cinsti.

Căci pre înțeles, piasa cu Liliom, fost-au așa:

Ci-că era acest Liliom (pre rumânește Liliac) om tare minunat și al dracului și într'un bâlciu mare zarvă și câștig făcea... Și numai s'au îndrăgit el de o fată pre care o au iubit și într'aceia tare o și bătea...

Că pre semne, știa el vorba românească anume că dacă nu îți bați muierea, se cheamă că nu îți e dragă. Și numai ce au rămas ea grea, iar el sărac fiind foarte, a vrut să fure, îndemnat de diavolul cel de Boldescu. Dar iacă l-au prins pre el și el nu făcut-au precum fălcoienii o fac, ci înjunghiindu-se de rușine au ajuns în ceriuri.

Și-au fost osândit la focul gheenei spre pocăire și plânset și tocmai după șaisprezece ani, coborând el pre pământ, au găsit copila lui mare, care nu știa eine au fost tatăl ei.

Și numai s'au despărțit iarăși așa fără nici o vorbă, că doară cum era să-l cunoască, dacă el mort era...

Ci în sufletul femeei, rămas-a o bănuială și un amar, precum că lucrurile dragi, dacă ți-au fost dragi, supărare dela ele nu poți avea...

Că doară aci vine spre înțelegere în tâlcul lor cele ce s'au scris, că dragostea mare lucru ieste...

Că împărat să fii ori cerșetor, ea ieste de-o potrivă și a tuturora ieste,—numai că vorba o desparte—că pre împărat ca și pre cerșetor la fel îl poartă și

(Continuarea în pag. II-a)

Duminică 10 Noembrie ora 3 p. m.

va avea loc

în SALA CULTURA

Conferința distinsului și talentatului publicist și orator
din Chișinău Avocat I. Skwirsky

care va vorbi despre

Noi îndrumări în viața Evreiască

Intrarea numai cu invitațiuni care se pot ridica la sediul Organizației Sioniste str. Palat No. 2, la drogheria I. L. Rosenștein și la fabrica de oglinzi Ilie Mendelsohn str. Sft. Lazăr No. 22.

INCEPIND DE
VINERI 15 NOEMBRIE
ZIARUL „OPINIA"
VA IMPRIMA UN NUMĂR DE
30 CUPOANE
CARE VOR FI DETAȘATE DE CĂTRE CETITORI
IN BAZA ACESTOR 30 CUPOANE FIECARE CETITOR VA OBȚINE IN MOD
COMPLECT GRATUIT
O POLIȚĂ DE ASIGURARE DE LA MAREA
Soc. „STEAUA ROMANIEI"
CARE PE LÂNGĂ NUMEROASE ALTE AVANTAGII DĂ DREPTUL LA AMORTIZAREA SUMEI DE
20.000 LEI

AMORTIZAREA SE VA FACE INDATĂ DUPĂ EXPIRAREA CELOR 30 CUPOANE, IAR SUMA DE 20.000 LEI SE VA PLĂTI IMEDIAT
BANII SE AFLĂ DEPUȘI LA BANCA MOLDOVA
AMORTIZAREA SE VA FACE INTR'O SALĂ PUBLICĂ, DE FAȚĂ CU CETITORII ZIARULUI „OPINIA" ȘI CU AUTORITĂȚILE LOCALE

Părinți,

Păziți-vă copiii contra epidemiilor

Față de cazurile de **scarlatină** și **paraiizie infantilă** și multe alte boli ce se propagă prin microbii din aer se impune o mai deaproape supraveghere a copiilor D-voastră apărându-i de invazia acestor microbi, ce pătrund prin nas în gură.

Pentru o apărare mai folositoare, se va întrebuința **Oleul preventiv,** din care picurați de 2—3 ori pe zi (în nasul copiilor) 1—2 **picături. Iar ca gargară preventivă Phenoxil;** din aceasta se toarnă 4—5 picături la 100 grame apă, amestecând apoi cu linguriță, să se facă gargară de 4—5 ori pe zi; ori se vor badijona copiii în gât cu **Soluția Milne,** (rcomandate de direcția Spitalului de izolare din Iași).

Cu modul acsta veți apăra copiii D-voastre de orice boli microbiene.

Urmând prescripțiile de mai sus, se poae spune că primejdia îmbolnăvirii, este ca și înlăturată.

CONST. I. WERNER
farmacist

Teatrul TRIANON
Vineri 8 Noembrie 1929
Concertul D-nei
HILDE DULITZKAIA
celebra interpretă a cântecelor populare

Doctorul L. BALLIF
s'a mutat în strada Lascar Catargi No. 49 (casele Dr. Tuduran) și consultă zilnic pentru boli mentale și nervoase dela 5—7 p. m.

România
Corpul Portărelor Trib. Iași
PUBLICAȚIUNE No. 526
Anul 1929 luna Septembrie ziua 30

Se publică spre cunoștința generală că conform adresei judec. ocol I Urban Iași No. 25139 | 929 se va vinde prin licitație publică în ziua de 20 Noembrie 1929 ora 3 p.m. averea mobilă definitiv sechestrată cu procesul verbal No. 1833 de la Marcu Katz din Iași strada Vântu No. 21 la pretenția Băncei Centrale de Nord din Iași averea compusă din: una șifonieră furnierată, una etajeră, un ceasornic deșteptător, un serviciu de dulceață, o tablă nichelată, 2 tablouri, una ladă cufăr, o masă, 2 scaune cu spătare și un taburel.

Vânzarea se va face în Piața Halei din Iași pe bani gata și în asistența comisarului respectiv.

Șef Portărel, Indescifrabil
21 Secretar, Munteanu

România
Corpul Portăreilor Trib. Iași
PUBLICAȚIUNE No. 527
Anul 1929 luna Septembrie ziua 30

Se publică spre cunoștința generală că conform adresei jud. ocol 1 Urban Iași No. 25200 | 929 se va vinde prin licitație publică în ziua de 20 Noembrie 929 averea mobilă definitiv sechestrată cu proces-verbal No. 1560 de la Marcu Șloim din Iași str. Țuțora 15 ora 2 p. m. și dela Iancu Meller din Iași str. Tufescu No. 12 cu procesul verbal No. 2108 ora 4 p. m. la pretenția Băncei Centrale de Nord din Iași averea compusă din: una oglindă, un bufet, una jachetă, una șifonieră, una oglindă de perete cu mesuța ei, una masă, una etajeră bronzată, 2 șfeșnice de bronz și 2 table de alamă, un costum de haine bărbătești, un palton de damă.

Vânzarea se va face în Piața Halei din Iași pe bani gata și în asistența comisarului respectiv.

Șef Portărel, Indescifrabil
22 Secretar, Munteanu

România
Corpul Portăreilor Tribunal Iași
PUBLICAȚIUNE No. 529
Anul 1929 luna Septembrie ziua 30

Se publică spre cunoștința generală că conform adresei judec. ocol I urban Iași No. 25132 | 929 se va vinde prin licitație publică în ziua de 22 Noembrie 1929 averea mobilă definitiv sechestrată cu procesul verbal No. 908 de la Leizer Jacobsohn din Iași strada Unirei 4, ora 2 p. m. și de la B. Braunștein din Iași str. Unirei 4, ora 4 p. m. la pretenția Băncei Centrale de Nord din Iași, averea compusa din: un dulap, un birou masă, una oglindă, un șeslong, 4 scaune, una șifonieră furnierată cu oglindă, una oglindă cu mesuță, un garderob furnierat, una canapea cu pluș, un șeslong și 4 scaune cu pluș.

Vânzarea se va face în Piața Halei din Iași pe bani gata și în asistența comisarului respectiv.

Șef Portărel, Indescifrabil
23 Secretar, Munteanu

LEI 460.000

se plasează imediat cu ipotecă total sau parțial în imobil urban cu condiția de a fi bine asigurat.

Informațiuni: avocat I. Serafimi str. Sf. Sava No. 15.

D-NA CLARA GRUNBERG

Furnizoarea Curței Regale, reîntorcându-se din Paris, anunță Onorată clientelă că a redeschis atelierul de croitorie de damă din strada Cuza-Vodă 83, Etaj I

DOCTOR
ROZA GAMARNIC
dela clinicele din Modena și Bolonia
Boli de femei, nașteri și venerice
Cons. 8—10 3—7
strada V. Stroescu 6 vis-a-vis de dispensarul Notre-Dame
Pentru săraci consult. gratuite.

DENTISTUL
FR. GRÜNBERG
cu Institut dentar, în
Strada Cuza Vodă No. 1
(vis-a-vis de Farmacia Jelea Halta Sărărie)

Execută toate lucrările de chirurgie și proteză dentară după ultimele cerințl ale științei.
Prețuri modeste
Consult. 9—1 și 2 jum.—7

DOCTORUL
R. DAMSKER
str. Ghica-Vodă No. 44-46
MEDICINA INTERNĂ,
SIFILIS și GENITOURINARE
tratează prin
BAI DE LUMINA și DIATHERMIE
Bolile interne, reumatismul, guta nevralgii, etc.
Bolile urinare și boli de femei
Cons. 8—11 a. m. și 3—7 p. m.

România
Tribunalul Jud. Iași secția III-a
JURNAL No. 9878

Având în vedere petițiunea din față prin care Banca Rom. Franceză cere înființarea unui sechestru asupra veniturilor imobilului moșia Spinoasa din Comuna Erbiceni Jud Iași, proprietatea debitorilor David Blumenfeld și Froike Livadaru.

Având în vedere că reclamantul în sprijinul cererei sale pe lângă acțiunea cambială introdusă contra pârâților prezintă și două cambii semnate de pârâți în ordinul reclamantei, protestate de neplată.

Văzând și disp. art.

Pentru aceste considerațiuni
TRIBUNALUL

Admite cererea și autorizâ Corpul de Portărei de pe lângă acest Tribunal ca la stăruința Băncei Rom. Franceze din Iași să înființeze un sechestru asupra veniturilor imobilului moșia Spinoasa din Com. Erbiceni Jud. Iași, proprietatea debitorilor David Blumenfeld și Froike Livadaru.

Numește sechestru pe răspunderea creditorului pe dl. Colonel Tulea, căruia i se fixează onorar suma de 10 la sută din venitul net.

Prezentul Jurnal se transcrie în registrul de urmăriri și se va publica în ziarul „Opinia".

Dată în Camera de Consiliu azi 4 Noembrie 1929.

(ss) I. Cămărzan, (ss) Th. Popescu
Grefier, Gh. Panțiru
No. 2728 | 929.

Licitație

Se vinde în ziua de 11 Noembrie 1929 ora 1 p. m. la Tibunalul Iași secția III-a imobilul din Iași str. Păcurari 89, teren, 4 construcțiuni și toate mașinele aflătoare în el.

DOCTOR
Margareta Cordescu
Medic Secundar a Maternității
Asistentă a Clinicei Obstetricale
BOLI de FEMEI — FACERI
Consultații 1—4; 7—8
Strada Lăpușneanu 27, Iași

„OPINIA"
LITERARA ȘI ARTISTICA

(Continuarea din pag. I-a)

sprijinirea tuturor revistelor literare, și parte pentru sprijinul editurilor mari. Toate aceste volume vor fi puse în vânzare chiar de ziua cărții americane, având imprimat pe tartaj efigia zilei. Tot cu ocazia aceasta se va organiza și o expoziție a literaturei americane.

La un concert

Thomas Mann, marele scriitor german, s'a dus într'o zi cu un nepoțel de al său la un concert dat de un cor vestit.

La un moment dat, copilul îl întreabă:

— „Unchiule, de ce vrea s'o bată domnul acela pe domnișoara din față"? și copilul arată cu mâna pe dirijor și o soprană.

— „Nu vrea s'o bată puiule", răspunse scriitorul.

—„Atunci de ce țipă" întrebă nedumerit copilul.

O piesă scrisă de un nebun și jucată de nebuni

In ospiciul din Bolonia (Italia) s'a reprezentat zilele acestea, o piesă scrisă de un nebun. Artiștii care au jucat piesa, au fost tot nebuni, ca și publicul asistent. Decorurile au fost deasemenea lucrate de un nebun. Au azistat de curiozitate numeroși literați, artiști și gazetari (teferi), care declară că rolurile au fost bine interpretate și replicele date cu mai multă siguranță ca actorii normali.

La teatru

Luigi Pirandelo, celebrul dramaturg italian, ducându-se la un teatru de cartier din Roma, unde trebuia să-și întâlnească un prieten care juca acolo, văzu între culise un copil.

— Ești rudă cu vreo artistă, îl întrebă dramaturgul?

— Da, răspunse copilul. Domnișoara deacolo care joacă pe amoreza, e bunica mea.

Intre prieteni

— Da bine, se poate una ca asta? Ai rupt un baston pe spatele nevestei tale.

— Regret sincer. Bastonul m'a costat 200 de lei.

Bibliografie

A apărut: *„Mișcarea Socială"* No. 2, revistă lunară de doctrină și politică social-democrată, condusă de d. Ilie Moscovici. Cuprinde interesante articole asupra aspectelor social-politice din țară și străinătate, datorite d-lor Ilie Moscovici, Friederich Adler, Lotar Rădăceanu, S. Emil, Luiza Kautsky, N. Deleanu, Dr. Oskar Pollak etc. Numeroase note și comentarii de actualitate. Redacția în București, stre Oteteleșanu 5.

Un cadavru în Bistrița

Piatra Neamtz. — Din comuna Broșteni a dispărut de câteva zile, flăcăul I. Gh. Lungu.

Eri, apa Bistriței a aruncat la mal cadavrul lui Lungu. Fiind bănueli, Parchetul local a decis autopsia.

x Pe moșia Mânăstireni-Botoșani s'a aprins o batoză de treer a d-lui Zalman Strulovici din Botoșani.

Batoza era asigurată.

S'a dispus o anchetă.

Indrăznețe furturi de bijuterii
în centrul Botoșanilor

Botoșani 7. — Două senzaționale spargeri. au fost comise astă noapte, în localitate, la un magazin de bijuterii din centrul orașului, și la locuința uni proprietar.

Pela orele 2 noaptea o bandă de tâlhari a pătruns prin spargerea ușei, în magazinul de bijuterii al fraților Goldstein, din Calea Națională 267.

Odată intrați în magazin, hoții au furat un mare număr de bijuterii, inele, brățare etc. alegind numai lucruri fine.

Apoi tâlharii au încercat să spargă casa de bani din magazin, și în care se afla suma de un milion lei. Ei n'au reușit însă.

După aceasta hoții s'au făcut nevăzuți.

Dimineață, aflându-se despre acest senzațional furt, au fost înștiințate îndată autoritățile care au inceput cercetări.

Până acum nu s'a putut evalua la ce sumă se ridică bijuteriile furate. Totuși valoarea obiectelor luate de hoți, este foarte mare.

*

Un alt furt prin spargere, a fost comis în acelaș mod, la casa proprietarului A. Zaharia, din str. Martian 7.

Dela acesta hoții au furat o însemnată sumă de bani și bijuterii.

*

Din cercetările făcute până acum de poliție, se crede că aceste două lovituri au fost comise de către banda spărgătorului internațional Goldstein, despre care s'a aflat ca pripășită de cât-va timp în localitate.

Ancheta este în continuare.

Zava

ASPECTE

Presa și Siguranța
(Continuare din pag. I-a)

de profund programul său a cărui serbătorire se pregătește să o facă zilele acestea cu prilejul împlinirii unui an dela venirea sa în fruntea treburilor publice?

Constituția e precisă: nici o autorizație prealabilă nu se cere pentru scoaterea unui ziar, nici cenzure, nici altă măsură represivă nu se poate înființa în materie de presă, gazetarii rămânând răspunzători în fața legii pentru delictele ce le-ar fi comis pe calea tiparului. Atât și nimic mai mult.

De unde atunci dreptul siguranței de a da ea autorizații pentru **scoaterea** gazetelor? De unde amestecul acesta insolit al autorității polițienești într'un domeniu de care trebue să rămână absolut străină?

Guvernul are datoria să se explice, dacă nu voește ca la împlinirea unui an de conducere a țării, să i se conteste dreptul de a mai rămâne la cârma statului și de acum înainte; tolerând ilegalitățile, nu mai are nici o rațiune de a exista.

G. SPINA

FILE DE CARNET

Școala revoluționară
Continuarea din pag. I-a)

dificatoare și „experiențe fizice".

Mărturisim că exercițiile acèstea de virilitate, practicate în comun, sub ochii și cu concursul profesorilor. departe de a determina cadre educative, seamănă mai degrabă o orgie antică, a sport babilonic.

Experiențele de laborator, se etichetau sub numele de „preliminarii", Programa analitică, prevedea însă pentru diferitele clase ale învățământului superior, variate forme de inițiare. Un grad înalt al acestor înveseliri în comun, îl determina „muzeul de artă plastică", asupra cărora frații Tharaud, din motive lesne de înțeles, se feresc să mai inziste. Dar fraza cu pricina, spune multe: „on institua, poyr les garçons et les filles, des cours d'hygiene qui donnérent lieu à des exhibitions scandaleuses, dans de soidisant musées d'art plastique".

Iată câteva din principiile extreme ale școalei revoluționare, sau a dragostei libere. Lăsăm pe cititori singuri, să judece, dacă repede, s'au înregistrat roadele așteptate.

I. FR. BOTEZ

INFORMAȚIUNI

x DEZERTOR ARESTAT IN JUDEȚ.—Jandarmii au reușit să aresteze astă noapte, pe când făceau razia obișnuită, pe individul Vasile Antinov, originar din comuna Hermeziu-Iași. Fiind cercetat, s'a stabilit că el este dezertor din anul 1919.

Dezertorul va fi înaintat autorităților militare.

x LA TG. FRUMOS a avut loc Sâmbătă 2 Noembrie crt. un reușit festival dat de asociația Macaby—Tg. Frumos, cu concursul macabeilor ieșeni.

Au asistat autoritățile și un numeros public. Succesul festivalului se datorește comitetului de conducere și în mare parte domnișoarelor Tane și Inștein.

x *Prefectura* a intervenit pe lângă ministerul muncii pentru a se admite deschiderea restaurantelor și cârciumelor cu mâncări, din toate târgușoarele și satele situate pe drumuririle principale din județul nostru în zilele de Duminica și sărbători legale intre orele 12-7 seara,—deoarece populațiunea flotantă are nevoie de alimentațiune, și aprovizionare a sătenilor.

x Sâmbătă 9 Noembrie ora 9 seara va avea loc în sala Palatului Camerei de Comerț obișnuita șezătoare artistică-literară a cercului cultural „Ronetti-Roman" la care va conferența d. dr. L. Cazac-Averbuch despre „Psichoanaliza sinucigașului".

Va urma un bogat program artistic.

x Comisia de disciplină a ceferelului, a amânat ieri procesul lui Gh. Iftimie și V. Stratulat magazioneri din Bacău, acuzați de neregului; și procesul impiegatului de mișcare Pop Victor din gara Muntele Mirajului, acuzat de fals și sustragere.

x In fața Tribunalului Fălticeni s'a judecat procesul de excrocherie, intentat marelui moșier Ștefan Boncahe din Siliștea, și a omului său de încredere frizerul Reichman.

Tribunalul se va pronunța Luni 11 Noembrie.

Hronic întru minunata comèdie
pre nume teatru
(Continuarea din pagina I-a)

pre un drum îi duce și că a ori cui ar fi și pre ce limbă ar fi cântată, numai ea iartă mai mult și decât evanghelia prea sfântă și pocăește mai mult decât focul gheenei... Ci într'adevăr mărturisesc că acest Franțiu Molnar, cântăreț mare al dragostei ieste...

. . . . . .

Pre acest Liliom, jucatu-l-au unul pre nume Miluță Gheorghiu... Și era ăst Miluță,—vorba cronicarului—om nu mare la stat, dar măreț la faptă. Că draci a dat din el întru începutul comediei jucând, iar apoi întru sdruncinare de suflet trecând el, și-au arătat talentul întru toate, că lacrimi din inimă stors-au. Că pomenindu-l numai într'aceia îndrăgostire din grădină, căutând floarea de salcâm, înduioșatune-au foarte,—iar unde au fost de s'au bucurat de pruncul lui și s'au hotărât să fure, mărturisesc că încă minunat au fost... Și cu el au jucat dumneaei pre nume Bărbuleasca, ce se cheamă că de mare preț întru ale teatrului este...

Că glasul ei și joaca ei aur au fost, curat precum aurul este...

Iară dumnealui, Boldescului, aferim zisu-i-am, că de-ar fi rang întru ale comèdiei, mare Logofăt l-așî firitisi, precum într'adevăr întru ale boeriei dregătorii se cuvine...

...Ci însemnând cu aceste treburi, mare păcat așî face uitând-o pe dumneaei Marietta ce-și zice Horga, ce prin meșteșugite ghidușii, afurisită tare au fost... Că numai un pic de fată fiind, minune mare iese, de râzi de drăcoveniile ei ca de alte cele...

...Că lăsându-mi hrisovul să vorbească, slova anume par'că pre sine se scrie spre a tuturora însirare. Dar cu cinstită închinăciune plecându-mă, spre îndurare foarte îi rog, că tiparnița mai mult loc nu o avea spre o mai îndreptățita hronicare. Mai ales dumneai Didina Castriș, care cu biciu în mână văzându-o, de chelfăneală frică foarte îmi este...

. . . . . .

Acu întocmind eu hronicul acesta întru lauda lui Franțiu Molnar, apoi ziç, că dacă el mare au fost acest Franțiu,—apoi tot fără putere ar fi rămas, de nu l-ar fi ajutat pre el unul zis Aurel Ion al lui Maican.

Carele rumân fiind el, tot așa de tare ca neamțul cela dela Pești au fost...

Că dintru toate cele ce pre scândură fost-au întruchipate, rumânul nostru săracul le-a scrnit te miri cum și le-au fost așezat el așa, că mare minunăție au stârnit, spre bucuria norodului înșirat în jilțuri...

Că nu numai învățat trebue să fie cineva pentru asta, dar și isteț nevoe mare, că doar nu lucru ușor ieste să te joci cu lumina și să furi curcubeul să-l pui norodului înainte ca pre o plăcintă...

Și iaca el a făcut-o...

Și iarăși nu-i lucru ușor să pui aidoma pre pod de scânduri anume ce multora cu greu prin cap le trece...

. . . . . .

...Că dacă nu era el zic, acest Aurel Ion al lui Maican, se ducea dracului toată comedia neamțului.

ION BRAMBURĂ

SPITALUL SOCOLA DIN NOU AMENINȚAT

CE PREVEDE NOUA LEGE—PREFECTURA DE JUDEȚ NU POATE SUPORTA INTREȚINEREA SPITALULUI— O SOLUȚIE

Noua lege de organizare sanitară prevede că toate instituțiile sanitare de pe teritoriile județelor, vor fi trecuți în bugetele prefecturilor respective.

Până acum instituțiile mai importante și care necesită cheltueli mari, erau întreținute din bugetul Ministerului Sănătății. Intre aceste instituții este și mare spital Socola, spitalul de la Stânca și sanatorul de tuberculoși de la Bârnova, care-s situate pe teritoriul jud. Iași.

Ministerul atrage atenția

Zilelele acestea serviciul sanitar al județului a primit o adresă de de la ministerul Sănătății prin care se atrage în mod deosebit atenția asupra prevederilor nouei legi, cerând a se inainta prefecturei de județ bugetele spitalelor care trec cu începere de la 1 Ianuarie în sarcina județului.

D. dr. Vasiliu, medicul primar al județului, a executat dispoziția ministerului și a înaintat prefecturei odată cu bugetul serviciului sanitar al județului care se urcă la peste șase milioane, și bugetele spitalelor, între care numai cel dela Socola însumează 17 milioane lei.

Prefectura nu poate suporta

D. dr. Vasiliu a avut o consfătuire cu d. V. Petrovanu, prefectul județului, punându-l în curent cu dispozițiile în aceiași direcție ale Ministerului Sănătății.

Chestiunea întreținerii spitalelor n'a fost încă rezolvată, dar fapt cert e că Prefectura nu poate suporta măcar întreținerea ospiciului Socola care după cum am arătat se urcă la 17 milioane, deoarece tot bugetul județului în care se cuprind toate serviciile județene—inclusiv cel sanitar — abia atinge 83 de milioane.

Ar însemna deci ca bugetul să fie mărit încă cu o jumătate pentru întreținerea numai a spitalului Socola.

O soluție

Față de greaua situație creată instituțiilor sanitar, d. dr. Vasiliu a cerut relații Ministerului Sănătății. Până acum n'a primit însă nici un răspuns.

Din discuțiile urmate până acum între câțiva șefi de autorități, a ieșit următoarea soluție care va fi supusă aprobării autorităților superioare:

Spitalul Socola deservește nu numai județul Iași, ci toate județele din Moldova, fiind singurul ospiciu în ospiciu în această provincie. Deaceia întreținerea lui nu trebue să cadă numai în sarcina județului Iași, ci să contribue toate județele.

Aplicarea acestei soluții devine ușoară prin crearea directoratului regional care va avea autoritatea să impue județelor înscrierea în buget a unei sume speciale pentru spitalul Socola.

Deocamdată aici stau lucrurile.

L. PAUL

DISPARIȚIA UNUI TÂNĂR DIN TRENUL BĂLȚI-IAȘI

O misterioasă dispariție a unui tânăr ieșan, din trenul Bălți-Iași, a fost adusă astăzi la cunoștința autorităților noastre.

Un tânăr...

Alaltăieri seară, venea în trenul Bălți-Iași, femeia Vasilca Tarcan, din com. Tomești, din județul nostru, împreună cu fiul ei Dumitru, în vrâstă de 21 ani.

Dumitru însă, care șezuse mai multă vreme la o rudă a sa în jud. Bălți, cu greu a fost hotărât de către mama lui, să se reintoarcă acasă.

Și în tot timpul drumului, tânărul băiat, era foarte abătut, spunând mamei sale că nu va putea rămâne la Iași, și se va înapoia la rude.

Dispariția

Când trenul se apropia de Iași, Dumitru a ieșit pe culuarul vagonului. Și profitând de un moment în care mama sa adormise, s'a îndepărtat de culuar; după care a dispărut.

Când bătrâna mamă a lui Dumitru, s'a trezit din somn, a remarcat absența fiului ei.

Toate cercetările făcute pentru aflarea lui Dumitru, au fost zădarnice.

Sinucidere?

Indată s'au anunțat autoritățile despre această curioasă dispariție, și s'au început cercetări.

Din declarațiile mamei lui Dumitru, se bănuește că acesta, fiind îndrăgostit de o fată din Bălți, și acum despărțindu se de ea, a hotărât să se sinucidă.

Cercetările făcute pe linia de cale ferată încă n'au adus nici un rezultat, deoarece nu s'a dat de urmele celui dispărut.

Ancheta este în continuare.

Rep.

Știri polițienești

Au fost arestați cu ocazia raziei de astă noapte, D-tru Miluță str. Uzinei 20, Petru Mereuță str. Ștefan cel Mare 20 Trayan D-tru dela orfelinatul evreesc, Grig Vlasa din Nicolina 102, Natalia Ciobanu Pomir 9, Ion Aandronache originar din Urtea-Orhei și cu locuința în Str. Tatarași 18, — toți acuzați de furturi.

— Cu ocazia raziei, a fost surprins astă noapte tânărul Burăhovici din str. Cuza Vodă, soldat detașat la corp. 4 Armată. El era fără bilet de voe. Condus la poliție, el s'a smuls din mâinele agenților. rupând-o de fugă pe str. Alexandri.

Sergentul a tras 2 focuri de armă, fără însă a-l nimeri.

— Anica Subinschi din strada Petre Șchiopul 8, s'a plâns poliției că având în gazdă pe Petrache Manole, acesta în lipsa ei de acasă, i-a golit, toată casa, dispărând apoi fără urmă.

— Fotograful Marcel Braun din Str. Lăpușneanu, s'a plâns poliției că astă noapte i s'a spart galantarul, furându-i-se..o singură fotografie.

— Prin forțarea unui geam, s'a furat d-lui L Eminescu din Str. Uzinei 20, o blană și câteva haine.

Ciocnire de automobile

O ciocnire de automobile s'a produs în cursul nopții pe str. Cuza Vodă.

Două automobile 110 Iași și 111 Roman, mergând cu viteză s'au ciocnit, avariindu-se.

In automobile se aflau câțiva demnitari ieșeni care însă, din fericire, nu s'au ales decât cu spaima.

SPORTIVE

Duminică se joacă în localitate, un match amical de foot-ball între „Concordia" și „Hacoah".

•

Marți s'a judecat la subcomisia de foot-ball, contestația făcută de „Victoria" pentru anularea matchului de Duminica trecută.

Subcomisia a respins contestația proclamând pe „Concordia" campioana Moldovei.

•

Se crede că încă în toamna aceasta, va juca în localitate cu clubul „Concordia", o echipă din București.

D.

O lămurire din Bârlad

în chestia cooperativei de Credit Mărunt

Referindu-se la o corespondență dintr'un număr anterior al ziarului, d. dr. B. Șechter din Bârlad ne scrie că consilierii Băncii de Credit Mărunt se bucură de deplină autoritate morală și de dragostea asociaților.

La convocarea din 27 Oct. a domnit armonie desăvârșită și mare entuziasm. Au vorbit d-nii Wilder, av. Fundoianu și d. dr. Sechter, primit cu ovații și ascultat cu viu interes.

In acelaș sens, primim și o adresă directă dela Banca de Credit Mărunt din Bârlad.

x *La festivalul* artistic-literar organizat de cercul cultural „Dr. K. Lippe" din localitate, care va avea loc Duminică 10 Noembrie crt. ora 9 dimineață, d. dr. Robin E. Stein va conferența despre subiectul viitoarei sale opere: Amintiri din viața mea (Erusalim, Athena, Roma). Vor mai da concurs la partea literară artistică d-na Lydia Grigoriu (Miss Iași), d-na Sarah Goldstein, Coca Rea Silvia Goldștein, eleva profesorului Bârsan, Heinrich Hachmaier (compozitor), d. Goldfeld (acordeon) și alții.

INFORMAȚIUNI

x Mâne 8 Noembre (Sf. Mihail și Gavril) nefiind sărbătoare legală, prăvăliile vor fi deschise toată ziua.

Ziarul nostru va apărea la orele obișnuite.

x *D. N. Georgescu, ajutor de primar, lucrează la întocmirea unui proect de modificare a taxelor pe apă și canal, punând în concordanță evaluările imobilelor făcute de comună, față de cele de stat.*

Adica, se sporesc taxele pe apă.

x BISERICEȘTI.— Mâine are loc hramul bisericei „Sfinții Voevozi din localitate.

Slujba religioasă va fi oficiată de preotul Ciolan.

x *Din loc competent se dezminte categoric știrea retragerii d-lui C. Argetoiann din partidul liberal.*

x La librăria „Viața Românească" a sosit o adresă din partea unui profesor al facultății de litere din București, prin care se cere expedierea unui mare număr de volume din opera „Revoluțiile Munteniei" a lui Del Chiaro, tradusă din italienește de concetățeanul nostru d. Cristian.

Această lucrare a fost recomandată studenților facultății de litere din Capitală.

x Au fost scoși la pensie, pentru limită de vrâstă, următorii funcționari dela serviciul tehnic al jud. Iași: Gh. Hărzobanu, V. Dascălu, T. Constantin și Gh. Matei.

x D-na Elisabeta Mocanu, oficiantă la spitalul din Bivolari, a fost transferată la Vaslui; iar în locul ei, la Bivolari, a fost numit d. Gh. Bordeianu.

x D. prefect V. Petrovanu a convocat pe ziua de 15 Noemb. la prefectură, pe reprezentanții autorităților județene, pretorii, notarii, protopopii, conductorii tehnici și agenții sanitari din județul nostru,— pentru a se consfătui asupra alcătuirei viitorului buget al prefecturei. De asemenea refacerii șoselelor și a însemnărilor de toamnă.

x La spitalul de izolare se găsesc în căutare 7 bolnavi de entero-colită. In cursul acestei săptămâni s'a înregistrat la spitalul de izolare un caz mortal de malarie.

x *Procesul comuniștilor.* — Tribunalul local a judecat ieri procesul intentat conform legei micului Parchet, privind pe cei 8 muncitori Ion Maxim, Av. Hună, Georgeta Chirilă, Vigder Lerner, I. Michel, I. Țucherman, M. Ursu și Manea Leibovici — arestați cu ocazia conflictului cu poliția, întâmplat pe str. Socola, în ziua de Duminecă.

Apărarea prin d. Patrașcanu București, a cerut declinarea competinței în favoarea Curței cu Juri. Cererea a fost respinsă. S'a luat apoi interogatoriul acuzaților care au negat de a fi lovit pe polițiști.

S'a ascultat ca martori numeroși polițiști și pe d. Col. Dumbravă prefectul poliției.

Procesul a fost apoi amânat pentru citarea de martori în apărare.

x D-nii V. Miereanu și C. Pavel, au fost numiți agenți sanitari pe lângă inspectoratul sanitar al jud. Iași.

x Comisiunea interimară județeană a aprobat încheerea consiliului comunal dela Ungheni, pentru instalarea de lămpi electrice pe străzi pentru iluminarea târgului.

x Comisiunea de înaintări și numiri de funcționari publici județeni, a aprobat numirea d-lui Gh. Epure, în postul de cantonier șef cl. III, la ocolul Cârjoaia (Iași).

x *Un incendiu*, a distrus casa locuitorului Petre Balașca din comuna Bogdănești-Iași.

Din cercetările făcute s'a stabilit că focul a luat naștere din neglijența a doi copii ai proprietarului.

x Autoritățile școlare și județene cercetează cazul fostul primar din Bărnova d. Gh. Ciolan care refuză să restitue comitetului școlar comunal o sumă de câteva mii lei, pe care o datorește.

x Prin noua încadrare, ofițerii de sergedți A Ioanei V., A Preutesei Ioan, Adam Gh. și Stan Dumitru au fost încadrați la corpul de sergenți Iași.

Iar ofițerii de sergeoți I. Minesei a fost incadrat la Darabani, Steclereanu Ilie la Săveni și Uhuci Vasile la Dorohoi.

x Terminându-se reparația cazanelor la băile Comunale și Populare, cu începere de azi 7 Noembrie băile au reînceput să funcționeze în mod normal, fiind deschise între orile 9-12 dimineața și 3-6 după amiară.

x Doctorul BRENER *specialist mamoș*, boli de femei, consultații de la 2 până la 6 p. m.

x *D. ministru I. Mihalache a lansat a 12-a și ultima scrisoare către plugari, intitulată: „Lumină! Cât mai multă lumină!".*

x Tribunalul Iași secția III a amânat pentru Luni 11 Noembrie judecarea procesului de faliment al firmei Mareck din str. Socola.

x Un început de incendiu s'a declarat la locuința d-lui Iancu Weinștein din str. Sărăriei 153.

Dela o lampă, s'a aprins o grindă a tavanului. Sosind pompierii, focul a fost stins.

x Tribunalul secția II judecă azi procesul intentat de bătrânul librar ieșan d. Elias Șaraga pentru a se obliga Comunitatea izraelită să dee autorizația pentru a-și clădi un mausoleu în cimitir.

Cererea va fi susținută de d. Albert Schreiber.

x Comisiunea interimară județeană, a dispus să se alcătuiască un tablou de toate serviciile care depind de prefectură. și despre numărul funcționarilor strict necesari acestor servicii.

x *Manifeste comuniste.* — In cursul dimineții de azi s'au găsit umeroase manifeste comuniste aruncate la fabrica de bocanci din Str. Curelar.

Deasemenea au fost găsite manifeste în curtea fabricei Wachtel din str. Hotin.

Au fost arestați de poliție portarul fabricei Wachtel, Dumbravă Haralamb și lucrătorii Gh. Leonida și D-tru Lungu din str. Cerchez 4.

x **Pentru comnitatea evreiască.**—In sinanagoga „Tapițerilor" a avut loc întrunirea a candidaților listei No. 2 și comunității israelite.

Stud. vorbește Herșcovici de starea „Căminului studenților evrei" care e o creație a regretaților Jacques Levin și M. Wachtei și a d-lui S. O. Grosvald.

Dl. A. Kaufman recomandă călduros lista No. 2 care are între candidați pe D-l NathanSolomon, președintele revizioniștilor-sioniști.

Dl, B. Iacobson aduce omagii d-lui Al. Einhorn.

Dl. Carol Drimer comentează programul candidaților listei No. 2 și va fi complect realizat de viitorii epitropi a Comunității israelite.

*

D-nii Iosif Traubici și N. Moscovici ne roagă să anunțăm ca nici o adunare generală a Soc. „Caritas-Umanitas" n'a hotărât să susție lista No. 2. Societatea nu s'a angajat în nici un fel, în lupta de la comunitate.

x *Copil găsit.* — Astăzi dimineață, pe sala de așteptare a secției dermatologice dela spitalul Sf. Spiridon, a fost găsit un prunc în etate de vre-o două luni, și o însemnare în care se arată că copilul a fost botezat, primind numele Ion.

Copilul a fost adoptat de Epitropie.

x In județ sunt în total 51 cazuri de scarlatină, un caz de tifos exantematic în com. Movileni și numeroase cazuri de difterie.

x Din personalul medical dela serviciul sanitar, a fost propus pentru scoatere la pensie numai d. dr. Popescu, șeful serviciului de desinfecție.

x La banchetul pentru sărbătorirea ceferiștilor bucureșteni, Părintele econom I. Țincoca, a adus salutul I. P. S. S. Mitrolitului Pimen, iar ceferiștii au făcut o caldă manifestație înaltului erarh.

Apoi Părintele Țincoca a insistat asupra frumoasei opere culturale desfășurate atât de societatea ieșeană „A. D. Xenopol" cât și de asociația ceferiștilor bucureșteni.

Serviciul sanitar al orașului

va fi evacuat?

Am mai spus-o: se pare că toate păcatele cad pe capul bietului municipiu!

Iată ce se mai spune:

Se știe, că mulțumită d-lui dr. Cazacu, ministerul sănătății a devenit proprietar a două case confortabile în strada Enescu, din care una servește pentru serviciul sanitar al orașului și locuința medicului șef, iar a doua cu locuință pentru d. dr. Iamandi, medic comunal.

Or acum, cheltuelile serviciului sanitar trecând pe seama municipiului, se crede în cercurile medicale că ministerul va invita municipiul să evacueze cele două case, urmând ca statul să găsească pentru ele altă destinație.

Bietul Municipiu. D.

x *O purgație* ușoară și promptă se obține cu un pahar de apă de Breazu.

BUNICA, MAMA ȘI FIICA POARTĂ CIORAPI

Monica

Depozitar SOLAVICI Lipscani 37

BUCUREȘTI

Vechiul magazin „GHEMUL ROȘ"

Depozitul Central de Ciorapi

Iași, str. Cuza-Vodă No. 50

Care vinde cel mai eftin din Iași

A pus în vânzare, cu Prețuri care **desfid orice concurență**, un mare transport de:

Ciorapi de lână „Adesgo"

Flanele și Chiloți de Lână

Mănuși de piele „Nappa"

Fabrica de Mașini și Turnătoria

Samuel Davidovici

BACĂU, Str. Bacău-Piatra 138—140

Reparațiuni conștiincioase de **mașini cu aburi**, strujirea cilindrelor pe loc, motoare și orice alte mașini.

Capete de motoare de orice sistem și mărime

Roți dințate elicoidale și drepte

Axe cotite pentru batoze și motoare

Transmisiuni instalații complecte

Fontă de cea mai bună calitate: **Capace de canal**, saboți, gratare, etc.

Prețurile cele mai reduse.

Aprovizionați-vă din timp cu

PATINE

solide și elegante

aduse special pentru acest sezon de

Magazinul „FERRUM"

FRAȚII WACHTEL & C-ie

Iași, Strada I. C. Brătianu

VECHIUL MAGAZIN DE BLĂNURI

I. M. KUNOVICI Casă fondată în 1903 Str. Ștefan cel Mare 4

vinde Blănuri veritabile: Astrahan, Skongs, Petit-gris, vizon, lutru veritabil, vidră, căptușeli de blănit paltoane bărbătești, haine de dame, gata și comandă precum și alte noutăți

x Cu „Coricol" înlăturați, fără dureri, bătăturile.

Depozit: Farmacia Polak, str. Ștefan cel Mare.

x **Confecțiuni militare.**— *Se aduce la cunoștința Domnilor Ofițeri din garnizoană și provincie că la maison „Derby" din str. Ștefan cel Mare 23, au sosit noile transporturi de stofe Kaki pentru mantale și Ratineuri pentru Dolmane. Confecțiunile se execută în rate lunare.*

Frumusețea e una din cele mai puternice arme ale femeei. Crema de zi *Khasya* vă face și vă menține frumoase! Depozit: Farmacia Pollak. str. Ștefan cel Mare.

Teatrul TRIANON

Vineri 8 Noembrie 1929

Concertul D-nei

HILDE DULITZKAIA

celebra interpretă a cântecelor populare

Ziarul „Opinia" se găsește până la ora 1 noaptea la Regia de sub Hotelul Traian.

Avocat C. Diamant

Str. Vasile Conta 9

telefon 7/11

Consultă 8—10 dim. și 6—8 d. a.

S'a deschis

Cuțităria și Tocilăria

SCUPȘINSKI

Str. Lăpușneanu 3

unde se execută orice lucrări în această branșă, sub complecta garanție și cu prețurile cele mai reduse.

De Inchiriat

imediat cu preț eftin 2 magazii mari în strada Trancu No. 30.

A se adresa D-nei Broide str. Anastăsie Panu 13.

PIERDUT adeverința de subscriere No. 3463 din 1 Septembrie 1924, pentru 2 acțiuni ale Societății Comunale de Electricitate din Iași, valoare nominală de lei 1000 (una mie). O declar nulă și fără valoare în mâinele oricui s'ar găsi.

Dr. M. ROSENBLATT

Str. Cuza Vodă 19

ULTIMA ORĂ

O MANEVRA PARLAMENTARA
împotriva d-lui Costăchescu

Bucureşti 7.—Un grup de majoritari guvernamentali, în frunte cu d. V. V. Haneş, s'au consfătuit şi au acuzat pe d. ministru Costăchescu că nu a voit să aplice sancţiuni contra unor anumiţi funcţionari superiori din ministerul instrucţiei.

Prin atitudinea lui, d. Costăchescu ar fi continuat tradiţia liberală în minister.

O delegaţie s'a prezintat d-lui Maniu, rugându-l să recomande d-lui Costăchescu necesitatea de a-şi schimba atitudinea.. filo-liberală !

CATASTROFĂ AERIANĂ
7 VICTIME, INTRE CARE ŞI UN PRINŢ GERMAN

Londra 7.— Un mare avion „Junkers" cu 3 motoare, al soc. germane „Lulthansa", plecat la ora 9 şi jum. de pe aerodromul Croydon spre Berlin,—a căzut lângă localitatea Marden (Kent). Motoarele au făcut explozie şi avionul a fost cuprins de flacări. S'au găsit 5 cadavre carbonizate şi doi pasageri grav răniţi.

Printre morţi se află cunoscutul pilot Rotinko, radio-telegrafistul şi 3 pasageri. Se crede că şi-a găsit moartea prinţul Ernst de Schaumburg-Lippe.

Ulterior au murit şi cellalţi doi pasageri răniţi.

Cumplita nenorocire s'a produs din cauza ceţei. Avionul trecând peste un munte, a atins vârfurile copacilor şi aripele au fost deteriorate.

Solemnitatea dela Broşteni

Bucureşti 7.—Urmând invitaţiunii prinţului regent Nicolae, vor pleca Vineri seară spre Broşteni, cu un tren special, Inalţii Regenţi, miniştrii şi fruntaşii opoziţiei.

Dintre aceştia din urmă, pleacă d-nii Iorga, dr. Lupu, Argetoianu şi O. Goga.

D. Vintilă Brăteanu a pretextat că este puţin bolnav. Asemenea şi prinţul Barbu Ştirbey. Iar d. general Averescu se află la T. Severin unde a plecat acum câteva zile.

Oaspeţii sosesc Simbătă dimineaţă la Piatra-Neamţ, iar de acolo se vor duce cu automobilele la Broşteni. In seara aceleaş zile, cu toţii se înapoiază la Piatra pentru a lua trenul spre Capitală.

Propaganda comunistă
în Basarabia

Chişinău 7. — O avalanşa de manifeste comuniste s'a abătut prin oraşe, sate, în gări şi prin trenuri. Diverşi propagandişti cutreeră Basarabia, îndemnând la greve şi tulburări.

La Chişinău circulă patrule pe străzi şi s'a aşezat pază la instituţiile publice. Autorităţile au operat câteva arestări.

Situaţia guvernului francez

Paris 7. — Majoritatea parlamentarilor radical-socialişti în frunte cu d. Daladier, a hotărât să voteze contra guvernului Tardieu. E posibil însă ca unii radicali să se obţie dela vot.

Astăzi la prânz se va întruni consiliul de Miniştri împreună cu d. Doumergue preşedinteie republicei.

Cercurile parlamentare sunt optimiste asupra situaţiei guvernului Tardieu, socotind că va obţine încredere cu 310 voturi.

Raidul strălucit
al avionului sovietic

New-York 7. — Avionul „Ţara Sovietică" plecat din Moscova, a întreprins lungul zbor deasupra Siberiei, a zburat peste Oceanul Pacific şi a ajuns în America.

Piloţii au cerut autorizaţie guvernului sovietic, că treacă Atlanticul spre a se înapoia în Rusia. Se aşteaptă răspuns de la Moscova.

Concedierea a 45.000 funcţionari
în Ungaria

Budapesta (Ceps).— Primul ministru Bethlen a declarat la o întrunire a micilor agricultori, că în interesul asanării economiei ţării, au fost concediaţi până în prezent 45.000 funcţionari din servicille statului. Primul ministru a accentuat în acelaşi timp că guvernul crede ca necesar să treacă la o nouă reducere de funcţionari.

Această declaraţie a pricinuit o puternică alarmare în cercurile funcţionarilor publici, cari au început să se agite. In urma acestui fapt, s'au dat asigurări că nouile măsuri nu vor însemna o reducere, ci mai degrabă o „sistemizare" [illegible] stat.

Disparţia curioasă
a unui ofiţer

Bucureşti 7.—Incă dela 26 August, maiorul Gabriel Gheorghiu dela serviciul geografic al armatei, a plecat în jud. Buzău pentru a face lucrări topografice.

Au trecut însă luni de zile şi maiorul n'a mai dat semn de viaţă.

In ultimul timp, s'au înapoiat toţi soldaţii care însoţiseră pe maior, dar n'au putut da lămuriri asupra soartei comandantului lor.

D-na Gheorghiu, soţia ofiţerului dispărut, s'a adresat poliţiei. Şi s'a ordonat jandarmilor din Buzău să facă minuţioase cercetări.

Sokolov în România

Bucureşti 7.— D. Nachum Sokolov soseşte astăzi la Bucureşti, venind din Londra. D-sa va vizita oraşele principale şi va da lămuriri asupra situaţiei din Palestina.

D. Sokolov aduce guvernului român mulţumiri din partea executivei sioniste, pentru declaraţia de simpatie făcută de delegatul României la Liga Naţiunilor.

O chestiune politică

Bucureşti-Inalta Curte de Casaţie a casat decizia Curţei de apel Iaşi în procesul studentului Bercovici din Bacău, condamnat pentru ultraj cu lovire, cu ocazia unei manifestaţii comuniste.

Casaţia a decis că este vorba de o acţiune politică ce trebue să fie judecată de Curtea cu Juri.

Solemnitatea de la biserica Sf. Ştefan
din str. Albineţ

Duminică 3 Noembre a. c. a avut loc cu mare fast, sfinţirea bisericei Sf. Ştefan din Iaşi str. Albineţ, renovată în ultimul timp cu cheltuiala enoriaşilor, la care a contribuit şi comuna Iaşi.

Serviciul religios a fost oficiat de P. S. S. Arhiereul Grigore Leu-Vicarul Sf. Mitropolii, azistat de Preoţii liturghisitori Valeriu Iordăchescu, Profesor al facultăţei de Teologte din Chişinău, Preot Roşescu, Mihail Ionescu Parohul bisericei, şi doi diaconi.

Răspunsurile la liturghie au fost date de corul cântăreţilor bisericeşti.

Cu această ocazie P. S. S. Arhierul Leu a făcut dou hirotoniri, a unui preot şi a unui diacon, după care s'a rostit câte o înălţătoare cuvântare de către P. S. S. Arhiereul Leu şi Parohul bisericei M. Ionescu.

S'a servit apoi în cas patriarhală o agapă îmbelşugată la care a luat parte întreaga asistenţă, printre cari remarcăm pe D-nii Emil Ceicovschi fost ajutor de Primar, Arhim. Th. Stupcanu, Preot Tudorache, C. Ionescu Profesor, Octav Ionescu Dr. în drept Al. Vasiliu epitrop bisericei, Th. Pavelescu, Al. Maxim etc., cum şi maeştrii cari s'au străduit pentru a termina lucrările la timp şi în bune condiţiuni, printre cari se cuvin laude în prima linie pictorului N. Craft pentru tablourile frumoase şi bine reuşite executate de D-sa, cu care a înfrumuseţat biserica.

Urgiia vulcanică din Guatemala
300 morţi. — Spaima populaţiei

Viena 7. — United Press află din Guatemala (America centrală) amănunte asupra erupţiei vulcanului Santa Maria, care a pricinuit moartea a 300 oameni.

Erupţia dela 4 Noembre a fost cea mai violentă din care s'au cunoscut. Cantităţi imense de cenuşă şi lava incandescentă au ajuns la mari depărtări. Fluviul de foc stă în faţa a numeroase loccalităţi care au fost evacuate în grabă.

Prin oraşe, spre ţărmul Pacificului, se petrec scene de groază. Mulţi dau adevărate lupte ca să răzbească prin aglomeraţia străzilor, în dorinţa de a se salva.

Consiliul de război

Procesul neregulilor
dela Cercul recrutare Bălţi

In faţa consiliului de război a venit azi dimineaţă spre judecare procesul neregulelor de la cercul de recrutare din Bălţi.

Consiliul

a avut următoarea formaţie: Preşedinte: col. Naum. Membrii: maior Tarnovschi, maior Andoniu, căp. Dupont, căpitan Pavlov.

Comisar regal: col. Pandelli.

Apărarea: d-nii av. Camil Gârcineanu, Rodoş şi g-ral Vlădescu, comandantul diviziei a 9-a.

Actul de acuzare

D. grefier Tăutu Sterian citeşte ordonanţa definitivă, prin care d-nii căp. Aprilescu, Plut. Grosu, caporal Coţofan şi Bobuţac, sunt acuzaţi de neglijenţă în serviciu. Primii trei sunt acuzaţi că au rătăcit din neglijenţă un carnet de mobilizare de o importanţă foarte mare, şi care a fost apoi găsit în fundul unei sobe.

La început s'a crezut că carnetul de mobilizare a fost dorit pentru a fi vândut sovietelor, mai târziu însă cercetările au stabilit că nu poate fi vorba de aşa ceva, totul reducându-se la o simplă neglijenţă.

Al patrulea acuzat Bobuţa, este acuzat că ar fi ars nişte documente secrete fără nici o dispoziţie de la superiorul său (se ştie că actele secrete după o vechime de doi ani, se distrug).

Interogarea acuzaţilor şi martorilor

A urmat apoi interogarea acuzaţilor, care au declarat că totul se datoreşte unui rău voitor care a ascuns în sobă, carnetul de mobilizare, ca să facă rău ofiţerului acuzat. Ei au mai declarat că ofiţerii dela cercul de recrutare din Bălţi nu trăiesc bine.

Au fost apoi ascultaţi martorii: Lt. Colonel Popovici, maior Buznea, plt.-major Hiopol, sergentul Berlescu, cpt. Petrov. col. Balan, plut. Bucur, serg. Bogha Spirea, col. Antoniu, căp. Gulea şi lt. Stănoiu. Toţi martorii au confirmat în parte declaraţiile acuzaţilor. Procesul a rămas în continuare pe după amiază, când vor fi ascultaţi ceilalţi martori, şi d. col. Pandeli comisar regal îşi va desvolta rechizitorul.

S. MAUR

x *Pensionările de medici c. f. r.* Casa Muncei c. f. r. — urmând dispoziţiile generale, a pus în întregime un număr de medici ceferişti, cari au atins limita de vrâstă şi au împlinit anii de slujbă.

Printre aceştia, se găsesc în Iaşi, d-nii dr. Băjenaru, medic şef al regiunei, şi d. dr. Bălăceau, sub-şef

Nu vreau să facem azi nici un comentar—dar ajungem să spunem că în mare parte d-lui dr. Beţenaru, se datoreşte faptul că Iaşul ceferist numără o pleiadă de medici de seamă între care d-nii dr. Mârzescu, Mironescu, Nubert, Dimitriu-Borca, Cădere, Radu, Popa-Radu, Ţaţomir, reprezentând toate specialităţile.

Teatrul TRIANON
Vineri 8 Noembrie 1929
Concertul D-nei
HILDE DULITZKAIA
celebra interpretă a cântecelor populare

Moise Lazăr cu copiii, precum şi întreaga familie, au durerea de a anunţa încetarea din viaţă a scumpei lor

Fany Lazăr

decedată după o scurtă suferinţă

Inmormântarea are loc azi Joi 7 crt. ora 3 jum.

Cortegiul va pleca de la locuinţa defunctei strada Nicolina 20.

ORA 3

O fantastică evadare în masă
dela penetenciarul Cernăuţi

Lupte cu gardieni şi jandarmi

Cernauţi 7.— Un grup de peste 20 bandiţi condamnaţi la munca silnică pentru îndelungate acte de teroare comise în Bucoviva, au evadat astăzi în masă dela penetenciarul din Cernăuţi. Banditii s'au baricadat întâi într'o cameră a închisorii, apoi au atacat pe gardieni rănind mulţi dintre aceştea şi în fine au spart porţile şi au fugit în oraş.

Pe străzi i-au urmărit jandarmii cu care au susţinut lupta; dar în cele din urmă banditii au dispărut.

După puţin timp, 4 banditi au fost prinşi şi puşi în lanţuri. Ceilalţi s'au refugiat în grădina Schüler şi în câteva case din cartierul Clokutzca. Armata a înconjurat cartierul şi se speră că evadaţii vor fi prinşi. Poliţia a arestat două femei care au adăpostit pe doi banditi.

Şedinţa consiliului superior al magistraturei

Bucureşti 7.—Consiliul superior al magistraturei s'a întrunit astăzi la ministerul de justiţie, sub preşedinţia d-lui Iunian. S'a hotărât ca să fie trecut la casaţie în locul regetului Sărăţeanu, d. C. R. Marinescu, prim preşedinte al curţii de apel din Craiova. In cazul când d. Marinescu va refuza, va fi avansat d. D. Polihron, actual procuror la Casaţie.

Consiliul va face şi câteva avansări pe loc.

Pensionarii apelează la regenţă

Bucureşti 7. — O delegaţie a pensionarilor civili compusă din d-nii Crihan, Vernescu, Grecescu şi d-nele Stamatescu şi Juvara, a fost primită astăzi în audienţă de Inalta Regenţă. Delegaţia a arătat soarta critică a pensionarilor şi nemulţumirea pe care o provoacă unele intenţii ale guvernului.

DIVERSE

Bucureşti 7. — La ministerul armatei se pun la punct proectele de legi care vor fi prezentate neîntârziat parlamentului, şi anume: legea recrutării, reorganizarea tribunalelor militare, asigurarea ofiţerilor pentru bătrâneţe şi invaliditate.

Din Berlin se anunţă ca şeful guvernului în acord cu şefii de partide a decis ca d. Von Curtius să rămâie definitiv ministru de externe al Germaniei.

Nu cumpăraţi nimic până nu veţi vizita Noul Magazin de Galanterie, Tricotaje şi Mercerie

MINCA

Strada Cuza Vodă 50

vis a vis de Adm. Finananciară

care se deschide mâine Vineri

Cel mai mare asortiment în

GALANTERIE ŞI TRICOTAJE

Primele 10 zile 20 la sută Reducere la toate articolele

Aparate şi Materiale FOTOGRAFICE

mărcile Zeiss Tessar, Zeiss Ikon, Goertz, Rodenstok, de vânzare şi în rate, Hârtie de zi şi de noapte, Plăci Filmpack - Rollfilme etc. Cumpăraţi numai la Depozitul General: **Z. WEISS,** *Piaţa Unirei* cu preţurile fabricei. Laboratorul gratuit la dispoziţia D-lor amatori. Deasemenea se dau D-lor amatori explicaţiile şi îndrumările fără plată.

Numai cu 150 lei

Se încadrează orice *tablouri în mărime naturală;* execuţie ireproşabilă; orice culoare: mahon, nuc, aurite. frasin, negru, etc.

In depozit, permanent, **geamuri** albe, colorate, ornamente, riglate, mate, în orice grosime şi în orice calitate cu preţul fabricelor.

Diamante pentru tăiat sticlă, orice calitate cu preţuri convenabile.

Vizitaţi cu încredere

Primul depozit de geamuri şi oglinzi; Incadrare de tablouri.

ISRAEL BERGHER S-sor

No. 50, strada Anastasie Panu No. 50

Casă fondată în 1876

DE INCHIRIAT un apartament de 3 sau 4 camere, cu balcon spre stradă, şi antret închis, toate din nou zugrăvite, cu bucătărie, având apă, canal şi electrică, precum şi atenanse necesare.

A se adresa la D-na Proprietară str. Mârzescu 36, etaj.

DE VÂNZARE casă nouă, forma vilă, cu etaj şi subsol, tot confortul modern, compusă din 2 locuinţe separate. Poziţia frumoasă, regiunea Halei. Pentru informaţii: str. Toma-Cozma 31.

Casieră

rutinată cu garanţie materială şi bune referinţe angajează Librăria Socec.

GĂSIT 2 chei de la o casetă de fier pe str. I. C. Brătianu.

A se adresa la ziar.

Crema de zi Khasya e un adevărat talisman al frumuseţei. Depozit. Farmacia Pollak, Ştefan c. Mare

BIBLIOTECA UNIVERSITĂȚII IAȘI

ANUL XXV No. 6751

ABONAMENTE
Lei 1000 ... Loco
„ 500 ... „
„ 300 ...

ATELIERELE TIPOGRAFICE:
IAȘI.—STR. LĂPUȘNEANU 37

3 LEI EXEMPLARUL

PINIA

ZIAR POLITIC COTIDIAN

SAMBATA 9 NOEMBRIE 1929

ANUNCIURI
se primesc la toate
AGENȚIILE DE PUBLICITATE
și la
ADMINISTRAȚIA ZIARULUI
Iași. — Strada Lăpușneanu 37

Telefoane: Redacția 391 · Administrația 394 · Serviciul de noapte 367

LÈSE-MAJESTATE!

Un publicist din Capitală. d. Mircea Damian, este pus sub urmărire penală, din pricina unui articol apărut în „Cronica politică și parlamentară" și în care se îndreptau atacuri violonte împotriva prințului Regent Nicolae,

D. Damian este un scriitor cu talent de polemist.

Se știe că în ge neral, talentul e o calitate specifică a neamuuii. Odinioară, veselul Alexandri preciza-se că românul se naște poet. Dacă bardul de la Mircești ar trăi astăzi, și-ar complecta observațiunea în sensul că românul se naște orator și mai cu seamă polemist.

In casă și pe stradă, în grai și în scris, polemizăm cu o patemă nestăpânită. Iar publicistica noastră a atins culmi polemîce care lasă în umbră limbajul cel mai popular, al trotuarului.

Polemiștii noștri cu talent, vor să se releve încă din embrion, pentru promovarea cât mai precoce a democrației naționale. Și se'nțelege, atacul contra unui X sau Y e o cale deturnată a succesului. E recomandabil dar, ca polemistul să facă chestiuni personale cu Coroana...

Tineretul contimporan a aflat că pe vremuri un Gheorghe Panu s'a războit cu Regele Carol, oferindu-i calificativul de „om periculos", „spion prusac". S'a făcut zarvă mare, fugă peste graniță, alegere ca deputat, grațiere și în fine glorie pentru vigurosul talent al lui Panu. In timpurile mai noi, d. N. D. Cocea s'a repezit la Regele Ferdinand și iarăși s'a făcut zgomot: proces cu dări de seamă in extenso, condamnare și, la urmă, scutire de pedeapsă.

Iată, așa dar, o cale rapidă de succes polemic: lèse-majestatea, mai ales cu speranța impunității.

Tineretul actual face progrese impresionante în materie. Câte o vorbă tare, pe ici-colo, nu mai satisface necesitățile. De aceia se întrebuințează potopul de injurii. Talentatul publicist M. Damian a adunat cu grijă tot dicționarul haznalei și s'a avântat impetuos asupra principelui Nicolae. Și iată gloria, zimbind la orizont...

In antichitate, Erostrate efesianul a cucerit eternitatea gloriei, incendiind minunatul templu al Dianei. Astăzi avem la îndemână „condeiul viguros" pentru asemenea scopuri înalte!

•

Nu știm ce mare ispravă își închipue că a făcut temutul polemist Mircea Damian.

Departe de noi gândul de a simpatiza cu inconvenientele pe care principele Nicolae nu are grija une-ori să le evite. Dar înțelegem că și un prinț poate avea scăderi omenești. Și nu vedem tocmai lămurit calitatea polemică și cetățenească de a sta la pândă cu hîrdăul injuriilor, pentru a-l răsturna la prima ocazie asupra unui membruu al Dinastiei. Procedeul e destul de ieftin, și în special astăzi foarte puțin recomandabil.

In anarhia noastră politicianistă, e mare nevoe de un factor ponderator cu prestigiu deosebit. Și dacă împrejurările tulburi neau hărăzit instituția Regenței cu persoane familiar legate de politicianii obișnuiți; dacă d. Maniu deține secretul confiscării ad-libitum a prerogativelor regale,—rămâne cel puțin prestigiul dinastic al prințului regent, ca o pavază față de eventualitatea unei concurențe republicane între „președinți" ca d-nii Ciceo Popp, general Moșoiu, G. G. Mironescu, Stan Ghițescu și alte... personalități,

In aceste zile de haos al patemilor și injuriei generale, nu-i nici o ispravă să înjuri pe membrii Dinastiei, câtă vreme regimul monarhic există și mai este considerat folositor. Dacă Erostrate ar reînvia pe malurile Dâmboviței, cu siguranță că astăzi nici chiar el n'ar mai da foc templului.

C. R. Ghiulea

TULBURĂRILE UNIVERSITARE DIN VIENA

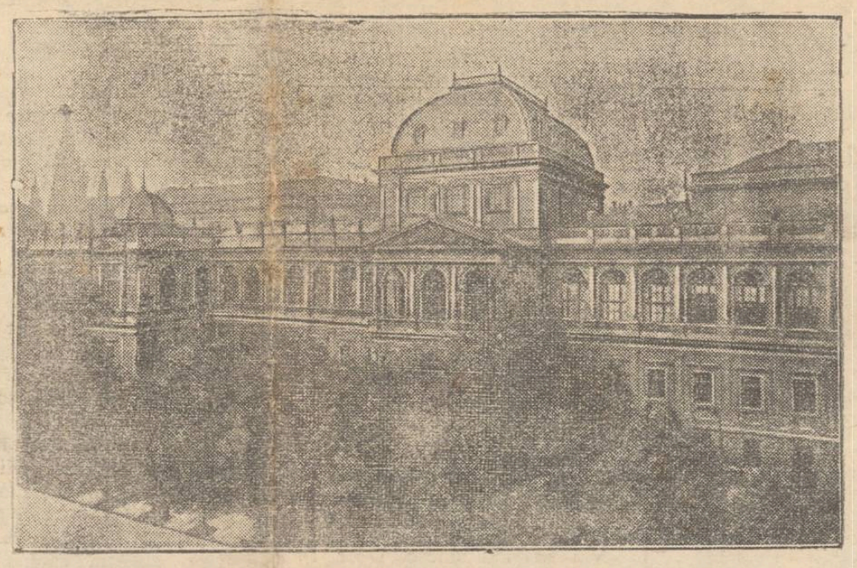

Universitatea din Viena, unde de câteva zile au loc permanente tulburări studențești cu caracter politic. Pe ziua de ieri s'au repetat tulburările la institutul de anatomie. Doi studenți vieneji au fost răniți, iar un student american grav maltratat.

Rectorii academiilor superioare au hotărât închiderea Universității, pe un timp nedeterminat.

UN AVION URIAȘ AL ARMATEI ITALIENE

Din Roma se anunță că în atelierele armatei s'a construit cel mai mare avion de bombardament din iume. A vionul are o lungime de 28 metri, iar aripele ating 47 metri. Avionul va fi pus în mișcare de 6 motoare a câte 1000 cai putere fiecare. Avionul se va urca cu o iuțeală de 210 Km. pe oră și va putea parcurge 90-100 Kilometri. pe oră în lungime. Pe bord avionul va puteduce 3000 Kg. bombe.

DIN TOATA LUMEA

Un câine înmormântat omenește.—Zilele acestea a avut loc la Chicago înmormântarea neobișnuită a unui câine. Cortegiul funebru, a pornit dela locuința stăpânului câinelui și a fost urmat de o cățea, 3 cățeluși, 12 câini rude ale defunctului. Cortegiul a mai fost urmat și de familia stăpânului. O muzică civilă cânta tot timpul un marș funebru și înaintea carului mergeau oameni purtând colaci, zaharicale și chifle pentru pomană. Câinele a fost înmormântat la poarta cavoului stăpânului său, unde s'a și pus o lespede spre amintire. Inmormântarea a costat 200 dolari (circa 33.000 lei).

•

Boxerul Carpentier și-a reparat nasul. — Vestitul boxeur francez George Carpentier, care în urma unei operații pierduse o bucată de nas, s'a supus zilele aceste unei noi operații în urma căreia i s'a complectat nasul cu o bucată din urechea stângă. Astăzi boxeurul are un nas frumos și drept. El s'a supus operației din cauză că-l supăra nasul falș pe care-l purta atunci când filma (Carpentier este astăzi actor de cinematograf).

•

Un arab se însoară cu trei surori dintr'odată,— Se știe că arabii pot să se însoare cu câte femei vor, în măsura în care le permite punga, deoarece arabii plătesc părinților fetei o sumă de bani

Zilele acestea un arab Ali-ben-Ruffi, din Tursac (Arabia) s'a însurat cu trei surori în aceiași zi, plătind pentru aceasta 300 lire sterlinge (circa 260 mii lei). Arabul a fost silit să se însoare cu toate trei dintr'o dată, deoare ce lui îi era dragă cea mai mică dintre fete, și arabii nu-și căsătoresc copii cei mici înaintea celor mari.

•

Hoții să n'aibă copii. — Un medic francez a publicat recent o statistică în care arată că 96 la sută din copiii hoților devin și ei hoți, iar 93 din copii criminalilor devin și ei bandiți feroci.

Comentând această statistică, medicul francez spune că ar trebui opriți hoții ca să aibă copii. In tot cazul ei să fie sub supraveghere medicată și spirituală.

Nu cumva să stea câte un polițist sub patul fiecărui hoț?...

Când semeni cu Mussolini

ești în pericol la Belgrad

La Belgrad domnește încă mare agitație împotriva Italiei. In gazete apar zilnic răutăți la adresa Ducelui, și cuvântul „fascist" adresat unei persoane, a devenit insultă.

Acum câteva zile, un german anume Arthur Heinz din Berlin, care vizita Belgradul și care avea neplăcerea să semene cu Mussolini, a fost victima unei nostime întâmplări, care era să-i fie fatală

Intr'o zi pe când mergea pe o stradă dosnică, a fost atacat de un grup de indivizi, legat și dus într'o casă. Acolo constată că a fost luat drept dictatorul Italiei, căci agresorii lui, după ce îl batjocoriră, îl bătură măr. Apoi, un tribunal format ad-hoc începu să-l judece cu toate protestările lui, și-l condamnară în umanitate să moară în chinuri, prin fiare înroșite la foc.

Conform tradiției, condamnatul fu întrebat care-i este ultima dorință.

— Să mi se aducă toate gazetele.

Arthur Heinz fu satisfăcut imediat. Nenorocitul răsfoi nervos gazetele și arătă apoi închizitorilor săi o telegramă din Roma:

„Astăzi dimineață Ducele a primit defilarea nucleelor fasciste. La ora două a avut loc un banchet unde s'a mâncat macaroane și la ora patru dictatorul a vorbit la radio.

— Și eu, adăugă Heinz, sunt în mâinele voastre de ieri. Acum mă credeți că nu sunt Mussolini?

Bineînțeles, a fost imediat eliberat. Cazul a fost reclamat poliției, dar agresorii n'au putut fi descoperiți.

„OPINIA"

LITERARA ȘI ARTISTICA

Pentru izbăvirea tineretului

La Paris a luat de curând ființă o societate curioasă. Membri ai acestei societăți pot fi numai tineri între 17 și 25 ani. Scopul este, după cum îl arată și statutul, de a feri de „neplăcerile amorului" pe tinerii nematuri.

Spicuim următoarele din statut:

„Închideți tinere inima în cel mai ferecat colț al sufletului tău. Strânge-o cu o voință uriașă, ca să nu simți nimic pentru femeie. Cât iești tânăr, ea trebuie să-ți fie numai tovarășă de petreceri și de orgii. Să nu iubești O femeie; să-ți fie TOATE dragi. Râzi de toată lumea, de toți câți te înconjoară, ca să nu rădă aceia de tine. Fii vesel chiar când sufletul îți va plânge; râzi chiar atunci când te doare. De femeie să râzi însă cel mai mult, dacă vrei să nu devii robul ei".

Societatea pare foarte simpatică, prin faptul că vrea să ferească tineretul de emoții dăunătoare. Dar, oare sentimentele întreabă de rațiune?

int.

fapte

Critica franceză împotriva modernismului

Asociația criticilor din Paris a lansat de curând un violent manifest împotriva artei moderniste de așa zisă avangardă. Scriitorii moderniști sunt tratați drept oameni fără talent care au fost excluși din literatura contimporană sau care n'au fost luați în seamă de cetitori. Manifestul mai arată că literatura modernistă, nu poate cuprinde nimic util dat fiind faptul că nu e pricepută nici de autorii ei. Criticii apelează la public ca să boicoteze arta „modernă", „putând numai astfel readuce la normal mințile zăpăcite".

Manifestul a fost publicat în toate ziarele franceze, ca să ajungă sub ochii a câtor mai mulți cetitori și a fost semnat de cei mai deseamă critici ai Franței.

(Continuare în pag. II-a)

VOCI DIN PUBLIC

Capra lui Moș Saghin

sau criza învățământului

Mulți au trecut cu vederea, ori au dat puțină atenție, micei dar sugestivei povestiri a meridionalului, adânc cunoscător al naturei, Alphonse Daudet—povestire intitulată „Capra lui moș Saghin". Deasemenea mulți se vor mira de apropierea ce am găsit a face între Capra lui Moș Saghin și învățământul nostru, vrând prin „învățământ" să înțeleg mai ales pe acei care îl primesc: elevii și studenții. Sper să le risipesc mirarea prin cele ce vor urma.

Blânda și drăguța capră a bietului moșneag a fost mâncată de lup. Din vina ei oare? Ea a stat doar cuminte, legată de laț! Nu s'a sbătut până la ultima răsuflare, pentru a scăpa de colții sângeroasei fiare? De ce a căzut dar?

Răspunsul ni-l dă știința: pentru rațiunea cunoscută că vegetalele sunt făcute spre a fi mâncate de ierbivore, iar acestea la rândul lor, de animalele carnivore. Orice încercare de abatere dela această lege naturală, nu ajută decât doar la amânarea desnodământului, el trebuind, mai devreme sau mai târziu, să fie în mod fatal acelaș.

•

De câtva timp și,—coincidență bizară,—decând în fruntea învățământului nostru se află exponentul unui partid ce se chiamă al democrației integrale, o ploaie de legi mai mult de cât draconice, a venit să masacreze mulțimea tineretului studios. Legi peste legi, selecțiuni peste selecțiuni, unele mai artificiale decât altele, se aplică cu tenacitate oarbă, pentru diminuarea numărului acelora ce vor să se consacre profesiunilor libere.

Pe măsură însă ce exigențele legiferate se înmulțesc, bietele victime ale draconismului reformator se încăpățânează în a urma calea începută: acea a studiilor.

Merită ei oare această strictă scrutare a cunoștințelor lor? Sunt într'adevăr atât de necesare examenele și paraexamenele ca: cele de fine de an, cele de admitere, bacalaureatul, anul preparator? Nu se aduce oare cea mai cumplită lezare capacității pedagogice a dascălilor respectivi, când după un an de clasă, când după un intreg curs inferior isprăvit, când după terminarea cursului superior, când după...etc. etc., se face *tabula rasa* peste toate cunoștințele asimilate, începându-se d'a capo,

(Continuarea în pag. II-a)

Cu prilejul unei comemorări

Mîne încep la Iași serbările de comemorare a primului congres cultural-național studențesc, ținut în anul 1909 în orașul nostru.

Am asistat la acel congres și păstrez vii în memorie comunicările delegaților bucovineni, basarabeni, ardeleni și macedoneni. Erau srigăte de afirmare etnică și planuri de rezistență la opresiunea autorității rusești, maghiare și austriace. Altfel de politică nu s'a făcut, în afară de politica aceasta firească a menținerii conștiinței de neam, cu tendința alipirei provinciilor românești la trunchiul regatului liber.

S'a preaonizat și o acțiune de ridicare culturală a maselor, în sensul expunerilor unor strălucite elemente ale pământului moldovenesc: V. Bogrea și C. C. Coroi, ambii odihnind astăzi în veșnicie, înainte de vreme.

Inițiatorii acestei comemorări, în frunte cu d. C. N. Ifrim, îndeplinesc un act de pietate și urmează un firesc impuls al sufletului,—legământul duios cu trecutul năzuințelor, izbînzilor și durerilor, inseparabile de om în orce clipă a vieții.

In fața acestei porniri atît de naturale, a se bănui substraturi politice de anumită culoare,—cum s'a făcut de către unii—înseamnă a încerca o intrigă, a comite o nedreptate și a nesocoti realitatea profundă a ființei omenești.

G.

FILE DE CARNET

Teatrul lui Herz

Cunoscutul scriitor dramatic A. de Herz, își va inaugura Duminica aceasta, noul său teatru de comedii, la București.

Este primul teatru fondat de un scriitor, spre deosebire de numeroasele instituții de artă dramatică, făurite de artiștii cu renume, cum ar fi teatrul d-rei Maria Voiculescu, sau al d-lui I. Iancovescu.

Dar d. A. de Herz nu s'a mărginit numai la rolul de scriitor și director. Imitând pe colegii d-sale din străinătate, s'a gândit că ar fi foarte bine să-și joace în comediile proprii, personagiile principale. Este cazul comediei „Mărgeluș", cu care se va inaugura stagiunea, în matineul de Duminică.

S'a discutat mult în ultimul timp, cauza pentru care teatrele din străinătate, trebuiau să-și închidă porțile. La Wiena, patria operetă, toate teatrele de acest gen au fost silite să-și limiteze activitatea. Artiști cu renume universal, au rămas fără angajamente.

Acelaș lucru se poate spune de teatrele lui Reinhardt.

După moartea fratelui său, disperat de situația încurcată financiară, ilustrul regizor german Max Reinhardt, a redus activitățile sale multilaterale, împrăștiate pe scenele a opt teatre, la patru, între cari se cifrează și prima scenă de stat din Wiena.

La noi în țară fenomenul pare să fie invers.

In mai puțin de două luni au luat ființă trei teatre noui, și unul gen „Grand Guignol", pentru drame fantastice și comedii farse. Lucrul acesta nu poate să fie de cât înbucurător demonstrând simpatia marelui public pentru genul dramatic.

Instituția de artă e d-lui A. de Herz, prin reportoriul său de piese pur românești statornicește un duplu folos. Ii dorim cale frumoasă.

I. FR. BOTEZ

ASPECTE

O creangă uscată...

Am răsfoit o carte uitată de mult în raftul bibliotecii; și dintre filele ei, au început să curgă acele unei crenguțe de pin păstrată acolo de mult, de mult. Acele s'au presărat pe jos, s'au dus să se piardă și între filele cărții a rămas doar crenguța de pin uscată, ca un schelet al unei mîni de copilaș.

Ruginie, crenguța a rămas acolo ca o mustrare, ca un dureros memento: de ce i-am risipit acele verzi, de ce am tulburat-o în odihna ei în care se menținea întreagă, aproape vie, așa cum ai desprins-o tu din copacul care ne străjuia pe amîndoui într'o dimineață de August, între munți, între jocuri de ape, între visuri și ideal?

E mult de atunci. In depărtare, zările prinse de culmea munților se deschideau ca pentru o apoteză și soarele puternic ne ilumina; în depărtări, de nu știu unde, venea adierea brazilor și noi o simțeam lângă noi prin mirezmele puternice cari ne învăluiau și ne amețeau deopotrivă.

Ai, vrut, în clipa aceea, să-mi dai pădurea întreagă, ai vrut să oprești în amintirea mea desigur ciipa înfrățirii cu pădurile. cu munții, cu puhoaele sălbatice și mi-ai dat o crenguță de pin, tânără și verde, ca un simbol al sufletului tău tânăr și plin de nădejdi, ca un simbol al veciniciei, ai trăiniciei, al speranței. (Știi, ca în cântecul atât de cunoscut: „Die Hoffnung und Beständigheit!").

Și într'o zi, eri, s'au risipit acele crenguței care au rămas pustie, singuratică, uscată ca scheletul unei mâni de copil. Am simțit o mustrare, deși nu aveam nici o vină: vremea își îndeplinise menirea ei distrugătoare, vremea rupsese de mult acele de crenguță și le menținea suspendate numai din întâmplarn, ca o amintire, până când iremediabilul meu gest a desăvârșit prăbușirea.

Să fie un simbol și această des-

(Continuarea în pag. II-a)

Discuții și păreri

Frumosul, și Romînca cea mai frumoasă

De când se discută pe toate cărările despre concursurile de frumusețe, de când cele 2—3 favorizate ale acestor concursuri își evidențiază zgomotos așa zisa lor frumusețe fizică, a încoltit în sufletul fiecăruia din noi întrebarea: *„Ce este, oare, frumosul"*?

Rezultatul concursurilor de frumusețe n'au reușit să ni-l redea nici într'o măsură, ori cât am căuta să fim de indulgenți. A spune că nu există frumosul, după cum nu există nici urâtul, moralul sau imoralul, răul sau binele, de cât în închipuirea noastră—ca elemente de educație socială și ca cântar al selecționării intereselor individuale s'ar părea că susțin o aberație. Totuși așa este.

Există însă ceva ce ne impresionează în bine ori în rău, după pregătirea ce o avem, și după clasarea intereselor noastre personale de care nu le lepădăm nici odată,—ori cât ni s'ar părea că suntem de altruiști și ori cât am căuta să ne complacem în sfera acestui calificativ.

Frumosul desăvârșit există numai direct în Natură, și în fiecare din noi într'o măsură oare care, ca elemente ale ei.

Dacă vreți să vă convingeți pe deplin, întoarceți-vă privirile senine spre Natură și desbrăcați pe cât posibil haina minciunelor convenționale.

In toate lucrările de artă din jurul nostru nu avem decât còpii și parodii, mai mult sau mai puțin reușite.

In pictură, nici o pânză n'a reușit să ne prezinte, depildă, impresia peisagiului viu ce ți-l oferă o pădure ruginită, în marginea căreia șerpuiește un tainic isvor, unde ciobănița rătăcită își astâmpără setea. In sculptură

(Continuare în pag. II-a)

Duminică 10 Noembrie ora 3 p. m.

va avea loc în

SALA CULTURA

Conferința distinsului și talentatului publicist și orator din Chișinău Avocat I. Skwirsky

care va vorbi despre

Noi îndrumări în viața Evreiască

Intrarea numai cu invitațiuni care se pot ridica la sediul Organizației Sioniste str. Palat No. 2, la drogheria I. L. Rosenștein și la fabrica de oglinzi Ilie Mendelsohn str. Sft. Lazăr No. 22.

Nu cumpărați nimic până nu veți vizita Noul Magazin de Galanterie, Tricotaje și Mercerie

MINCA

Strada Cuza Vodă 50

vis a vis de Adm. Finananciară

s'a deschis astăzi Vineri

Cel mai mare asortiment în

GALANTERIE ȘI TRICOTAJE

Primele 10 zile 20 la sută Reducere la toate articolele

TESTA

VINDECĂ:

DURERI DE CAP-MIGRENE
NEVRALGII-DURERI DE DINȚI
RĂCELI-GRIPĂ-JUNGHIURI

ÎN FARMACII ȘI DROGUERII

„TEBRIZ" Fabrică de covoare persane Iași, strada V. Stroescu 12 (lângă Notre Dame) Casă proprie

Primește comenzi și vinde covoare orientale, cu prețurile cele mai reduse

Clinica Bolilor de Ochi

Strada Vovidenie No. 11

Conducerea:

Dr. PH. BLUMENFELD
MEDIC
de
SPITAL
Boli și operațiuni de ochi.

Dr. I. SEGAL-CARITAS
fost șef de clinică al prof. Rochon-Duvignaud Paris, asistent al clinicei oftalmogice dela Facultatea de medicină din Paris.
Cons. 8-10 a. m., 3-6 p. m.

Comisariatul Circ. I Iași
PUBLICAȚIUNE No. 11226

Se publică spre cunoștința generală că în ziua de 9 Noembrie ora 10, se va vinde prin licitație publică averea sechestrată prin procesul verbal din 7 August 1929 a D-lor V-le și Aneta Avram din Iași str. Rampei No. 1, conform adresei No. 41696 a Jud. Ocol. 2 Urban Iași.

Vânzarea se va face pe bani gata la domiciliul debitorului unde concurenții sunt rugați a se prezenta.

Dată în Iași la 1 Noembrie 1929
Comisar, V. Mihoci

LEI 460.000

se plasează imediat cu ipotecă total sau parțial în imobil urban cu condiția de a fi bine asigurat.

Informațiuni: avocat I. Serafimi str. Sf. Sava No. 15.

DOCTOR

Marcu Caufman

Boli Interne
Venerice și Sifilis
Raze Ultraviolete

Consult. zilnic 2-8 p.m.

S'a mutat în str. Palat 45

Comisariatul Circ. I Iași
PUBLICAȚIUNE No. 11224

Se publică spre cunoștința generală că în ziua de 11 Noembrie ora 10, se va vinde prin licitație publică averea sechestrată prin procesul verbal din 17 | 7 | 1929 a D-lor Toader și Aurora Pogonat din Iași str. Cart. R. Galbenă C. F. R. conform adresei No. 41697 a Jud. Ocol. 2 Urban Iași.

Vânzarea se va face pe bani gata la domiciliul debitorului unde concurenții sunt rugați a se prezenta.

Dată în Iași la 1 Noembrie 1929
Comisar, V. Mihoci

Regimentul „Ștefan cel Mare" No. 13
PUBLICAȚIUNE
No. 25114

Se aduce la cunoștință amatorilor că în ziua de 14 Noembrie 1929, ora 9 a. m. se va ține licitație publică în Tg. de vite de la Abatorul Comunei Iași, pentru vinderea la licitație a 10 cai ai Regimentului 13 Infanterie clasați pentru reformă.

Iași la 1 Noembrie 1929
Comand. Reg. 13 Infanterie
Colonel, Ionescu
Casier, Căpitan Berlescu

Mulțumire

Vin să mulțumesc D-lor Dr. Ochs și Dr. Weis care m'au operat la orele 2 noaptea de 7 spre 8 Octombrie a. c. fără interes bănesc, fiind îngrijit cu atenție părintească, atât de zișii domni medici cât și de personalul spitalului cărora țin să le mulțumesc pe cale publică.

ȘLOIM AVRAM

Numai 12 zile au mai rămas până la tragerea loteriei din Cluj.

Loterie autorizată de Stat.

UN MILION

câștigul principal

plătibil integral fără nici o reducere.

Tragerea irevocabil la 20 Noembrie c.

Desfacere generală

„PROVIDENȚA"

str. Ștefan cel Mare No. 36

Jerseul nou de primăvară îl conservați prin LUX în tot timpul verii ca nou.

Jerseuri de mătase sau lână, se pot deteriora mult mai curând prin mijloace proaste de spălat, de cât prin purtare. Aceasta fiindcă asemenea țesături trebuiesc menajate și nu trebuiesc spălate sau frecate cu săpun ordinar, ci numai cu LUX. Soluția în formă de cremă făcută din LUX, depărtează orice murdărie, fără a fi nevoie să se frece sau să se perie, ci numai trecând spuma săpunoasă de mai multe ori prin țesătură. LUX nu alterează de loc, ca și când am întrebuința apă curată.

LUX se vinde numai în pachete originale iar niciodată vărsat:

Prețul de detail:
pachetul mare Lei 30.—
pachetul mic Lei 15.—

LEVER BROTHERS LIMITED, PORT SUNLIGHT, ENGLAND

Casieră

rutinată cu garanție materială și bune referințe angajează Librăria Soceo.

„OPINIA"
LITERARA ȘI ARTISTICA

(Continuarea din pag. I-a)

Meteorologii

Cunoscutul om politic francez Paul Boncour este prieten intim cu meteorologul Robert Hasieux, un savant foarte distrat. Intr'o zi, după o visită de două ceasuri, Paul Boncour își conduse prietenul până la ușă. Afară ploua de se părea că a venit al doilea potop.

— Uite ploaie, zise scriitorul. Să-ți dau umbrela mea.

— Da cât e ceasul? întrebă meteorologul.

— Șase fără 25.

— Imposibil, răspunse savantul meteorolog. Nu plouă. După experiențele mele va ploua abea la 10 fără 18 minute.

Și Robert Hasieux porni pe stradă încredințat că e așa cum a spus.

„Șantajul"

La Hamburg a apărut nu de mult un ziar cu titlul curios: „Șantajul". Ziarul își propunea, în „Cuvântul înainte" să lupte împotriva șantajului. O acțiune foarte morală. Paralel însă cu această luptă, redactorii comiteau cele mai mari șantagii asupra locuitorilor.

In ultimul timp gazeta a început o violentă campanie împotriva unei societăți maritime. Societatea însă nu se prea sinchisea de atac. Intr'o zi directorul societății se pomeni cu un misit care-i propuse în schimbul unei sumi, încetarea campaniei. Directorul admise, dar înștiință poliția și astfel totul se descoperi. Ziarul a fost imediat suspendat și redactorii lui dați în judecată.

Iată cine sunt uneori moraliștii!

Vânătorii

Distinsa scriitoare franceză Colette povestește următoarea anecdotă.

„Un vânător își spune aventurile:

...și tigrul se vedea numai la zece pași de mine. Mă apropiai tiptil...tiptil, să nu mă simtă. Inima îmi bătea cu tărie să-mi spargă coșul pieptului. Scosei pumnalul... făcui o săritură...și tăiai coada tigrului.

— Da'decе coada?

— Păi, capul îl tăiase altul!

Intre soți

Ea. — Uite ce scrie la gazetă. Bărbații capătă păr alb din cauza pălăriilor.

El:—Da! Din cauza pălăriilor nevestelor...

Bibliografie

A apărut și s'a pus în vânzare la spectacolele teatrului național revista teatrală: „Premiera", No. 4 cu următorul cuprins.

„Gânduri despre teatru" de Vl. Orleanu; „Analiza emoțiilor" de Eug. Lovinescu; „Carnavalul rimelor": „Suferință" de I. Fr. Botez; „Despre Franz Molnár și teatrul său" de Henry Burileanu; „Teatrul de copii" de Rex; „Cărți de ieri și de azi" de Dimitry Iamaady.

Numărul este complectat cu un bogat material informativ și cu numeroase ilustrații.

Exemplarul lei 10.

— A apărut revista *„Unu"* anul II, No. 19, cu material futurist de Saşa Pană, Ilarie Voronca, Tristan Tzara, B. Fundoianu, Stephan Roll, E. Adamov, Ion Călugăru, Geo Bogza, Virgil Gheorghiu etc. etc.

Capra lui Moș Saghin
sau criza învățământului

Continuarea din pag. I-a)

cu examenele, admiterele, bacalaureatul și sfârșind cu abominabila instituțiune inquisitorială ce se numește anul preparator? Nu se scade oare in felul acesta creditul și valuta culturală a învățământului nostru, în fața străinătății, care știm că aprecia altădată elementele venite din România?

Așteptăm răspunsul celor în drept.

Dar nu acestea interesează pe legiuitorii noștri. Ei vor pur și simplu, în virtutea instinctului de conservare, să reducă numărul concurenților la o viață mai demnă. Se sbat victimele, se complac tuturor inventiunilor. In zadar! Mai de vreme sau mai târziu, vor fi înghițiți de acelaș lup, ascuns sub masca multilateralității barbare a Excelențelor ce-și închipuesc că țara noastră se sufocă de prea multă cultură.

AL. ISACCEA

ASPECTE

O [illegible]ză uscată...

(Continuarea în pag. II-a)

trămare, cum a fost simbol oferirea crenguței? Să aibă un sens această dislocare, această tristă desfoiare, întâmplată în prima zi de toamnă adevărată, cu vânt rece, cu ploae pătrunzătoare, cu triști și melancolie, cu urlet de câni și cu pustiu imens?

Poate. Cine știe? Eu mă silesc însă să păstrez în suflet amintirea dimineții aceleia de August când mi-ai oferit crenguța de brad, când ai vrut să 'nsemne, dragul meu, dorul neprețuit al întâlnirii noastre și înfrățirea noastră cu zările largi, cu munții, cu codrii, cu apele, cu veșnicia și visul.

Eu mă silesc? Dar tu? Cine știe!

G. SPINA

x După un chef,.. urmează o indigestie... Un pahar cu apă de Breazu readuce stomacului bunafuncționare.

INFORMAȚIUNI

x *Direcția locală C. F. R., în baza circulărilor primite, a decis să nu mai anuleze circulația de noapte pe liniile Iași-Dorohoi, Dolhasca-Fălticeni și Crasna-Huși.*

Pe aceste linii, trenurile vor funcționa ca și până acum.

x Azi are loc la București conferința inspectorilor de mișcare C.F.R., pentru discutarea chestiunelor în legătură cu pensionarii și noua mișcare a personalului ceferist.

x D-na Lucia Costin a fost numită inspectoare pentru pedagogie, la școlile normale de fete.

x Cercul vânătorilor din localitate a organizat pentru azi o goană în pădurile Popricani.

x Tribunalul a respins ieri cererea făcută de d. Iosef Zilberman proprietarul magazinului „Lux" din Piața Unirei, de a i se admite concordatul preventiv.

x „POLITICA" LA SATE. — Trei indivizi mascați și înarmați cu revolvere au pătruns prin forțarea ușei în cârciuma lui V. Bondac din Brodoc-Vaslui,—maltratând în chip îngrozitor pe cârciumar și soția lui.

Se bănuește că este vorba de o răzbunare politică.

x La Primărie s'au achitat eri lefurile funcționarilor pe Octombrie.

Cum încasările merg frumos (150—200.000 lei pe zi), s'a dat dispoziție spre a se strânge fondurile necesare pentru plata funcționarilor pe luna Noembre.

x Curtea de Apel Iași a admis ieri apelul făcut de Parchetuț Tribunalului Botoșani și a mărit pedeapsa dată ziaristului Cezar Crețeanu din Botoșani de la 15 zile la 3 luni închisoare.

Ziaristul a scos o broșură despre viața multimilionarului Antonel Goilav.

Tribunalul l-a condemnat pentru calomnie la 15 zile închisoare iar Curtea de apel a schimbat calificativul în atentat la bunele moravuri și calomnie.

x LA CHIȘINĂU, s'a petrecut ieri o îndoită crimă, comisă de un avocat.

Intr'o cafenea din Alex. cel Bun, s'a ivit un incident între avocatul Bodia și misitul Schor, pe tema unui onorariu. La un moment dat, avocatul s'a enervat și a scos din buzunar un revolver, împușcând mortal pe misit.

Criminalul a mai descărcat opt gloanțe, rănind și pe tânărul Fueles, care se afla în cafenea.

Avocatul criminal a fost arestat.

x Astăzi a fost adus la legiunea de jandarmi, individul Cojocaru Gheorghe, găsit în județ fără acte și părând suspect.

x Ieri dimineață a avut loc la spitalul „Maternitatea" solemnitatea depunerii jurământului absolventelor școlii de moașe.

Au rostit cuvântări d-nii dr. Bulău, medicul șef al orașului, Gh. Negrescu, directorul Epitropiei Sf. Spiridon și d-na dr. Borcea, directoara școlii de moașe.

x Tribunalul, judecând cererea intentată de d. Elias Șaraga pentru a i se da autorizația să-și clădească un mausoleu în cimitirul Evreesc, a admis martori și experți cere să dovedească că planurile mausoleului întrunesc condițiile legale și că ritul evreesc permite mausoleuri.

x Prefectura de județ a aprobat devizul de lucrări, pentru refacerea școalei mixte din Sculeni (Iași).

x Pentru ajutorarea copiilor săraci, prefectura a aprobat să se cumpere cărțile necesare tuturor elevilor nevoiași, dela școlile din târgul Pârliți, satul Agronomul și din satul Pârliți — jud. Iași; cărți care vor fi distribuite gratuit acestor copii.

x Azi, 8 Noembre, fiind ziua de aniversare a întronării regimului sovietic în Rusia, comuniștii dela noi au pregătit diferite serbări și manifestații.

In urma măsurilor luate, manifestațiile nu se vor mai produce.

x Doctorul **BRENER** *specialist mamoș*, boli de femei, consultații de la 2 până la 6 p. m.

x **Din Bălți** ni se comunică faptul că ieri pela orele 2 după amiază o ceată de tineri comuniști printre care mulți vânzători din magazine, au manifestat pe străzile orașului. Manifestanții aveau în fruntea cetei un drapel roș; și exclamau vorbe înjurioase la adresa guvernului.

Intervenind poliția, s'au făcut câte-va arestări; după care liniștea a fost restabilită.

x Parchetul local a pus eri în libertate pe cei patru lucrători care au împărțit manifeste comuniste în fabrici din localitate.

Dosarul a fost înaintat instrucției, pentru a se stabili unde au fost tipărite manifestele.

x D-na Sylvia Mignette Jurist (fostă Wachtel) a introdus ieri cerere de divors contra soțului ei, d. Berman Jurist. Ea aduce bărbatului diferite acuzațiuni de ordin pecuniar și moral.

x Cumpărați bilete de la Loteria Cluj.

Frumosul, și Romînca cea mai frumoasă
(Continuarea din pagina I-a)

nimeni și nici un ghips sau bronz n'au reușit să redea vigoarea țăranului de la munte care te impresionează așa de puternic când îl vezi în luptă cu greutățile vieții lui de toate zilele. In muzică, ori cât ar părea de perfectă mâna maiestrului muzicant sau vocea unei primadone, nu se va egala trilul privighetoarei și tot ansamblul concertului din luncă,—nici subtilitatea durerilor sau bucuriilor omenești. In literatură se reușește mai puțin poate decât ne închipuim. Sunt atâtea mâhniri ce ne vorbesc, atâtea scene de plăcere și de groază, pentru care condeiul celui mai abil scriitor nu găsește cuvinte să le exprime real.

Dacă cercetând amănunțit, nu găsim frumosul întruchipat—care să impresioneze puternic și absolut sincer; să te extazieze firesc în mâna celor mai perfecționați artiști ce ni i-a pus la dispoziție civilizația cu toate inovațiile ei,—cu atât mai mult pare temerar a-l căuta între noi, la concursuri de frumusețe, „corectat" în frivolitatea orașelor...

Intru cât au reușit cucoanele cu părul sur, care s'au tuns a la garçonne și și-au smult sprâncenele, să ne redea frumosul?, cu toată cazna lor de a rămânea veșnic tinere, măcar prin anturajul tineresc ce-și creiază...

Intru cât au reușit să ne redea frumosul „Missurile" care și-au pierdut atâta vreme pe la institute de frumusețe?!

Intru cât au reușit să ne facă să credem în frumos, juriile concursurilor de frumusețe care și-au trimis câte o mandatară (cei din țară, ca și cele din străinătate), pentru a se preta la tot felul de negustorii și reclame. Chiar dacă ar avea un chip mai mult sau mai puțin apreciabil, și asta n'ar fi deajuns.

Vreți să știți cine-i cea mai frumoasă romîncă?

Porniți în viteza mașinei și colindați satele; vizitați colibele cele mai izolate și veți zări la un părăiac o fată cu mânecele suflecate, spălând pe piatră rufele de cânepă ale familiei sale. Cu pletele ca spicul grâului, cu ochii ca seninul cerului și cu buzele roze ca florile de câmp.

Dânsa e cea mai frumoasă romîncă. Nu aceia care iese din institute de frumuseță, ca să-și facă reclamă pe la varieteuri și bâlciuri; ca să-și poată specula o calitate de care nu e sigură (dovadă că s'a prezintat la „concurs").

Incât voiu toți acei ce mai păstrați frumosul ce Natura l-a pus în sufletul fiecărui om, întoarceți-vă și-i veți găsi tot acolo, dacă-l dorîți,—îl veți găsi pur, vast și dătător de viață.

Numai în inima naturei frumosul este desăvârșit.

FATA DELA COZIA

O DOVADA DE CULPABILITATE

A EX-KAISERULUI WILHELM

IMPĂRATUL N'A VRUT SĂ MOARĂ PE FRONT

In toată Germania face deosebită senzaţie o carte interesantă intitulată „Convorbiri la Doorn cu ex-Kaiserul", care a apărut de curând în vitrinele librăriilor. Din această lucrare, în special emoţionantă este următoarea declaraţie a fostului împărat al germanilor:

— Acum 11 ani, în Noembrie 1918, când s'a observat definitiv că Franţa va învinge, vestitul general Von Groener a arătat Kaiserului că singurul fapt ce-i mai rămâne de făcut, este să plece pe front şi să moară pentru patrie.

Această părere echivala pur şi simplu cu sinuciderea împăratului. Ex-Kaiserul Wilhelm a răspuns atunci, aspru şi încă trufaş:

— „Cui ar profita acest eroism impus? El ar fi interpretat tocmai ca o dovadă a vinovăţiei mele. Şi apoi, niciun stăpân nu poate primi asemenea sfaturi dela slugile lui".

Restul se cunoaşte. Împăratul a fost detronat şi alungat. Interesant este însă că însuş generalul Von Groener, prin faptul de mai sus, a recunoscut culpabilitatea ex-Kaiserului Wilhelm.

IN JURUL UNEI PRETINSE AGRESIUNI

O SCRISOARE A D-LUI PROF. DR. MIRONESCU

Primim:

Stimate domnule director,

Lipsind câteva zile din localitate, am luat deabea astăzi cunoştinţă că, cu deosebire presa din Capitală s'a ocupat de „agresiunea" la care ma'şi fi dedat, maltratând pe un biet sergent de stradă cu prilejul unei contuziuni a automobilului meu cu nişte căruţe.

Pentru lămurirea opiniei publice, vă rog domnule director, să daţi publicităţei în coloanele onoratei Dv. gazete, rezultatul cercetărilor făcute în această chestie de către chestura municipiului Iaşi şi următoarele amănunte din parte-mi:

Cu toate că doresc de vreme îndelungată, dar până acum nu numai că resursele mele de trai nu mi-au îngăduit să-mi cumpăr un automobil propriu, dar în viaţa mea n'am avut nici măcar bicicletă.

Deci nu poate fi vorba de un „democrat care şi-ar fi ieşit din fire pentrucă nişte sărmani Valachi i-ar fi avariat „Buik-ul".

Port ce-i drept în mână în totdeua un baston foarte impunător, poate cel mai falnic baston din Iaşi, pe care îl am tocmai pe când eram student; dar n'am îndrăznit încă până acum să lovesc cu dânsul nici măcar vreun câine. Departe deci de mine gândul de a-mi fi pângărit în vreun fel bastonul, simbolicul prieten al amintirilor mele.

Nu port în suflet nici un fel de ură împotriva oamenilor (martori îmi sunt toţi acei care mă cunosc), nici împotriva celor care m'au insultat sau m'au nedreptăţit. Dar încă faţă de sergenţii de stradă cărora le cunosc bine mizeria, desigur că nu aşi fi fost eu acela care să ridic bâtul şi să lovesc în mizerie.

Atunci ce este? Nimic mai mult decât că acum câteva seri întorcându-mă acasă cu trăsura No. 141 pe strada I. C. Brăteanu birjarul s'a angajat într'o încurcătură de căruţe încărcate cu fân care se frământau groaznic, unele fiind dealungul, altele deacurmezişul străzii.

Ameninţat şi eu şi birjarul să fim stâlciţi de căruţele care se strângeau tot mai mult şi de drugii cu care era legat fânul în dreptul oplenelor, am cerut sergentului de stradă care stătea nemişcat pe marginea trotuarului să pună ordine în circulaţie. Din felul cum mi-a refuzat acest apel, am înţeles că era în evidentă stare de ebrietate.

M'am dus lângă dânsul de i-am cetit numărul de pe piept, l-am scuturat de umăr ca pe un om pe care vrei să-l trezeşti din somn. Stătea nemişcat crită. Cu vorba îngăimată îmi exprimă totuşi indignarea că m'am amestecat în datoria lui, cerându-mi să-i spun cine sunt. Birjarul i-a dat numaidecât lămuririle cuvenite. Aflând cine sunt, bietul om a îngheţat de tot. La invitaţia mea de a se urca în trăsură spre a-l lăsa la comisia III-a unde superiorii săi să ia act de halul în care se găseşte, s'a rugat de iertare. L-am iertat şi am plecat.

Desigur că în urmă, l-a prins înfiorarea, că i s'a dus pâinea de la gură. Săracul om! De şi-ar fi dat el seamă cu ce slab „puternic" al zilei avea de aface, nu s'ar fi hotărât ca s'o ia el înainte cu plângerea la d. prefect, inventând după cum era şi firesc pentru un om ca dânsul şi exagerând faptele în vederea apărării lui personale.

Dar dacă unui sergent de stradă i se pot scuza chiar şi cele mai grosolane exagerări, mă întreb ce i-a determinat pe corespondenţii ziarelor „Universul" şi „Curentul" să transmită ştiri nu numai necontrolate, dar şi absolut calomnioase?

Ce i-au făcut.. cred că are să le pară rău. Şi am convingerea că vor avea elementarul simţ al datoriei de a desminţi injuriile pe care le-au aruncat asupra persoanei mele.

Primiţi etc.

Prof. dr. Mironescu
deputat de Iaşi

N. R. — Din parte-ne adăugăm că, ancheta făcută de un inspector poliţienesc, a dovedit complect că lucrurile s'au petrecut întocmai cum sunt relatate mai sus de distinsul profesor d. dr. Mironescu

Ultima senzaţie
şi perfecţiune a sezonului
1929 | 1930 este aparatul
de RADIO
„LUMOPHON"
care soseşte în curând, direct la priză, fără acumulatori, fără baterie anodică şi fără antenă, cu 4 lămpi şi grătar de protecţie
PREŢUL LEI 7500

INCEPIND DE
VINERI 15 NOEMBRIE
ZIARUL „OPINIA"
VA IMPRIMA UN NUMĂR DE
30 CUPOANE
CARE VOR FI DETAŞATE DE CĂTRE CETITORI
IN BAZA ACESTOR 30 CUPOANE FIECARE CETITOR VA OBŢINE IN MOD
COMPLECT GRATUIT
O POLIŢĂ DE ASIGURARE DE LA MAREA
Soc. „STEAUA ROMANIEI"
CARE PE LÂNGĂ NUMEROASE ALTE AVANTAGII DĂ DREPTUL LA AMORTIZAREA SUMEI DE
20.000 LEI
AMORTIZAREA SE VA FACE INDATĂ DUPĂ EXPIRAREA CELOR 30 CUPOANE, IAR SUMA DE 20.000 LEI SE VA PLĂTI IMEDIAT
BANII SE AFLĂ DEPUŞI LA BANCA MOLDOVA
AMORTIZAREA SE VA FACE INTR'O SALĂ PUBLICĂ, DE FAŢĂ CU CETITORII ZIARULUI „OPINIA" ŞI CU AUTORITĂŢILE LOCALE

Iaşul culutural

O ŞEZĂTOARE STUDENŢEASCĂ

Societatea studenţească „Moldova întregită", a reînceput săptămâna aceasta, obişnuitele şezători. Se ştie că această societate are de scop popularizarea ştiinţei la sate constituind astfel legătura între universităţi şi masele populare.

Până acum a reuşit să înfiinţeze filiale în diferite părţi ale ţării şi să planteze în multe locuri pomi roditori pe marginea şoselelor, lucru care nu s'a făcut până acuma la noi.

In sala „Papa Piu X" (strada Ştefan cel Mare) ultima şezătoare s'a început prin conferinţa d-lui I. Borcea, care adresează cuvinte pline de căldură şi indemn studenţimii ce şi-a adus aminte şi de lumea uitată a satelor noastre şi a căutat, luminând-o, s'o ridice din mijlocul nevoilor. Făgăduieşte că va fi neîncetat povăţuitorul studenţimi în dorinţa de mai bine şi donează pentru sporirea fondurilor suma de 500 lei.

Urmează apoi „Balada Zefirului" de Z. Bârsan recitată cu talent de stud. Nicov.

Şezătoarea se termină prin valoroasa contribuţie muzicală a d-lui prof. Petrescu şi a d-lui Botez.

Cu această ocazie soc. „Moldova întregită", aduce mulţumiri Episcopiei catolice, care a avut bună-voinţa de a-i oferi sala, precum şi persoanelor care i-au dat preţiosul sprijin.

A. Ş.

In jurul dispariţiei

din trenul Bălţi Iaşi

Am relatat în numărul de ieri al ziarului nostru, curioasa dispariţie a tânărului D. Tarcan din trenul Bălţi-Iaşi.

Pe ziua de ieri, cercetările pentru aflarea celui dispărut, au continuat; şi se pare că de data aceasta s'a dat de urmele tânărului ieşan.

•

Un ceferist din staţia Ungheni, a declarat că acum trei zile, a văzut pe peron un tânăr ale cărui semnalamente se amănă cu cele ale lui Dumitru Tarcan şi care se interesa despre trenul cu care poate pleca la Mânăstirea Neamţ.

Se pare că tânărul a cărui dragoste a fost zdrobită, a luat drumul numitei mânăstiri, având intenţia să se călugărească,

Cercetările continuă în această direcţiune.

Ştiri poliţieneşti

In cursul nopţii s'a aprins un balot de postav aflat într'o magazie a fabricii Poreţchi din localitate.

Focul fiind observat la timp, a sărit personalul de noapte reuşind să-l localizeze, înainte de a lua proporţii.

Nu s'a putut stabili precis, cum s'a aprins marfa.

— Astă noapte necunoscuţi au spart un geam al băcăniei Hanara Hass din str. Mizil, şi au furat banii din tejghea.

— A fost arestat locuitorul Iancu Bacalu din str. Smârdan 77, care a lovit pe perceptorul Gh. Hrişcu din Hală.

— A fost surprins astă noapte individul Anghel Dumitraşcu originar din Bucureşti, pe când vroia să pătrundă în locuinţa d-lui dr. Fischer.

El este un evadat dela triajul de vagabonzi,

— Cutia de scrisori din strada Alexandri a fost găsită spartă.

— Locuitorul N. Băniţă din Păcurari 25, a fost condus la poliţie, având asupra sa câteva piei, a căror proveniență n'o putea dovedi.

NUMAI
7 ZILE MAI SUNT PÂNĂ LA APARIŢIA PRIMULUI CUPON CARE VA DA DREPTUL CITITORILOR NOŞTRI LA O POLIŢĂ DE ASIGURARE GRATUITĂ A SOC. STEAUA ROMÂNIEI CU AMORTIZARE IMEDIATĂ DE
20.000 LEI
NU NEGLIJAŢI A DETAŞA CUPONUL CU INCEPERE DE LA 15 NOEMBRIE

65 vagoane sămânţă pentru sătenii din jud. Iaşi

După cum se ştie Camera de Agricultură a obţinut un important credit dela Banca Centrală a Cooperaţiei.

Cu banii împrumutaţi s'a împărţit până acum prin Banca Populară Bucium sătenilor din judeţul nostru, 65 vagoane sămânţă de grâu.

Sămânţa a fost dată numai acelor săteni care şi-au luat obligaţia să samene grâu.

După informaţiile primite la prefectura de judeţ, până astăzi avem în judeţ şase mii hectare însemânţate cu grâu.

SERBĂTORIREA LA IAŞI

a unui an de guvernare naţional-ţărănistă

Delegaţia permanentă a organizaţiei naţional-ţărăniste a stabilit programul sărbătorirei la Iaşi a unui an de la venirea la cârma ţărei a guvernului Maniu.

Şedinţa festivă va avea loc la clubul central. Vor lua parte toţi membrii comitetului de direcţie şi delegaţii tuturor sectoarelor din oraş şi judeţ.

S'a hotărât ca d. Petrovanu, prefectul judeţului, să facă expozeul asupra operei înfăptuite într'un an de guvernare. Alte cuvântări nu se vor mai ţine.

După şedinţa festivă, va urma o masă comună, la care vor lua parte şi 150 săteni, delegaţi ai tuturor comunelor.

•

Cu prilejul sărbătorirei anului de guvernare va apare şi primul număr din ziarul oficios al organizaţiei; intitulat „Mişcarea Ţărănească".

Dacă d. minlstru Costăchescu nu va fi reţinut în Capitală, va sosi Duminică dimineaţă în localitate luând parte la sărbătorire.

Indrăzneţ jaf

în str. Mârzescu

Aseară pe la ora 6, pe când curierul Băncei de Credit şi Industrie Herş Leib Stracopschi din Str. Col. Langa se îndrepta spre Banca Dacia, având asupra sa o servietă cu 340,000 lei — însoţit fiind de impiegatul de birou Leiba Herş — a fost atacat în dreptul cafenelei Pomul Verde de un individ scurt şi gras.

Acesta i-a smuls geanta, rupând-o la fugă spre un automobil ce staţiona în str. Căpitan Păun, cu felinarele stinse. Curierul dând alarma,—individul a scos câteva pachete cu bani—citca 30.000 lei— şi aruncând geanta, s'a suit în automobil reuşind să dispară.

x Iutrucât pe ziua de 15 Noem. intră în vigoare regulametul Regiei Autonome la P. T. T., toată corespondenţa autorităţilor va trebui să fie francată.

In legătură cu intrarea în vigoare a acestei măsuri, a avut loc o consfătuire a tuturor conducătorilor serviciilor judeţene, sub preşidenţia d-lui prefect Petrovanu, hotărându-se reducerea corespondenţii la minimum necesar [illegible] să nu fie în[illegible]

INFORMAŢIUNI

x Un cetăţean mucalit al Tataraşului, ne roagă să supunem această chestiune serviciului sălubrităţii:

— „Până când vom deveni „membri ai municipiului" pentru ca să ne putem bucura de „avantajele" acordate de comună, nu se mai ridică depozitele de gunoae, în special din străzile mai dosnice? Aşa, ca chestie"...

x Majoritatea cetăţenilor din Ungheni au declarat că vor ca târgul să rămâe alipit de Iaşi.

x Dintr'o eroare de zar, s'a omis numele cunoscutului practician d. dr. Grigore Alexandrescu, din grupul distinşilor medici ceferişti despre care am vorbit ieri.

x Prefectura noastră a fost înştiinţată despre dispariţia, în împrejurări necunoscute, a tânărului Gavril Burza, din Someş, pentru a se face urmărir în judeţul nostru spre aflarea lui.

x Cu prilejul onomasticei d-lui prof. M. Jacotă, preşedintele comisiei interimare judeţene, numeroşi fruntaşi naţionali-ţărănişti s'au adunat la locuinţa d-sale felicitându-l şi făcând o caldă manifestaţie de simpatie pentru vechiul luptător ţărănist.

x După un calcul făcut la administraţia financiară locală,— unul dintre demnitarii locali, împreună cu soţia sa şi cu cele două fiice ale sale — dintre care una nici nu posedă cel puţin licenţă—toate trei profesoare, încasează în fiecare lună 111.000 lei.

x In staţia Grajduri a fost găsit pe linie în stare disperată locuitorul Gh. Baciu. El avea picioarele tăiate şi grave leziuni la cap.

Rănitul a fost internat în spitalul Sft. Spiridon din Iaşi.

x Mâine după amiază la ora 3, va avea loc o adunare a comercianţilor şi industriaşilor din cartierul Podul Roş, pentru crearea unui Sfat Negustoresc al acelui cartier.

x In vederea reuniunii ce va avea loc la Broşteni, d. Ovidiu Măcelaru, inspectorul general al Siguranţei Iaşi, a delegat pe d. şef Botez să plece la faţa locului, spre a lua măsurile necesare de pază.

Azi va pleca la Broşteni şi d. Ovidiu Măcelaru.

x Mâine va apare în localitate, ziarul independent săptămânal „Curentul evreesc", cu ultimele ştiri din lumea evreiască.

x Intr'un număr anterior al ziarului „Opinia" s'a publicat un concurs organizat de către o fabrică de fonografe şi posturi de T. S. F.

Răspundem numeroşilor cititori care ni s'au adresat nouă cu dezlegări, că n'avem nimic comun cu acest concurs şi că toate dezlegările şi corespondenţele să le adreseze direct firmei:

Etablissements „Inovat"
Service R. R. 35
29, rue de Vieux Pont de Sèvres
Billancourt, (Seine) France,
după cum era publicat de altfel şi în anunţul sus numitei case.

x Astăzi se serbează patronul corpului de jandarmi.

x Astăzi s'au oficiat la toate bisericile din oraşul şi judeţul nostru, servicii divine, cu ocazia onomasticei M. S. Regelui Mihai.

x In urma cererii sătenilor din Floriţoaia-Iaşi, prefectura de judeţ a hotărât cumpărarea unui local propriu, care există în acea comună, în care urmează să se înfiinţeze o şcoală primară.

D-nti M. Jacotă, N. Postolache şi C. Gheorghiu, au fost delegaţi să plece la faţa locului, pentru a inspecta acel local şi a se pronunţa dacă poate să fie cumpărat pentru şcoală.

x *La festivalul* Artistic-Literar organizat de cercul „Dr. K. Lippe" în sala Sidoli Duminecă dimineaţa ora 9 jum, precis, îşi vor da concursul distinse elemente ale Teatrului Naţional din Iaşi, d-nii Victor Handoca, N. Şubă, C. Sava şi d-rele Florica Bulgaru, Athena Marcopol, Sylvia Botez, precum şi d-na Lidya Grigoriu Miss-Iaşi.

Cuvântul introductiv va fi ţinut de d. dr. Wartenberg preşedintele cercului.

La partea Muzicală: d-na Sarah-Goldstein, d-ra Coca Rea Sylvia Goldstein, dl. Heinrich Hackmaier şi dl. Goldfeld şi alţii.

x Colegul M. Miereanu ne roagă să arătăm că d-sa nu are absolut nimic comun cu d. V. Miereanu numit în funcţiune la serviciul sanitar al judeţului.

x *Membrele Asociaţiei Creştine a Femeilor* Române şi a grupurilor Triunghiului Albastru, sunt invitate a lua parte Duminică 10 Noembrie ora 10,30 dimineaţa la serviciul divin ce se va oficia la Biserica Tălpălari, str. Săulescu, pentru celebrarea săptămânii de Rugăciune şi prietenie a Asociaţiilor creştine din toată lumea.

PUBLICAŢIUNE
No. 5160
1929 Octombrie 29

Se publică spre cunoştinţa generală că în ziua de 9 Noembrie ora 10 anul curent, se va vinde prin licitaţie publică conform adresei Judecătoriei Ocol II Mixt No. 20805 | 929, averea mobilă sechestrată dela Dl. Iordache Popovici din Iaşi str. Soficiu No. 6, pentru despăgubirea creditorului Haim Glicman şi anume: 1) un cotiugar cu osii de fier pentru doi cai în bună stare, 2) un cul murg armăsar, chior de ambii ochi, pete albe pe spinare şi al 3) un cal armăsar roib, breaz în frunte pată, albă pe burtă şi pete albe pe spinare.

Vânzarea se va face în Iaşi, str. Soficu No. 6, pe bani gata, unde se pot prezenta concurenţii la data şi ora mai sus arătată.

Comisar ajutor, T. Raboveanu

Comisariatul Circ. I Iaşi
PUBLICAŢIUNE No, 11225

Se publică spre cunoştinţa generală că în ziua de 9 Noembrie ora 10, se va vinde prin licitaţie publică averea sechestrată prin procesul verbal din 12 | 7 | 929 a D-lor Marcu şi Adela Harabagiu din Iaşi str. Uzinei No. 68 conform adresei No. 41698 a Jud. Ocol 2 Urban Iaşi.

Vânzarea se va face pe bani gata la domiciliul debitorului unde concurenţii sunt rugaţi a se prezenta.

Dată în Iaşi la 1 Noembrie 1929
Comisar, V. Mihoci

ABSOLVENT al Acad. Comer. din Paris, cunoscând la perfecţie corespondenţă franceză şi contabilitate, având şi câţiva ani practică în Franţa doreşte post. A se adresa la ziar.

GĂSIT un portmoneu de piele cu mai multe acte, aparţinând d-lui Ing. Antonescu. Păgubaşul se va adresa la Administraţia ziarului.

FUNCŢIONAR cu practică în branşa galanteriei, se caută de către firma *Fraţii Rosenfeld* „La Ghemul Roş" Iaşi.

DE VÂNZARE casă nouă, forma vilă, cu etaj şi subsol, tot confortul modern, compusă din 2 locuinţe separate. Poziţia frumoasă, regiunea Halei. Pentru informaţii: str. Toma-Cozma 31.

Ziarul „Opinia" se găseşte până la ora 1 noaptea la Regia de sub Hotelul Traian.

PUBLICAŢIUNE No. 5160
1929 Octombrie 29

Se publică spre cunoştinţa generală că în ziua de 9 Noembrie ora 10 anul curent, se va vinde prin licitaţie publică conform adresei Judecătoriei Ocol II Mixt No. 20805 | 929, averea mobilă sechestrată dela Dl. Iordache Popovici din Iaşi str. Soficiu No. 6, pentru despăgubirea creditorului Haim Glicman şi anume: 1) un cotiugar cu osii de fier pentru doi cai în bună stare, 2) un cul murg armăsar, chior de ambii ochi, pete albe pe spinare şi al 3) un cal armăsar roib, breaz în frunte pată, albă pe burtă şi pete albe pe spinare.

Vânzarea se va face în Iaşi, str. Soficu No. 6, pe bani gata, unde se pot prezenta concurenţii la data şi ora mai sus arătată.

Comisar ajutor, T. Raboveanu

România
Corpul Portărelor Tribunalul Iaşi
PUBLICAŢIUNE No, 600
Anul 1929 luna **Noembrie ziua 1**

Se publică spre cunoştinţa generală că cunform adresei Judec. Ocol I Urban Iaşi No. 27196 | 929 se va vinde prin licitaţie publică în ziua de 20 Noembrie 1929 ora 4 p. m. averea mobilă definitiv sechestrată cu procesul verbal No. 913 dela Huna Iancu din Iaşi str. Vântu No. 32 la pretenţia Băncei Centrala de Nord. din Iaşi averea compusă din: un dulap cu una oglindă, un ceas de masă, 1 costum de haine bărbăteşti, 3 sfeşnice de alamă.

Vânzarea se va face în Piaţa Halei din Iaşi pe bani gata şi în asistenţa comisarului respectiv.

Şef Portărel, Pamfilic
27 Secretat, Munteanu

România
Corpul Portărelor Tribunal Iaşi
PUBLICAŢIUNE No. 530
Anul 1929 luna Septembrie ziua 30

Se publică spre cunoştinţa generală că conform adresei Judec. Ocol I Urban Iaşi No. 25994 | 29 se va vinde prin licitaţie publică în ziua de 26 Noembrie 1929 ora 3 p. m. averea mobilă definitiv sechestrată cu procesul verbal No. 2650 dela Boba Lerfeld din Iaşi str. Smârdan. 14, la pretenţia Băncei Centrale de Nord din Iaşi averea compusă din: un garderob una maşină de cusut marca Singer, una oglindă de perete, una masă, o masă ovală, 3 scaune.

Vânzarea se va face în Piaţa Halei din Iaşi pe bani gata şi în asistenţa comisarului respectiv.

Şef Portărel Basali
24 Secretar, Munteanu

România
Corpul Portărelor Tribunalul Iaşi
PUBLICAŢIUNE No. 604
Anul 1929 luna Noembrie ziua 1

Se publică spre cunoştinţa generală că conform adresei Judec. Ocol I Urban Iaşi No. 27194 | 929 se va vinde prin licitaţie publică în ziua de 19 Noembrie 1929 ora 4 p. m. averea mobilă definitiv sechestrată cu procesul verbal No. 1834 dela Marcu Parnes din Iaşi str. Sărărie No. 108 la pretenţia Băncei Centrale de Nord din Iaşi averea compusă din: una oglindă mare, una oglindă mică, una bancă lungă cu spătar, un dulap cu placă de marmură, un cufăr o mesuţă etageră, o mesuţă mică, 2 scaune cu spatare şi o oglindă nucă cu rama bronzată.

Vânzarea se va face în Piaţa Halei din Iaşi pe bani gata şi în asistenţa comisarului respectiv.

Şef Portărel, Pamfilic
26 Secretar, Munteanu

ULTIMA ORĂ

Franța suspendă evacuarea Rhenaniei

Guvernul Tardieu grav atacat în Cameră

Paris 8.—D. Tardieu a citit ieri în Cameră declarația guvernului, prin care se arată că impozitele vor fi reduse cu 2.339 milioane franci. In politica externă se va continua programul d-lui Briand în chestia planului Young și a dezarmării navale. Declarația vorbește apoi de programul economic.

Președintele de consiliu a fost dese ori aplaudat de centru și dreapta. In schimb stînga, începînd dela radicali, a rămas complect rece.

•

S'a trecut imediat la discuția generală. Deputatul *Varennes*, republican de stânga, a criticat guvernul, arătând că e compus din oameni complect despărțiți pe chestie de principii. Partidele de stânga sunt gata a face apel la țară împotriva majorității reacționare de astăzi.

In ce privește politica externă, Camera vrea să știe dacă are de a face cu un program Maginot.

D. Tardieu dă asigurări că ambii miniștri sunt de acord.

Germania pregătește războiul?

D. *Franclin Bouillon* atacă violent pe d. Briand, pentru politica lui naivă. Germania pregătește un nou război și face mari preparative militare.

Franța nu trebuie să evacueze Rhenania, până ce nu se vor distruge toate fortificațiile germane dela graniță.

D. *Briand* întrerupe în dese rânduri pe orator și îl dezaprobă.

•

D. Frossant, socialist, întreabă pe d, Briand, dacă își mai menține politica de la Locarno, alături de acest guvern complect reacționar.

D. *Cachin*, comunist, atacă personal pe d. Tardeu, acuzându-l că a fucut afaceri suspecte în colonii. Amintește o declarație a d-lui Poincaré despre lipsa de onorabilitate a actualului președinte de consiliu.

Ședința s'a amânat în continuare pentru astăzi după amiază.

Se suspendă evacuarea Rhenaniei

Berlin 8. — In ultimul moment s'a contramandat ordinul de evacuare a regimentului francez din Kreuzevach pe Rin. Trupele s'au întors din drum. Deasemenea se mențin trupele la Maienza.

ȘTIRI POLITICE

S'A SEMNAT DECRETUL de REMANIERE?

Pregătirea mesajului

București 8. — Ultima versiune arată că decretele pentru remanierea cabinetului au fost supuse Miercuri Inaltei Regențe, care le-a și semnat. Dar d. Maniu ține în secret schimbarea făcută și va da publicității decretele săptămâna viitoare, în preajma deschiderii parlamentului.

*

Guvernul este preocupat de redactarea mesajului pentru deschiderea corpurilor legiuitoare, care va fi citit la 15 Noembrie de prințul regent Nicolaie.

Redactarea o va face personal d. Madgearu, care a început printr'un istoric al operei înfăptuite până acum. Apoi anunță noulle legiuiri ce vor fi prezintate de miniștrii armatei, instrucției și justiției. Se ocupă de situația creată funcționarilor publici și de pregătirea budgetului pe anul 1930.

Mesajul va trece prin consiliul de miniștrii Marți sau Miercuri.

După un an de guvernare

Aseară a a avut loc o consfătuire a șefilor de sectoare național-țărăniste sub președinția d-lui Pompiliu Ioanițescu. S'a discutat modul cum se va serba în capitală în ziua de 10 Noembrie împlinirea unui an de gavernare național-țărănistă. La întrunirea de la „Dacia" vor vorbi d-nii Maniu, Mihalache, Madgearu și Dem. Dobrescu. Nu va avea loc nici un fel demonstrați pe străzi.

Convocarea prefecților

Toți prefecții de județe din țară au fost convocați la ministerul de interne, în două serii: pentru Marți 12 Noembre și Joi 14 Noembre.

Intre basarabeni

D. ministru Halipa a plecat aseară la Chișinău, pentru a participa la congresul regional național-țărănesc, care se ține astăzi. D. Halipa a declarat unor prieteni eă n'ar fi în interesul partidului și că d-sa este contra excluderii d-lor Pelivan și Bogos.

Delegația economică a guvernului

Ieri s'a întrunit delegația economică a guvernului, subt președinția d-lui Iuliu Maniu. S'a cercetat chestiunea construirii podurilor metalice. Apoi s'a examinat raportul d-lui Regard pentru finanțarea creditului agricol și s'a redactat răspunsul la acest raport.

Delegația economică se va întruni din nou săptămâna viitoare.

Eu port numai ciorapi Monica

căci știu că oricare ciorap, care poartă țesut în marginea de sus cuvântul „Monica", e fabricat din materialul cel mai fin; căci știu că un personal rutinat și mașinele cele mai precise colaborează la fabricarea ciorapilor „Monica", căci știu că specialiști desăvârșiți controlează înainte de expediere fiecare pereche. De aceia complectarea frumuseței și eleganței unui picior o fac ciorapii mătase-voil-fil d'ecosse

MONICA

Feriți-vă de imitațiuni. Cereți numai ciorapii ce au tipărit pe talpă cuvântul „Monica", iar în marginea de sus aceiași marcă în ajour.

x *Direcțiunea Generală p. t. t* dorind să cunoască numărul și situațiunea pensionarilor foști funcționari p. t. t. îi roagă să se prezinte fără întârziere la oficiul postal cel mai apropiat, unde există ordin în această privință, pentru a face declarațiunea necesară.

x La junghiuri, gripă, răceli, dureri de picioare, întrebuințați fricțiunea „Carmelita"

Depozit: Farmacia Polak, str. Ștefan cel Mare.

Un mare industriaș în jenă financiară

IȘI PIERDE MINȚILE

Brașov 8.— Marele industriaș Andreas Tonczi, intreprinzător de păduri, proprietarul unui depozit de lemne și al unei fabrici de cărămidă, a constatat dintr'odată că nu poate face față plăților. El a examinat amănunțit registrele și a observat un pasiv de 12 milioane lei.

Disperat în fața acestei situațiuni, Tonczi și-a pierdut mințile și a fost internat într'o casă de sănătate,

Dealtfel, în ultimile zile, s'au produs la Brașov zeci de falimente cu un pasiv de peste 200 milioane lei.

CAZUL DE LÈSE-MAJESTE

București 8.—Ieri a fost interogat la parchet ziaristul Mircea Damian, pentra articolul prin care aducea grave injurii prințului regent Nicolae. a fost interogat și și d, Dralex, directorul revistei „Cronica politică și parlamentară" pentru niște notițe nesemnate, care au apărut în revistă, Dralex a indicat ca autor al notițelor nesemnate pe d. Constantinescu,

Parchetul l-a citat și pe acesta.

Un caz interesant

LA CURTEA CU JURI

București 8. — Curtea cu juri Ilfov a judecat ieri pe sătenii I. G. Niță și Soare Badea Apostol din comuna Coșuba (Ilfov), pentru că au împușcat pe consăteanul Iorgu Voiculescu, care intrase cu vitele în trifoiul celor de mai sus.

Din desbateri a reieșit că vina cea mai mare o avea Apostol. Totuș jurații au adus un verdict pozitiv pentru Niță și negativ pentru Apostol. Președintele Curții a atras atenția juraților că comit o eroare și ia invitat să se reîntoarcă în Camera de deliberare. După puțin timp juriții s'au înapoiat, menținându-și verdictul. Iar Curtea a fost silită să achite pe Apostol și să condamne pe Niță la cinci ani închisoare.

In jurul evadării în massă

dela penitenciarul din Cernăuți

Cernăuți 8. — Cei 20 bandiți care au evadat ieri, au trecut prin curtea închisorii, culcând la pământ pe gardienii întâlniți în cale. Deasemenea au lovit cu topoarele și pe portari, sfărâmând poarta și ieșind în stradă.

Directorul închisorii s'a adresat telefonic comandantului de jandarmi, cerând ajutor. Parlamentările prin telefon au ținut nu mai puțin de două ceasuri, în care timp bine înțeles, evadații s'au putut ascunde în oraș. Intr'un târziu, jandarmii și polițiștii s'au pus în urmărire și până seara au putut fi arestați 12 din evadați. Banditul G. Ababei s'a dus singur la un advocat din str. Flondor și a rugat să fie predat justiției.

Au mai rămas încă opt bandiți în libertate. Dar poliția îi urmărește de aproape.

Ală asasinat la Sofia

Sofia 8. — Cetățeanul Sandor Șișcov, fostul voevod al Strumitei, a fost împușcat aseară pe str. Aladinsco de către un individ care a tras șapte focuri de revolver. Starea victimei este gravă. Șișcov făcea parte din grupul macedonean al lui Mihailov.

ONOMASTICA REGELUI MIHAI

serbătorită la Iași

Iașul a sărbătorit astăzi printr'o frumoasă solemnitate ziua onomastică a M. S. Regelui Mihai.

Orașul a fost povoazat; iar dimineață a avut loc o festivitate deosebită.

La Mitropolie

La ora 11 dim. s'a oficiat în Catedrala Mitropolitană, un Te-Deum, de către I. P. S. Mitropolitul Pimen, înconjurat de un sobor, compus din clerul ieșan.

După oficierea slujbei religioase, întreaga asistență a coborât în curtea Mitropoliei, unde d. general *Mannu*, a vorbit trupelor despre importanța zilei; și termină spunând, că rugi fierbinți se înalță astăzi către cer, pentru sănătatea micului nostru rege, marele suveran de mâine.

Asistența

La solemnitatea de la Mitropolie, au participat reprezentanții autorităților locale, ofițerii garnizoanei, un mare număr de studenți din localitate, Cluj și Focșani, precum și un mare număr de cetățeni,—în frunte cu d-nii:

V. Petrovanu, prefect de județ, P. S. S, Arhiereul Grigore, vicarul Mitropoliei, d-nii generali: Mannu, Manea și Botez procurori Gavrilescu, Cațichi și Buzea, ajutor de primar Gheorghiu, M. Jacotă, președ. comisei interimare și județene, col. Macri, Ovidiu Măcelaru insp. Siguranței, Th. Bădărău, dir. Liceului Internat, col. Dobrescu, Veiza, Pârvulescu, Irincescu, Iliescu, Sava M., căp. Alexandrescu, comandantul legiunei de jandami, căpitan Asador, etc.

Defilarea

La ora 12, muzica militară a cântat Imnul Regal.

A urmat o frumoasă defilare în fața d-lui general Manu, a I. P. S. S. Mitropolitul Pimen, și a celorlalți reprezentanți ai autorităților.

După aceasta, solemnitatea a luat sfârșit. *C. V.*

Iarna pe Valea Prahovei

Sinaia 8. — Pe munții Bucegi ninge abondent. Sinaia este în plină iarnă.

x D. N. Cananău, președintele comisiei interimare, s'a înapoiat astăzi dimineață din Capitală.

x Sâmbătă 9 Noembrie a. c. ora 9 seara are loc a 12-a șezătoare literară-artistică organizată de cercul cultural *„Const. Mille"* în localul școalei „M. și B. Wachtel" str. Sărărie 147.

Va conferința d. Dr. Neuman Ioseph, avocat, după care va urma un bogat program artistic muzical. Intrarea liberă.

ORA 3

POLONIA DEVINE REGAT?

Mareșalul Pilsudski, rege al Poloniei

Vilna 8.— Ziarele poloneze reproduc o știre senzațională publicată de ziarul lituan „Aitas". Este vorba despre acțiunea unui grup numeros de ofițeri polonezi, care intenționează să-l proclame pe mareșalul Pilsudski ca rege al Poloniei.

Mareșalul ar urma să ia titlul de regele Ioseph I. După proclamare — anunță ziarul lituan — mareșalul Pilsudski va veni la Vilna, spre a se încorona ca voevod al Vilnei.

* * *

Varșovia 8. — Această știre a provocat enormă fierbere în toată țara. Dacă ea corespunde adevăruiui, este desigur un mare semn de întrebare. In orce caz însă se dovedește tot mai lămurit că Polonia trece prin împrejurări excepționale.

10 Noembre, serbătoarea guvernului

11 Noembre, remanierea cabinetului

București 8.--Astăzi dimineață d. Iuliu Maniu a dat ultimele instrucțiuni cu privire la aniversarea unui an de guvernare, care va avea loc Duminecă 10 Noembre. S'a hotărât astfel ca oratorii să nu facă polemică în discursurile lor, ci să releve numai opera constructivă a guvernului. Deasemenea nu se vor organiza demonstrații de stradă.

Tot Duminică se va produce în Capitală manifestația noțio nal-țărăniștilor din județele Ilfov și Vlașca. Cu acest prilej d. Maniu va anunța remanierea cabinetului. Iar Luni dimineața noulii miniștrii vor depune jurământul.

O dată fixă pentru serbarea Paștelor

Londra 8.—Guvernul englez a făcut intervențiile necesare pe lângă Vatican, spre a stabili o dată fixă pentru serbătorirea Paștelui. In acelaș scop, precum se știe, a lucrat și o comisiune specială pe lângă Liga Națiunilor. Pentru fixarea acestei date, guvernul englez va face apel și la alte țări spre a porni o acțiune comună.

Ziua regelui Mihai

București 8.—Astăzi fiind onomastica regelui Mihai, s'a oficiat un serviciu religios la patriarhie. Au participat miniștrii, în frunte cu d. Maniu și reprezintanții autorităților civile și militare. D. general Mărdărescu a rostit o impresionantă cuvântare în fața trupelor.

Scandalul din Viena

Viena 8.— La Universitatea din Viena scandalurile între studenți au luat proporții enorme. S'au spart geamuri, s'a stricat mobilierul și s'au produs încăerări sângeroase. Numeroși studenți sînt grav răniți. Universitatea a fost închisă.

DIVERSE

București 8.— Cavalerii ordinului Mihai Viteazu au plecat astăzi în pelerinaj la Curtea de Arges. Au participat și d-nii generali Cihoschi și Prezan.

— Constanța 8. — Un tren cu vagoane cisterne, transportând produse petrolifere, a deraiat în stația Valul lui Traian.

Linia ferată a fost deteriorată. Pagubele sânt importante. S'a întreprins o anchetă.

Berlin 8.—Afacerea Clarek a venit în discuția consiliului municipal.

Cu acest prilej s'au produs incidente grave, care au degenerat în bătaie. Primarul Berlinului a rămas definitiv compromis.

Agitații comuniste

pe străzile Capitalei

București 8.—Cu prilejul comemorării a 12 ani dela proclamarea revoluției rusești, comuniștii din Capitală s'au adunat la sediul din str Mihai-Vodă, iar o parte au ținut întrunire subt cerul liber în piața Prelungirea Dorobanților. Intervenind poliția și jandarmii, s'a produs o învălmășeală, în care un locotenent și trei comisari au fost loviți. Jandarmii au arestat 36 persoane, între care 14 femei. Triajul s'a făcut la poliție de către d. procuror Râșcanu.

In timpul nopții, s'au continuat cercetările, stabilindu-se că muncitorii Manole Manole, Iție Caner și David Abramescu sânt acei care au lovit pe polițiști. S'a mai stabilit că comuniștii au strigat: „Jos armata", „Nu vrem război", „Jos bestiile".

Trebui relevat că printre cei arestați, se află și Strul Fischleben, ucenic de tipografie, în etate de 11 ani. Arestații au refuzat cu încăpățânare să facă vreo declarație. Cei trei de mai sus au fost depuși la Văcărești.

Copii fenomenali

în Germania

Aachen 8.—Intr'o casă de sănătate din Aachen (Germania) o femeie a dat naștere la doi gemeni cu abdomenele lipite și care au împreună trei picioare. După câte se afirmă cei doi frați vor trăi.

•

Berlin 8.—Din Gmunden se anunță că o țărancă anume Holzinger, a dat naștere în spitalul de acolo la trei copii dintr'o dată. Doi dintre copii au fost lipiți. Ei au trăit un ceas și 15 minute. Autopsia a constatat că moartea copiilor se datorește svârcolirei unuia dintre ei lucru ce-a pricinuit deranjarea organelor interne. S'a mai constatat că cei doi copii aveau fiecare organele aparte, afară de ficatul care îi împreuna. Laolaltă cântăreau 2,93 kgr. Al treilea copil trăește și cântărește 2,15 kgr. Mama este deasemenea sănătoasă.

x **Obesitatea** se tratează cu cel mai mare folos, — urmând o cură cu apă de Breazu.

INFORMAȚIUNI

x Astăzi și-a serbat onomastica *asociația studențească „Arhanghelul Mihail"*, în care scop au sosit în localitate delegați din alte orașe.

Membrii „Arhanghelului Mihail" au participat dimineață la Te-Deumul de la Mitropolie, după care s'au înapoiat la sediul asociației.

x D. dr. Colonel Irimescu a dat și anul acesta cărți și rechizite școlare la 10 (zece) elevi saraci și meritoși din clasele a patra, dela școala de băeți „Carol I".

Fapta d-lui dr. merită toată lauda și dorim să se găsească cât mai mulți imitatori. Corpul didactic al școlii mulțumește pe această cale generosului donator.

x Aflăm că unii sioniști sunt mâhniți de atitudinea câtorva interesați cari vor să introducă sionismul în luptele electorale dela Comunitatea israelită.

Se prevăd chiar unele excomunicări, în interesul mersului normal al mișcării sioniste.

x *Pentru comunitatea evreiască.* — Aseară a avut loc în sinagoga din Târgușorul Păcurari o întrunire a candidaților listei No. 2 ai comunității israelite.

Dl. N. Strauch solicită voturile alegătorilor pentru această listă, fiindcă are printre ei mulți intelectuali cu d-nii: avocat Kiva Ornstein, C. Drimer, dr. Enric Pekelman (E. Furtună), Dentist Schreiber, etc.

D. Carol Drimer face o lungă expunere a situației critice a școalelor israelite-române din localitate și arată că numai candidații listei No. 2 sunt în măsură de a îmbunătăți starea acestor școli.

Au început cursurile la

ȘCOALA de DANS a Prof. P. Simion

str. Arcu No. 5

x **Confecțiuni militare.**— *Se aduce la cunoștința Domnilor Ofițeri din garnizoană și provincie că la maison* **„Derby"** *din str. Ștefan cel Mare 23, au sosit noile transporturi de stofe Kaki pentru mantale și Ratineuri pentru Dolmane. Confecțiunile se execută în rate lunare.*

Biblioteca Universităţii Loco

ANUL XXV No. 6752

6 pagini 3 lei

OPINIA

ZIAR POLITIC COTIDIAN

DUMINICA 10 NOEMBRIE 1929

ATELIERELE TIPOGRAFICE:
IAŞI.—STR. LĂPUŞNEANU 37

ANUNCIURI
se primesc la toate
AGENŢIILE DE PUBLICITATE
şi la
ADMINISTRAŢIA ZIARULUI
Iaşi. — Strada Lăpuşneanu 37

Telefoane: { Redacţia 307
Administraţia
Serviciul de noapte 307

In cazul unui conflict între guvern şi Regenţă

regentul Sărăţeanu ar demisiona

ŞI GUVERNUL AR PRELUA PREROGATIVELE REGALE

Eventualitatea readucerei prinţului Carol

Dacă până astăzi încă, nu se poate cunoaşte cu preciziune, nici când nici cum se va face remanierea guvernului,—un lucru rămâne totuşi în afară de ori ce îndoială: guvernul se va remania şi cu toate disensiunile din lagărul naţional-ţărănesc, **o schimbare de guvern apropiată, este exclusă.**

*

Conflictele dintre naţionali şi ţărăniştii au fost şi sunt totuşi încă foarte vii. Şi unii şi alţii, au mers foarte departe pe această cale. Astfel, pentru ca reciprocele presiuni făcute, în vederea obţinerei unor anumite avantaje în ceia ce priveşte raportul de forţe să fie cu mai mult efect, naţionalii au tratat câtăva vreme o apropiere cu d. dr. Lupu, iar ţărăniştii cu generalul Averescu, Şi unii şi alţii au vrut să arăte că ori când se pot dispensa de actuala colaborare, putând uşor înlocui pe tovarăşii de astăzi cu unile dintre grupările reprezentate în actualul parlament. Foarte dese întrevederi au avut loc în ultimele zile între d-nii Răducanu şi Goga.

*

O formulă,—pentru a nu se pierde avantajele guvernării pe care majorităţile sunt încă atât de dornice a le păstra,—pare a fi fost găsită de pe acum, fără sacrificarea nici a Severilor şi nici a Ioaniţeştilor. Nici o personalitate nouă din sânul celor două partide de la guvern, nu va pătrunde în guvernul remaniat.

Ministerul pe care naţionalii sunt încă neconsolaţi de a-l fi cedat ţărăniştilor, este acel al Finanţelor. Ardealul subt ministeriatul de finanţe al d-lui M. Popovici, s'a bucurat de mari privilegii. Incasarea impozitelor, în această regiune a ţării, s'a făcut numai cu nenumărate păsuiri. La venirea d-lui Madgearu în fruntea Ministerului de Finanţe, d-sa a constatat că, pe când în vechiul regat proporţia impozitelor încasate a atins 70 la sută din prevederile bugetare, în Ardeal nu se încasase nici 30 la sută din impozitele datorate. Aceasta explică circulara dată nu de mult de către d. Madgearu administraţiilor financiare din ţară, prin care face direct răspunzători pe administratorii financiari, de ori ce întârziere în încasarea impozitelor. Circulara aceasta, deşi trimeasă tuturor administraţiilor financiare din ţară, este adresată în primul rând celor din Ardeal.

*

Ori cum ar sta însă lucrurile, frământarea dintre naţionali şi ţărănişti este atât de profundă, în cât nu se poate ca ea să nu lase urme. Ţărăniştii în special nu-şi ascund nemulţumirea lor de a continua colaborarea cu naţionalii.

In tabăra lor se prevede că guvernul remaniat nu va putea rămâne la putere dincolo de Martie sau Aprilie, deşi naţionalii ţin să se acrediteze credinţa că, ori care ar fi evenimentele şi chiar în caz de înăsprirea fricţiunilor cu factorul Suprem, ei nu ar părăsi puterea.

*

In această din urmă eventualitate, se pare că s'ar fi hotărât în tabăra guvernamentală, ca la prima greutate serioasă, înaltul Regent Sărăţeanu să demisioneze. Regenţa găsindu-se astfel descomplectată, prerogativele regale,—după precedentul deja creiat,—ar urma să treacă iarăşi asupra guvernului, ceia ce ar face imposibilă ori ce schimbare de regim.

La nevoie, guvernul înarmat cu prerogativele regale ar putea introduce orice dictatură şi aduce chiar pe fostul principe Carol în ţară.

REP.

DEZASTRU VULCANIC

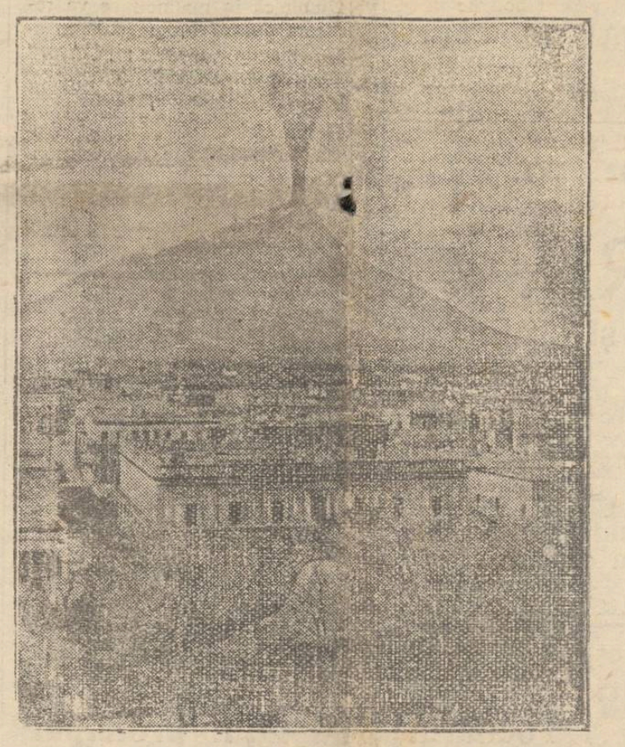

Furiosul vulcan Santa Maria din Guatemala (America Centrală), precum am anunţat, a început să erupă în noaptea de 3 Noembre şi de atunci se află necontenit în mistuitoare activitate. Această erupţie a provocat un adevărat dezastru. Peste 600 oameni au fost ucişi.

Cliseul nostru reprezintă vederea generală a vulcanului, zvârlind foc prin crater. La poalele muntelui, micul oraş nenorocit a fost complect evacuat şi lăsat în voia soartei.

DIN TOATA LUMEA

Regele diamantelor. — La Captown (Africa de Sud) a încetat din viaţă miliardarul Iosef Robinson, supranumit „regele diamantelor". Alături de Rockefeller, defunctul era socotit ca cel mai bogat om din lume. Robinson a lăsat o avere de peste o sută milioane dolari (16 miliarde 500 milioane lei). In viaţa lui — aşa afirmă cei care l-au cunoscut—Iosef Robinson a cumpărat şi vândut în Europa şi America, peste două milioane diamante. El purta un inel cu unul din cele mai frumoase diamante ce există pe pământ. Robinson a murit în vârstă de 90 ani. Probabil că n'a dus nici o lipsă în viaţă!..

*

Când adormi la cinema.— Un caz nostim s'a petrecut la un cinematograf din Montmartre (Paris). Un spectator adormind, fiindcă filmul era prea plictisitor, fără să ştie (aşa declară el!..) şi-a lăsat capul pe pieptul vecinei sale de bancă. Femeia revoltată l-a dus pe domnul somnoros în faţa justiţiei, care l-a pedepsit la 500 franci amendă.

Parizianca ar fi admis poate gestul bărbatului,... dar nu cu un adormit!..

*

Cea mai mică biserică. — Lângă oraşul Bristol (Anglia) există una din cele mai mici biserici, aceia a Sfântului Culbone. Ea e foarte veche şi nu poate adăposti decât cel mult 24 persoane. Şi totuş... nu-i plină nici odată!..

*

Tutunul şi stomacul. — Un profesor rus a verificat acţiunea nicotinei asupra funcţiunilor stomacului. El a efectuat 230 examene, după mâncare şi pe stomacul gol. Numărul ţigărilor fumate a variat dela una singură până la cantităţi absolut toxice. Şi cercetătorul rus a putut stabili că dozele mici de nicotină n'au nicio acţiune asupra stomacului. Dozele mijlocii (10—20 ţigări pe zi) n'au efecte prea pronunţate şi dozele puternice micşorează funcţia motrice a stomacului. Şi mai ales... pe aceia a pungii!..

IN PAG. VI-a
ULTIMA ORA
telegrafică şi telefonică

Steagul Europei

Am anunţat că din iniţiativa Ligei Naţiunilor, s'a organizat un concurs între artiştii din toată lumea pentru alcătuirea unui drapel al Europei. Acest steag ar urma să fie acceptat de toate statele continentului nostru, pe lângă drapelele naţionale respective.

Până în prezent diferiţi artişti internaţionali au prezintat numeroase schiţe şi modele. Aproape 750. Cel mai reprezintativ steag pare a fi însă al unui danez. E complect alb şi numai în mijloc are o stea bleu-pâle. Astfel acest stindard ar simboliza în chipul cel mai elocvent ideia pacifistă.

Avion aterisat

pe vârful unui munte

Pilotul francez Marinier a realizat un record. A pornit din portul Toulon într'un aeroplan cu patine şi după câteva ceasuri de zbor, a reuşit să ateriseze pe vârful lui Montblanc complect acoperit de un strat gros de zăpadă. Aviatorul a condus aparatul cu o siguranţă perfectă, aşa că n'a suferit nici un accident. Coborât pe vârful muntelui, a luat câteva fotografii pitoreşti. Apoi a pornit spre casă, ca şi cum ar fi făcut... o mică plimbare de distracţie!

ASPECTE

Aniversarea fascismului

Mussolinismul şi-a serbat intrarea în al optălea an de silnicie a poporuluii italian şi natural, cu acel prilej s'au produs manifestaţii „spontane" de entuziasm pentru opera ducelui, aşa cum se produc ori decâteori este vorba ca megalomania d-lui Benito să fie flotată de bandele cămăşilor negre.

Fascismul îşi continuă opera reacţionară şi de ameninţare a păcii europene, tolerat de statele celelalte cari n'au crezut încă venit momentul pentru a se pune la adăpost de avalanşa de ameninţări războinice cari formează principala ocupaţie a domnului Benito Mussolini.

S'ar fi putut aştepta unii ca, după şapte ani de tiranie, fascismul să fi intrat pe calea concesiunilor, renunţând pe încetul la devizele sale asasine şi la apucăturile sale teroriste. Dar nu este aşa; fascismul continuă să fie ceeace a fost la început: o mişcare violentă, un atentat perpetun împotriva adversarilor săi şi a ţărilor democrate.

Este interesant următorul pasaj din discursul pronuuţat de Mussolinii la Veneţia cu ocazia serbărilor comemorative:

„Cămăşi negre! Exista un instrument care vă era foarte simpatic. Aţi înţeles desigur la ce fac aluzie. (Strigăte în mulţime: „Bâta!").

S'a adunat puţin praf deacum deasupra lui! Ar fi deajuns să ridicaţi colbul de pe dânsul. Dar astăzi, după şapte ani, pe lângă acest instrument al luptelor „squadriste", voi aveţi puşti, revolvere; mitraliere: armele cu cari se dau marile lupte! (Strigăte din mulţime: „Vom şti să ne folosim de ele!").

Este interesant acest pasaj, pentrucă el învederează care este programul fascismului în al optulea său an de existenţă şi la ce trebue să se aştepte statele europene din partea cămăşilor negre gata să se folosească, pe lângă bâtă, de puşti şi de mitraliere.

Fascismul rămâne o primejdie pentru pacea europeană; desele aţâţări împotriva Jugoslaviei şi campania desmăţată a presei fasciste în contra Franţei pe care în ultimile zile o acuză că ar fi pus la cale atentatul contra prinţului Umberto, trebue să dea de gândit oamenilor cari au răspunderea situaţiei.

Se impune dărâmarea mussolinismului cât mai repede, atâta vreme cât furia bandelor negre n'a fost deslănţuită pe deplin şi cât puştile şi mitralierele de care vorbeşte Mussolini, sânt încă material mort în depozitele miliţiei fasciste.

Primejdia fascistă trebue conjurată fără întârziere.

G. SPINA

„OPINIA"

LITERARA ŞI ARTISTICA

Pe drumul amintirilor

Zilele trecute am cucerit întâmplător o plăcere rară. Printre volume şi hârtii vechi, am găsit vestita carte „Cuore" a lui Edmondo de Amicis. Şi n'am descoperit numai o carte uitată; am dezgropat dintr'odată o scumpă colecţie de amintiri. M'am reîntors pe drumul trecutului şi mi-am adus aminte de anii copilăriei, când povestirile lui Amicis mi-au decorat ceasurile de răgaz cu duioşia lor. Pe paginile volumului nu era depus colbul vremei; erau depuşi anii zburdalnici şi poznaşi, care n'au cunoscut nici urgia imprejurărilor, nici răutatea oamenilor. Să regret? La ce folos? Nu putem regreta inevitabilul. Dimpotrivă; pe coperta cărţii mi-a zâmbit copilăria şi în zâmbetul ei am topit toate micile ironii ale vieţii. Amintirile aduc uneori mulţumire. Sau mulţumirea e astăzi numai amintire?...

i. b.

fapte

Premiul Nobel

Un ziar suedez publică lista candidaţilor eventuali la premiul Nobel pentru literatură, şi anume: Galsworthy şi Chesterton (Anglia), Thomas Mann şi Ricardo Huch (Germania), Maxim Gorki (Rusia) şi Sinclair Lewis (America).

Candidatura lui Erich Maria Remarque pare exclusă. Cele mai multe şanse le are Chesterton.

Medicină practică

In ziarul francez „Gringoire" găsim această glumă care, nu prea rar, conţine cel mai autentic adevăr:

Un pacient vine la un doctor. Medicul îl examinează şi spune:

— „E curios; aci în stânga pieptului simt o proeminenţă anormală".

— „Dar bine, domnule doctor, este portmoneul meu".

— „Perfect; în câteva şedinţe voiu face să dispară".

Ziaristul France

Se ştie că celebrul romancier francez Anatole France s'a ocupat şi cu gazetăria. Ultimele cercetări în această direcţie au stabilit că autorul lui „Thais" a scris peste 300 articole de ziar. Dintre acestea numai 138 articole au fost adunate şi publicate în volume. Calman Lévy, editorul lui France intenţionează să editeze şi restul acestei frumoase activităţi gazetăreşti.

O toamnă la Paris

Intro nouă şi elegantă ediţie, s'a pus în vânzare excelenta lucrare „O toamnă la Paris" a aceluia ce a fost A. Steuermann-Rodion. Această carte conţine pagini atât de interesante şi cuprinzătoare, încât în cadrul lor Parisul apare întreg şi furtunos, astăzi ca şi ieri, ca şi totdeauna. Rodion n'a făcut numai operă de cronicar conştiincios. In scrisul său el a pus mereu ceva din sufletul lui bogat. „O toamnă la Paris" rămâne o lectură plăcută şi interesantă.

(Continuare în pag. II-a)

Prinţul de Wales

pleacă în Africa

Din Londra vine ştirea că prinţul de Wales va pleca în Africa de Sud. Precum se ştie, anul trecut, în luna Noembre, moştenitorul tronului Angliei a fost rechemat urgent la Londra, pe când se afla la la Captown, deoarece regele George era grav bolnav. In prezent însă suveranul englez este complect restabilit, aşa încât prinţul va putea pleca în timpul cel mai scurt. Se crede însă că prinţul de Wales va petrece Crăciunul lângă părinţi, iar la 3 Ianuar 1930 va porni spre Africa.

Cine e mai mare...

Poliţia, sau ministrul de interne?

In legătură cu reapariţia ziarului „Munca Zilnică" la Bucureşti şi incindentele provocate de intervenţia agenţilor poliţieneşti pentru confiscarea foilor, ziarul „Viitorul" anunţă că s'a arătat poliţiştilor un ordin emanat dela d. Vaida ministrul de interne, prin care se îngăduia muncitorilor să-şi scoată gazeta.

Dar „Viitorul" relatează mai departe:

„*Poliţiştii*, mai conştienţi de datoria lor, *nu a mai ţinut seamă de ordinul ministerial* şi au confiscat pamfletul comunist".

Dacă lucrurile stau aşa, se impune întrebarea: ţara este condusă de guvern, sau de poliţie?

Cum e cu putinţă ca poliţia să anuleze ordinele ministrului de interne? Indiferent de cazul special,—procedeul este o monstruozitate anarhică.

Este necesară o anchetă urgentă şi aplicarea unor sancţiuni drastice.

X.

FILE DE CARNET

N. Radu Demetrescu

Imi va fi iertat să socotesc de la începutul acestui articol, pe d. N. Radu-Demetrescu, printre cele mai bune elemente ale scenei noastre.

Pledează atâtea lucruri în favoarea unei astfel de afirmaţii, că este imposibil să le înşirăm aici, pe toate. Deaceia ne vom mărgini, la câteva aspecte de ansamblu.

D. Radu Demetrescu se numără printre cei mai vechi actori ieşeni. Fără a pretinde dreptul la titlul de decan pe care îl deţine d. Vernescu-Vâlcea d-sa a cunoscut mulţi ani de triumf şi s'a remarcat întotdeauna prin variaţia jocului scenic, meşteşugit şi insinuant.

In ultimii ani, decând am avut ocazia să-i urmăresc îndeaproape contribuţia actoricească, d. Demetrescu a creiat nenumărate roluri şi tipuri cari singure, ar putea să-i asigure un renume trainic. Ne amintim pe bunicul duios din „Secretul lui Polichinelle", pe distinsul „Papa Lebonard", pe cinstitul cap de familie al „Bujoreştilor" şi pe mulţi alţii.

Dar mai cu seamă din memoria noastră nu s'a şters şi nu se va şterge niciodată figura acelui dr. Juttner din „Vechiul Heidelberg", care împletind dragostea de viaţă cu sentimentul datoriei a înţeles să se sacrifice, pentru fericirea elevului şi principelui său.

„Vechiul Heidelberg" va fi rereluat pe scena ieşană în cursul acestei săptămâni, într'o nouă montare, şi este dela sine înţeles,—că având în rolul titular

(Continuarea în pag. II-a)

CRONICA DRAMATICĂ

de Wratislavius

TEATRUL NAŢIONAL: «LILIOM» (de Franz Molnár)

(PREMIERĂ)

Sub oblăduirea nouei direcţiuni, a văzut Marţi seara lumina rampei[1]) *Liliom* una din primele lucrări dramatice (dacă nu cumva întâia, eşite din pana celui mai popular autor ungur—*Franz Molnár*.

S'ar părea, că este o contradicţie. Pe de o parte forţezi scena teatrului, adaptând'o cerinţelor „noi" şi pe de alta prezinţi pe aceiaşi scenă, înnoită, o piesă veche. Nu atât de veche cât uzată. Cu toate acestea, lucrul nu stă tocmai aşa.

Liliom e drept nu este, ceia ce se chiamă o noutate. Nu este nici una din acele lucrări menite să înfrunte secolii (ca opera lui *Shakespeare* de pildă). In linii generale luat e o poveste banală, care frizează anecdota. Dar Liliom are două scene—pe care nu mă sfiesc să le intitulez geniale. Una la'nceputul actului doi şi alta (scena finală din actul patru). Mai ales scena aceasta de pe urmă, scurtă, de către mulţi poate neobservată, este atât de albl pusă, încât te face să uiţi restul intrigei *imediat* şi nu după câte-va zile, cum ar fi fost cazul, dacă lipsea acel final.

Prin urmare două scene bune, din care una genială. Restul: banalităţi. Dar, repetăm: finalul e genial. *„Există lovituri care nu dor; dar există şi lovituri care nici nu se simt".*

Despre ce este vorba?

Despre un derbedeu, unu care'nvârte osia la nişte căişori de bâlci şi pe deasupra e şi peştele babei —a stăpânei caruselului. Vra să zică, un fel de nemernic. Şi după acest individ, cu muşchi puternici, le curg ochii slujnicelor de prin împrejurimi. Foarte firesc. Nu? După cum firesc este, ca acest *Liliom* (aceasta e porecla eroului) să plece cu două slujnice'n prinblare. Ca să se aperseveze imediat că una'i ajunge. Cealaltă să plece. Indiferent care. Cea rămasă devine amanta lui şi, mânâncă bătae mult mai multă decât pâne. Nimic nou—asta e doar uzanţa, la exemplarele tip *Liliom*.

Dar Iulişka: anunţă că e pe cale de a deveni mamă. Intr'o clipă se produce o schimbare fundamentală în individul, pe care noi până acum îl credeam abject şi ne era profund antipatic. Incepe să urle de bucurie şi să se muşte de emoţie. Ca orice animal primitiv, când exteriorizează un sentiment suprem. Aceasta este scena bună despre care am pomenit şi pe care d. *Gheorghiu* interpretul lui Liliom s'a silit din răsputeri s'o facă veridică.

Vra să zică, Liliom va deveni tată. Dar de unde să iee mijloace pentru întreţinerea copilului? a copilului—nu a femeiei. Aceasta trece pe doar planul al doilea.

(Continuare în pag. II-a)

1) expresia nu mai este actuală. Ar trebui spus: lumina proscenismului...

COLȚUL COOPERAȚIEI

Fiecare om conștient trebuie să aibă în vedere totdeauna cuvântul care hotărește soarta poporului și buna stare a fiecărui individ. Acecs cuvânt se numește *Viitorul.*

Fiecare om este dator să asigure viitorul său și a familiei sale, și dacă se gândește la viitor, atunci trebuie să-și amintească de singurul cuvânt care simbolizează fundamentul și progresul vieței omenești și aceasta este *Economia.*

Cine s'a gândit la viitor și a primit de la Cooperativa de Credit Mărunt sumele economisite prin plățile mici săptămânale:

82. Lupu Schvartz, M. Broscăriei 15, 8157
83. Natalie Ghencea, M. de Vânt 12, 7616
84. Șmilovici Avram, Socola 69 7171
85. Marcovici Ana, Crucei 22, 21000
86. Strul Șmil, Palat 73, 6496
87. Aronovici Alter, Nicolina 22, 20597
88. Solomonovici Moise, Sărărie 136, 5663
89. Marcu Weiss, Apelor 9, 4542
90. Feinblatt Șmil, Cucu 33, 4473

Serviciul Depunerilor
Băncei Cooperative
de
Credit Mărunt și Economie
S. A. — Iași — str. Ștefan cel Mare 30
Telef. No. 56—Oficiul Palat

Afecțiunile organelor de respirație, răgușcala, tusea, catarul bronchial vindecă

KRESIVAL

Doctorul O. Cordescu
consultă pentru boli de
NAS, GAT și URECHI
in fiecare zi între 4—7, în
Strada Lăpușneanu No. 27

Duminică 10 Noembrie ora 3 p. m.
va avea loc în
SALA CULTURA
Conferința distinsului și talentatului publicist și orator din Chișinău Avocat I. Skwirsky
care va vorbi despre
Noi îndrumări în viața Evreiască
Intrarea numai cu invitațiuni care se pot ridica la sediul Organizației Sioniste str. Palat No. 2, la drogheria I. L. Rosenștein și la fabrica de oglinzi Ilie Mendelsohn str. Sft. Lazăr No. 22.

Nu cumpărați nimic până nu veți vizita Noul Magazin de Galanterie, Tricotaje și Mercerie
MINCA
Strada Cuza Vodă 50
vis a vis de Adm. Finananciară
s'a deschis
Cel mai mare asortiment în
GALANTERIE ȘI TRICOTAJE
Primele 10 zile 20 la sută Reducere la toate articolele

Ciorapii și tricotajele
„HERCULES"
fiind căutate pretutindeni, pentru **buna lor calitate** vom mai înființa pe lângă Magazinul existent în Str. Lăpușneanu 38, **un nou depozit de desfacere sub firma de mai sus,**
în Str. Ștefan cel Mare No. 13
unde se va vinde cu prețurile originale a fabricei.
Bogat asortiment în Rochii, Jerseurî, Eșarfe, Chiloți, Combinezoane, etc.

S'a deschis
Cuțităria și Tocilăria
SCUPȘINSKI
Str. Lăpușneanu 3
unde se execută orice lucrări în această branșă, sub complecta garanție și cu prețurile cele mai reduse.

ROMÂNIA
Corpul Portăreilor Tribunal Iași
PUBLICAȚIUNE No. 558
Anul 1929 luna Octombrie ziua 19
Se publică spre cunoștința generală că conform adresei Judec. Ocol I Urban Iași No. 17779/929 se va vinde prin licitație publică în ziua de 14 Noembrie 1929 ora 2 p. m. averea mobilă sechestrată cu procesul verbal No. 1353 | 929 de la Dl. Gh. Ghibănescu la pretenția D-lui Gh. Fotescu, averea compusă din: un garderob, un scrin, un lavoir, două covoare de perete de lână, una masă pe un picior cu șase scaune capitonate cu pluș cu flori.
Vânzarea se va face în Iași, str. Rafail No. 2, la domiciliul debitorului pe bani gata și în asistența comisarului respectiv.
Șef Portărel, Al. Boureanu
Secretar, Munteanu

Regimentul „Ștefan cel Mare" No. 13
PUBLICAȚIUNE
No. 25114
Se aduce la cunoștință amatorilor că în ziua de 14 Noembrie 1929, ora 9 a. m. se va ține licitație publică în Tg. de vite de la Abatorul Comunei Iași, pentru vinderea la licitație a 10 cai ai Regimentului 13 Infanterie clasați pentru reformă.
Iași la 1 Noembrie 1929
Comand. Reg. 13 Infanterie
Colonel, Ionescu
Casier, Căpitan Berlescu

DELA TEATRUL NAȚIONAL

In astăseară se va reprezenta vechiul succes *„Heidelbergul de altădată"* pentru sărbătorirea a 20 de ani dela înființarea primului centru studențesc.

Piesa se va juca cu o distribuție nouă în frunte cu d-nii: Demetrescu, Damira, Miron Popovici, Boldescu, Munteanu, Ramadan și d-na Jeny Argeșianu. Decorurile lucrate de pictorul Kiriacoff. Corurile compuse din studenți sub conducerea d-lui Nosek.

•

Duminică în matineu se va reprezenta pentru ultima dată în această stagiune, piesele: *„Calvar"* și *„Cânta un lăutar".*

•

Duminică seară *„Liliom"* frumoasa comedie care, datorită montării de-o originală fantezie, precum și strălucitei distribuții, se bucură de o călduroasă primire din partea publicului.

Numai 12 zile au mai rămas până la tragerea loteriei din Cluj.
Loterie autorizată de Stat.
UN MILION
câștigul principal
plătibil integral fără nici o reducere.
Tragerea irevocabil la 20 Noembrie c.
Desfacere generală
„PROVIDENȚA"
str. Ștefan cel Mare No. 36

Doctor A. Dascăl
BOLI DE COPII ȘI INTERNE VENERICE ȘI SIFILIS
Tratamentul radical al Blenoragiei acute și cronice; al sifilisului în toate perioadele boalei. **Băi de lumină, Raze Ultraviolete.**
Consult. 8-10 a. m. și 2-8 seara.
Iași, str. Cuza Vodă No. 42
vis-à-vis de Camera de Comerț

Doctor Max Ochin
Specializat la Paris în
BOLI INTERNE
(inimă, plămâni, stomac, ficat și intestine).
Consult. între 4—7 d. a.
în str. Bărboi No. 17 bis

DOCTOR ROZA GAMARNIC
dela clinicele din Modena și Bolonia
Boli de femei, nașteri și venerice
Cons. 8—10 3—7
strada V. Stroescu 6 vis-a-vis de dispensarul Notre-Dame
Pentru săraci consult. gratuite.

FILE DE CARNET

N. Radu Demetrescu
(Continuarea din pag. I-a)

pe dibaciul interpret N. Radu-Demetrescu.

In vârtejul de talente factice, în vâltoare de nume noi și răsunătoare, arta și numele d-lui Radu Demetrescu aduc o notă de trăinicie și sericzitate.

Naturaleța, și dragostea de scenă a actorului ieșan, sunt cea mai bună garanție pentru marele public.

In numele lor avem dreptul să vorbim aici, și să readucem în memoria cetitorilor, atâtea imagini scumpe și neuitate.

I. FR. BOTEZ

„OPINIA"
LITERARA ȘI ARTISTICA
(Continuarea din pag. I-a)

Intre prietine

— Și când Ionel m'a înfuriat, i-am spus net: pleacă de lângă mine, nu vreau să te văd.
— Și a plecat?
— Da; s'a dus până la șalter și a stins lumina l..

Bibliografie

„Adevărul literar" (460) a apărut cu interesant material semnat de Tudor Arghezi, Gh. Brăescu, I Petrovici, Sorana Țopa, H. Blazian, Const. Kiriței escu, D. I Suchianu, D. V. Barnoschi, Tudor Vianu și alții. In rest numeroase traduceri, recenzii, curiozități, cronici variate, humor, însemnări. Exemplarul în zece pagini mari, 7 lei.

Accident de automobil
LA TG. FRUMOS

Un accident de automobil, petrecut la Târgul Frumos, a fost adus astăzi la cunoștința autorităților locale.

•

Automobilul No. 215, proprietatea d-lui Ziegmund Weinfeld, din Botoșani, venea după amiază, spre Tg. Frumos.

Mergând cu viteză mare, automobilul care abea intrase în târg, la o cotitură a drumului, șoferul scăpând volanul,—mașina a căzut în șanțul din marginea șoselei, răsturnându-se peste cap.

Șoferul d-lui Weinfeld, s'a ales cu răni grave.

De asemenea au suferit ușoare leziuni, d-rele Weinfeld, care se aflau în mașină.

Sinuciderea
unei tinere fete

Huși.—Parchetul local a fost informat că fata Aglaia I. Anțohi din com. Vutcani în etate de 20 ani, în urma unei certe cu fratele ei mai mare, s'a sinucis, bând o mare cantitate de sodă caustică.

In stare gravă, fata a fost internată în spitalul Mălăești.

x *Concertele* anunțate de D-na Sarah Goldștein și D-ra Irma Schroenberg pentru 15 și 17 c. deșteaptă cei mai viu interes în toate cercurile amatorilor de artă ale orașului nostru.

Sunt multe persoane cari cred că programul ambelor seri va fi același. Spre lămurirea lor se anunță că bucățile cântate în cele două seri, vor fi cu totul diferite.

INFORMAȚIUNI

x Dela centru, d. ministru Costăchescu a fost delegat să asiste mâne la Botoșani, la solemnitatea serbătoririi unui an de guvernare.

x In com. Slobozia Hlipceni-Botoșani a izbucnit epidemia de scarlatină.

x Astăzi a apărut în localitate, ziarul independent, săptămânal „Curentul Evreesc", cu știri din țară și străinătate.

Noul ziar, care apare în condițiuni foarte bune atît tehnice cît și redacționale, dă o atenție deosebită Iașului, apărând interesele populațiunei evreești.

x Printre primii sosiți la serbările de azi ale fostului „Centru Studențesc", se află d. Gavrilescu, avocat, primar la Fălticeni.

x *Strângând seria de 30 bonuri pe care „Opinia" le va imprima cu începere de Vineri 15 Noembre, fiecare cetitor va căpăta* **gratuit** *o poliță de asigurare pe viață și va participa la amortizarea* **imediată** *a sumei de* ***20.000 lei.***

x *Un incendiu* a izbucnit astănoapte în comuna Cornești-Iași, care a distrus casa locuitorului Hliteu. Din cercetările făcute s'a stabiltt că focul a luat naștere dela un cuptor al proprietarului.

x Astăzi la ora 9 seara va avea loc în sala Palatului Camerei de Comerț obișnuita ședătoare artistică-literară a cercului cultural „Ronetti-Roman" la care va conferența d. dr. E. Cazacu-Averbuch despre „Psichoanaliza sinucigașului".

Va urma un bogat program artistic.

Intrarea liberă.

x *Direcțiunea Generală p. t. t.* dorind să cunoască numărul și situațiunea pensionarilor foști funcționari p. t. t. îi roagă să se prezinte fără întârziere la oficiul postal cel mai apropiat, unde există ordin în această privință, pentru a face declarațiunea necesară.

x HRAM—Mercuri 13 Noembrie a. c. se serbează hramul bisericii Sft. Ioan gură de Aur din Iași, str. Zlătăust.

Slujba religioasă va fi oficiată cu deosebit fast, de un sobor de Preoți, în frunte cu Părintele Protoiereu Dinescu.

Eczema
Pomada Cadum a dat dovezi ca remediu puternic la mii de persoane, cari au suferit ani întregi de diferite infirmități neplăcute și de aspect urât ale pielei. Iritațiile, erupțiile și alte suferințe neplăcute de acest gen cedrează imediat în fața proprietăților sale, atât de remarcabil curative. Ea nu se poate confunda cu nici un alt fel de remediu și poate fi întrebuințată cu totă încrederea. Ea face să înceteze îndată mâncărimile și vindecă imediat eczema, acnea, bubulițele, forunculii, ulcerele, erupțiile, urticaria, petele, hemoroizii, iritațiile, râia, tăeturile, zgârieturile, rănile, arsurile, abcesele, crustele

CRONICA DRAMATICA
de Wratislavius

TEATRUL NAȚIONAL

„LILIOM" (de Franz Molnàr) (Premieră)
(Continuarea din pagina I-a)

Altul și-ar încorda mușchii și ar pleca la muncă.

Dar Liliom nu'i din aceia, care să agonisească ban la ban. Lui îi trebue bani acum. Acum și mulți. Va fura. Dacă nevoia o cere, va ucide. Fură un cuțit de bucătărie de la gazdă și se duce la pândă, pentru ca împreună cu un hoț de meserie, să jefuiască un casier care se'ntoarce acasă. Lovitura eșuează însă. Liliom e prins înainte de a putea înfige cuțitul.

Și atunci Lilion ne dă a doua dovadă, că n'a dispărut din el orice însușire bună. Preferă să se'njunghie. Moare.

In cer, e judecat și condamnat la 14 ani de canon. După acest timp își va putea revedea femeia și copila. Ultima fascicolă: Liliom trece—însoțiți de doi detectivi cerești prin fața casei femeiei sale. Văduva stă în curte, la masă împreună cu o fetiță de 14 ani. Intră Lilion cerșetorul în vorbă cu fetița, căreia vrea să-i ofere în dar, o stea furată din ceruri. Una-alta, o lovește pe fetiță peste mână. Și atunci, vine scena genială ce v'am povestit-o la început.

„Mamă, te-a lovit vre-odată cineva și să nu te doară?"

Această scenă, desigur una din întâmplare pusă de *Molnàr,* scuză tot restul de umplutură, toate scenele banale și mediocre. Fraza de pe urmă a femeiei ne obsedează. De aceia am spus la început, că prezentarea lui *Liliom* acum, aproape două decenii după apariție ar părea o contradicție, când siluești o scenă croită pentru înscenările în uzanță acum 3—4 decenii și'i adaugi un fel de proscenium cu diferite jocuri de lumini laterale etc. etc.

Fără îndoială, că aceste adaptări sunt rezultatul a enorme sforțări. Muncă silnică, nu alt-ceva. Ne întrebăm numai: fără ele nu merge oare? Adică—ultima scenă din Liliom, nu ne zgudue adânc, tot atât de adânc când se defectează de pildă izvorul de lumini curcubeice și se joacă la o lampă de petrol?

Se va obiecta: Mulțimea nu este ușor accesibilă ideilor și de aceia îi le agrementăm oferindu-i-le în cadrul unor lampioane și culise cu frunze roș-galben-indigo și verde.

In cazul acesta ne-am înțeles: se vulgarizează teatrul, ca să fie accesibil vulgului. Noi privim toate acestea, ca o simplă experiență. Indiferent, dacă va dura lună sau o stagiune întreagă. Poate chiar două. Experiența politică a vecinilor de peste Nistru durează de un deceniu...

In ce privește interpretarea, sunt multe lucruri bune de spus.

Mă gândesc la progresul realizat de d-l *Gheorghiu,* în cei câțiva ani de când e la Iași. Vorbim despre disciplina inerentă unui interpret serios. Și tocmai, fiindcă ne impresionează plăcut, când vedem efortul de a realiza o bună interpretare, am îndrăzni să revin cu un deziderat: să nu se mai prezinte actorii în antracte și să facă temenele publicului. Recunosc e o jertfă mare, e rupere cu tradiția dar e o înălțare cel puțin echivalentă cu introducerea prosceniului. Nu, să vorbim serios.

Actori se străduesc, să ne creieze o iluzie. Noi venim cu gândul cel mai bun, adică cu sufletul larg deschis pentru a primi iluzia. Și după fiecare „fascicolă dublă"—recte, după fiecare act, tot ei ne distrug iluzia muncei lor. Nu e păcat? Inainte cu o clipă eu îmi ștergeam o lacrimă de compătimire pentru cel ce sufere pe scânduri și după o clipă, tot el vine, râzând grațios, și mă face să mi fie necaz că mă lăs prostit. Ei, dar dacă vin eu și spun: prefer să fiu înșelat toată seară și la urmă te voi recompensa cu aplauze până mi se bește palmele...

Un simplu deziderat, realizat de mult în Apus și chiar la noi, dar...de către ruși. Inchidem paranteza și revenim la interpretare. Rolurile femenine cele (tinere) au fost dublate. In prima seară a jucat'o pe *Iulia* doamna *Banuțiu Bărbulescu.* Cu multă căldură și cu multă interiorizare. Cu prilejul acesta ne bucură să spunem că noua achiziție n'a dezmințit așteptările noastre de la spectacolul trecut.

Pe amica ei a jucat-o d-ra *Horga,* silindu-se să ne prezinte destul de veridic, figura semi-umoristică a unei slujnice din Pesta.

In plin element, adică în plin comic, a fost vechea noastră simpatie doamna *Didina Castriș,* care a prezentat un admirabil tip de babă ridicolă, care nu precupețește nici inelul dela răposatu, când e vorba să'și reapropie fantele.

De asemenea în notă a fost și bătrâna gazdă, redată de d-na *Profir.*

Dublarea celor două roluri tinere Iulia și amica ei, a fost încredințată D-relor *Bulgaru* și *Colceag.* D-ra *Bulgaru,* inimoasă cum o știm, ia lucrul foarte în serios și e în continuu progres. Iar D-ra *Colceag,* pe care am relevat-o și în stagiunea trecută prezintă cu destulă îndemânare, tipuri interesante, chiar când e vorba de o figură epizodică.

Ne vine în minte o observație a lui *Iulius Bab*: despre rolurile secundare se pot scrie volume. *Bab* a și scris un volum: *Nebenrollen.* Din un rol secundar poți crea un tip neuitabil. Avem pilda vie în *Boldescu* și în *Miron Popovici.* Excelenți amândoi. Mai ales d. *Boldescu,* câteodată maistru neîntrecut în mici detalii, făcute par'că anume pentru rafinați. Sau măștile excelente din stagiunile trecute ale lui *Miron* de data aceasta, atât de „altul" ca figură în *Wolf.*

Ne-a surprins, foarte puternic, tânărul interpret al spânzuratului (din fața judelui ceresc) d. *Foca.* Un rol „secundar" dar excelent redat.

Au mai fost și alte figuri interesante, d-nii *Meicu, Doroșcan, Șubă* și alții.

Pentru a termina, ținem să pomenim și despre reușitele culise ale pictorului *Kiriakoff,* căruia nădăjduim să'i consacrăm rânduri mai multe cu un prilej apropiat.

Liliom a plăcut.

WRATISLAVIUS

LA CERNAUȚI se găsește zilnic ziarul „Opinia" la chioșcul din Piața Unirei (halta tramvaiului precum și la debitele principale din oraș.

Caruselul politicii franceze

Unele ziare din Paris au publicat această nostimă caricatură ce plasează politica franceză într'un carusel, în care polul statornic este d. Briand, iar în jurul lui se învârtesc d-nii Tardieu, Daladier și Clémentel.

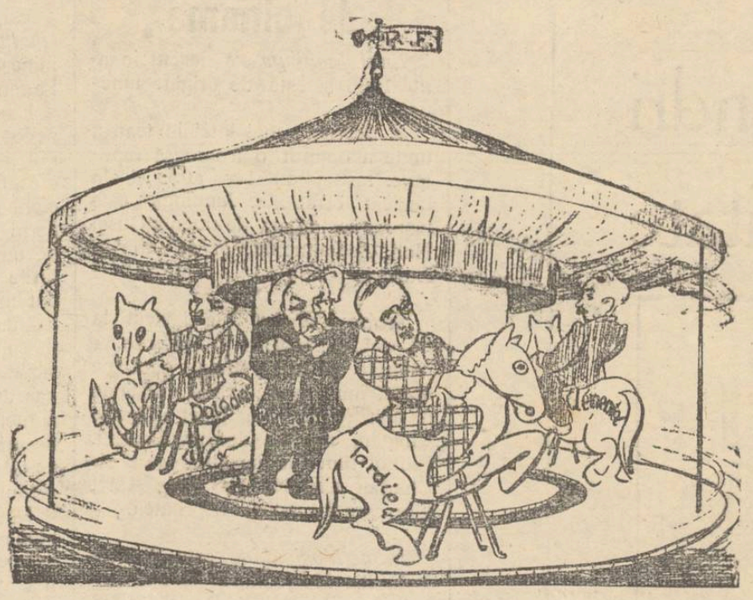

Taxele poştale şi sănătatea publică

O dispoziţie curioasă în noua lege administrativă

De va fi mai bine în viitor, sau va fi mai rău, aceasta se va vedea. De-ocamdată, ne mărginim a da la iveală unele lucruri, din noua organizare administrativă, cu adevărat fanteziste.

*

Ne ocupăm pentru azi de serviciul sanitar.

Începând dela 16 Noembrie intră în vigoare, noua dispoziţie, după care toată corespondenţa oficială, ca şi cea particulară trebuie francată. Orice corespondenţă oficială, netimbrată, cade la poştă la rebut.

Pentru poştă, dacă ar fi cu desăvârşire autonomă, ar însemna un venit însemnat.

Iată însă, cum se prezintă aceasta, faţă de serviciul sanitar, de care ne ocupăm azi.

După lege, toţi medicii şi orice particular sunt obligaţi a înştiinţa de ivirea vreunui caz de boală contagioasă. Până acuma, aceste înştiinţări, interesând sănătatea oraşului, erau gratuite. De azi însă ele trebuesc francate — dar cine acoperă costul ? Având a debursa din propria pungă, cei mai mulţi se vor lăsa păgubaşi şi vor evita comunicările atât de necesare.

*

Dar în oraş, lucrurile poate se vor mai acomoda ;—dar ce se va face serviciul sanitar, din întreaga regiune, şi cel al judeţului nostru.

Un caz de febră tifoidă, se constată la Fântânele. Agentul sanitar cel mai apropiat telegrafiază imediat cazul medicului de circomscripţie şi acesta medicului primar. Acesta, trimite tot telegrafic instrucţiunile necesare. De azi, toate aceste telegrame, gratuite azi ca oficiale, vor trebui plătite, ca şi orice particular.

Vin nişte instrucţiuni importante ce trebuesc transmise în tot judeţul. Ele erau trimise gratuit, ca oficiale ; de azi trebuesc francate, după greutate.

Toate aceste cheltueli, judeţul nu le poate suporta.

Să se noteze, sunt instrucţiuni, circulări, de care depinde stăvilarea unei epidemii. Şi orice întârziere, poate provoca un adevărat dezastru.

*

Şi mai grea e situaţia ce se prezintă în regiune. Directorul sau inspectorul regional, au în răspunderea lor atâtea judeţe, cu care trebue să fie într'un permanent contact. Cu mica sumă ce eventual i se va pune la dispoziţie ca „speze de cancelarie", va fi pus în imposibilitate de a sta în corespondenţă, cu factorii respousabili din întreaga regiune, adecă nici cu medicii şi nici cu şefiii autorităţilor.

Vor fi neajunsuri enorme—zic medicii, ale căror observaţiuni le înregistrăm,—dar poate se va găsi şi leacul. Şi acesta trebue aşteptat !

DAN

Cum a fost ales d. dr. P. Zosin

preşedinte la Societatea „Propăşirea Iaşilor"

Sâmbătă 26 Octombrie a avut loc şedinţa de comitet special convocată pentru alegerea Preşedintelui Societăţei „Propăşirea Iaşilor" în locul rămas vacant prin plecarea la Bucureşti a d-lui Eugen Herovanu.

Prezidează d. dr. P. Zosin ca cel mai în vrâstă dintre preşedinţii de secţiuni prezenţi şi dă cuvântul d-lui Dr. Cădere, care constatând că adunarea este în număr, arată necesitatea de a se reîncepe activitatea Societăţei cu vigoarea impusă de atâtea probleme ce-şi aşteaptă rezolvarea. D-sa este de părere ca preşidenţia Societăţei să fie încredinţată unuia dintre cei mai însufleţiţi apărători ai idealurilor ei, unuia dintre cei mai asidui părtaşi la toate adunările ei şi unuia, care totdeauna a dat dovada unui spirit de luptător dezinteresat pentru binele obştesc şi care nu poate fi altul decât Dr. P. Zosin.

D. **Dr. P. Zosin,** declină această onoare pentru consideraţia că ar dori să vadă lucrând pentru societate persoane cu mai mare ampriză în viaţa socială a Iaşului şi care, prin personalitatea lor mai proeminentă în sufletele Ieşenilor să-i determine pe toţi aceştia la o luptă de înălţare a târgului acestuia.

Nu poate primi deci Prezidenţia decât cu titlu de interimar. *Dl. Dr. Cădere* socoteşte că cei care au întemeiat Societatea trebue să sacrifice mai departe din timpul, din energia şi din avutul lor pentru ca ea să câştige în prestigiu prin activitatea desfăşurată.

Dl. Dan Bădărău observă că refuzul D-lui Dr. Zosin de a primi prezidenţia ar putea fi interpretat, că fiindcă e prea mult de făcut acum. Nu-i convine momentul.

Dl. Ing. Hurmuzescu insistă asupra necesităţei ca Dl. Dr. Zosin să primească prezidenţia, pentrucă chiar dacă n'ar fi decât zece ori douăzeci de inşi care să lucreze cu tragere de inimă, încă există nădejdea că se poate realiza multe din dezideratele societăţei noastre.

Membrii prezenţi, în număr de 18 aclamă pe dl. dr. P. Zosin ca preşedinte al Societăţei.

Dl. Dr. Zosin făgăduieşte să pună şi de astă dată tot sufletul şi toată energia cu care a lucrat totdeauna pentru societate, observând necesitatea de a face apel la forţe noi, care să înlocuiască pe cei plecaţi din sânul consiliului de administraţie : Dr. C. Tănăsescu, Colonel Manolache, Eugen Herovanu şi Inginer C. Ciulei.

Un tablou de mare valoare

De câteva zile se află expus în vitrina librăriei „Viaţa Romînească" spre vânzare—după cât se vede—un tablou ce merită o deosebită atenţie prin motivul splendid şi execuţia magistrală, care îl reliefează în privirea tuturor trecătorilor.

E o pânză în mărime de mai bine de un metru pe 80 cm. lărgime, care reprezintă parcul castelului *Vila-Mare*, de lângă Triest, cu o deschizătură drept prin mijloc, aşa că razele lunei pline înalţată pe bolta cerească, într'un alburiu transparent, luminează peisajul întreg, dar mai ales pasajul lăsat liber de copacii din o parte şi alta, cu nuanţele lor de un colorit bogat. Aceste nuanţe reiese din clar obscurul răspândit în întinsul cuprins al acelui parc, fala castelului ce se ridică maestos printre copacii din dreapta, tot sub lumina blândă a lunei care se oglindeşte pe întinsul apei, aruncând o dungă argintie, ce contribue aşa de mult la farmecul acestui tablou !

Nu se ştie a cui lucrare este, precum şi dacă e originală sau o copie, dar se constată că e o lucrare de maestru desăvârşit şi ca atare poate servi de model prin coloritul fin şi perspectiva ireproşabilă ce o are, tuturor celora care năzuesc a se distinge în pictură, făcând artă cu adevărat.

Tabloul acesta este proprietatea d-rei Livescu, nepoata defunctului inginer Ioan Apostoliu, care a fost multă vreme inginerul jud. Iaşi.

O asemenea lucrare, dacă ar fi originală, ar valora înzecit decum arată biletul ce o însoţeşte.

EM. MANOLIU

DĂMURIRE

cu privire la incidentele dela spitalul Ghelerter

La informaţiunile apărute în presă, referitor la grave incidente, adrese drastice, neînţelegeri în conducerea spitalului Dr. Ghelerter, etc. etc. am vroit să rămân nepăsator la toate aceste invenţiuni, însă pentru lămurirea publicului şi pentru a restabili absolut adevărul, voi arăta cum s'au petrecut lucrurile.

Din nenorocire mi s'a îmbolnăvit copilul de scarlatină şi neputându-l izola la domiciliu, am avut aprobarea serviciului sanitar ca să-mi isolez copilul la spitalul Dr. Ghelerter ce-l conduc, într'o cameră cu totul departe de clădirea spitalului, punând absolut toate măsurile de izolare, după cum se iau şi la alte maladii ce se ivesc la spital, ca erisipelul, febra tifoida, etc., cari sunt tot aşa de infecţioase ca şi scarlatina—cerere ce mi-a fost aprobată de serviciul sanitar.

Epitropia însă s'a sesizat şi a crezut că nu se va putea face o izolare ideală şi mi-a propus ca copilul să rămâie în spital, însă în acest interval să funcţioneze numai policlinica şi spitalul să nu primească noi bolnavi.

Eu ca medic şef şi cu dragoste pentru instituţia ce conduc, n'am vroit ca din cauza copilului meu care mi-e destul de drag, să sufere atâţia copii de nevoiaşi ce au absolut nevoie de spital, şi am preferat să despart copilul meu de mamă şi să-l transport la spitalul de izolare—ceia ce am şi făcut—conformându-mă astfel dorinţei epitropiei şi nestingherind activitatea spitalului.

Cât priveşte informaţiunea că a avut loc un incident grav cu urmări, e o curată născocire, ceia ce se şi constată din informaţiunea apărută în ziarul „Lumea" din 5 crt., în care comitetul Epitropiei prin declaraţiunea Preşedintelui face această dovadă.

Apoi, relativ la informaţiunea că am declarat că mă voi desinteresa de spital, ţin să declar că voi lucra şi de astă-zi înainte că până'n prezent, cu acelaşi interes, dragoste şi devotament pentru instituţia ce-mi este dragă. Şi aceasta activitate va continua ca până-n prezent, în plină armonie cu colegiul medical şi. în acord complect cu epitropia.

Cât priveşte chestiunea balurilor şi a ceaiurilor dansante, acestea sunt de resortul comitetului festiv de doamne şi la care nu mă amestec, eu neavând de cât conducerea medicală a spitalului şi făcând în acelaş timp parte şi din comitetui Epitropiei.

Acesta este adevărul şi cred că cu aceste lămuriri incidentul este într'adevăr aplanat ; o va crede nu numai prietenul Dan, dar chiar şi aceia ce au lansat informaţiunile în necunoştinţă de cauză.

Dr. Frühling

Epilogul alegerilor

dela Camera de Agricultura

P. Iloaiei—Inaintea Judecătoriei Ocolului rural local a venit spre judecare procesul cunoscutelor incidente dela alegerile dela Cameră de Agricultură.

După cum se ştie, incidentele au fost de aşa natură, încât au necesitat intervenţia armatei.

Lipsind martorii principali, procesul a fost amânat pentru ziua de 3 Decemnrie a. c.

Bal.--Sâmbătă 16 Noembrie a. c. va avea loc în localitate, balul Comunităţii Cultului Evreesc Podul-Iloaiei.

Se prevede un mare succes.

Stol.

GĂNDURI VERSIFICATE

ODĂ

ÎNALTEI REGENŢE

Instituţie domnească,
ce urcaşi treptele 'nalte
Să priveşti cu 'nduioşare
ale ţării visuri calde,
Să strecori cu gingăşie
din menirea-ţi ideală,
Sufletelor în furtună,
dup 'a ţării grea tocmeală,
Aşternând cu măestrie
dragostea de neam frăţească
Să renască luminoasă
pe câmpia românească.
Micul Rege să 'nfloreasca
ca un crin lâng'un izvor,
Prins în dragostea curată
a întregului popor.
Şi 'n credinţa strămoşească
ce lumină-a revărsat
Implântaţi puterea voastră
pe un drum de mult cercat.
Sufletele dispărute
din adânc vor inspira
Mândră Românie Mare,
drumul spre mărirea ta !

Maria Livescu

10 Octombr. 1929

x *Crema Khasya* nu conţine substanţe vătămătoare ca Mercur, Bismut, Plumb. Ea hrăneşte ţesăturile pielei, evitându-vă sbârciturile. Depozit : Farmacia Pollak, str. Ştefan cel Mare.

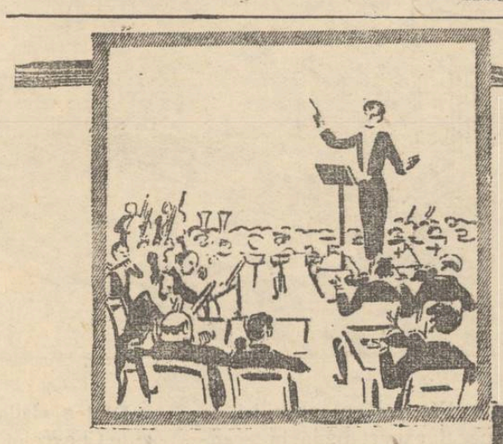

Muzica Dv. favorită...

o puteţi asculta comod acasă fără a fi deranjat de fâşâitul programelor sau de şoptitul vecinilor. Această plăcere vă o puteţi procura prin

COMBINAŢIUNEA IDEALA
compusă din

APARAT DE RECEPŢIE
TRANSFORMATOR ANODIC
ŞI HAUT — PARLEUR
PHILIPS
PHILIPS RADIO

Negoţ şi bătaie

CAZUL DIN PÂRLIŢI

Am anunţat că negustorii din Pârliţi, sunt foarte nemulţumiţi de faptul că vânzătorii ambulanţi din alte oraşele vin în zilele de târg şi le fac o concurenţă serioasă.

Negustorii din Pârliţi care s'au plâns organelor în drept, au obţinut satisfacţie şi prin adresa No. 3651 | 929 a Camerei de comerţ, autorităţile din Pârliţi au fost înştiinţate ca să nu se permită accesul în târg a vânzătorilor ambulanţi. Autorităţile însă n'au respectat adresa primită şi la protestul negustorilor, au primit răspuns ca *să se apere singuri.*

Luni venind din nou vânzătorii ambulanţi, după violente schimburi de cuvinte, s'a iscat o batae în regulă şi negustorii ambulanţi au fost siliţi să se retragă. In tot timpul încăerării poliţia n'a intervenit de loc.

Ieri o delegaţie de comercianţi din Pârliţi s'a prezintat din nou Camerei de comerţ din localitate. D. Fred Şaraga, vice preşedintele Camerei, a făgăduit că va face personal intervenţiile de rigoare, ca să nu se mai tolereze situaţia de până acum.

Licitaţie

Se vinde în ziua de 11 Noembrie 1929 ora 1 p. m. la Tibunalul Iaşi secţia III-a imobilul din Iaşi str. Păcurari 89, teren, 4 construcţiuni şi toate maşinele aflătoare în el.

Aprovizionaţi-vă din timp cu

PATINE

solide şi elegante
aduse special pentru acest sezon de
Magazinul „FERRUM"
FRAŢII WACHTEL & C-ie
Iaşi, Strada I. C. Brătianu

Parcele ! Parcele !

Cu 15 mii lei puteţi deveni proprietarul unui teren pentru construcţie şi gospodărie, de 1000 m. p. la bariera Păcurari pe locul zis „La Sitaru". Teren sănătos, la 3 minute de tramvai şi Toma Cozma.

Apă, lumină, piaţă, şcoală în apropriere.

Se vinde orice suprafaţă cu 15 şi 25 lei metrul pătrat, începând de la 500 metrii. Plata şi în rate. Pentru planul de parcelare şi informaţiuni:

A se adresa între 7-9 seara d-lui Inginer Schleier, Păcurari 21.

Transformarea sa într'un şase cilindri îi sporeşte formidabila popularitate

O maşină de lux poate fi obţinută azi la un preţ extrem de redus.

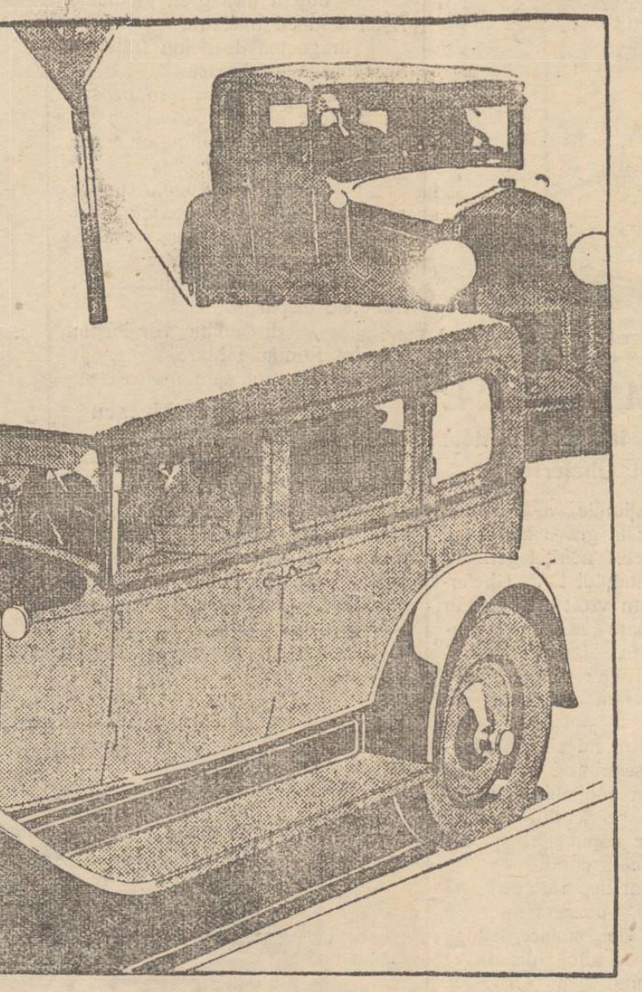

PE la sfârşitul anului 1928, cei cari se interesează de industria automobilă, credeau că popularitatea Chevrolet-ului ajunsese la apogeul său. Ei nu'şi puteau închipui ce putea să mai mărească un entusiasm general, al cărui rezultat fusese vânzarea a peste 1.250.000 de automobile din această marcă! General Motors avea însă, să uimească încă'odată industria automobilă. Fiecare automobilist, de la inginerul expert până la eventualul cumpărător, fu uimit aflând, că se va lansa un nou Chevrolet, un şase cilindri. „Preţul trebuie să fie sporit cu 30%", fu părerea generală. Vestea că Chevrolet-ul îşi va menţine vechiul preţ, atât de moderat, transformă surprinderea într'un entusiasm fără precedent în industria automobilă.

Dintre vizitatorii sălii de expoziţie Chevrolet, bărbaţii se interesează de motorul de şase cilindri, perfecţionat în timpul a mai multor ani de experienţe pe faimoasele terenuri de încercare ale lui General Motors. Femeile pe de altă parte, sunt în special entusiasmate de noile caroserii Fisher, care au plasat Chevrolet-ul definitiv în clasa automobilelor „de lux".

CHEVROLET SIX

CHEVROLET - PONTIAC - OLDSMOBILE - OAKLAND - VAUXHALL - BUICK - MARQUETTE
LA SALLE - CADILLAC - CAMIOANE CHEVROLET - CAMIOANE G.M.C. - *CAROSERII FISHER*
PRODUSE ALE LUI GENERAL MOTORS

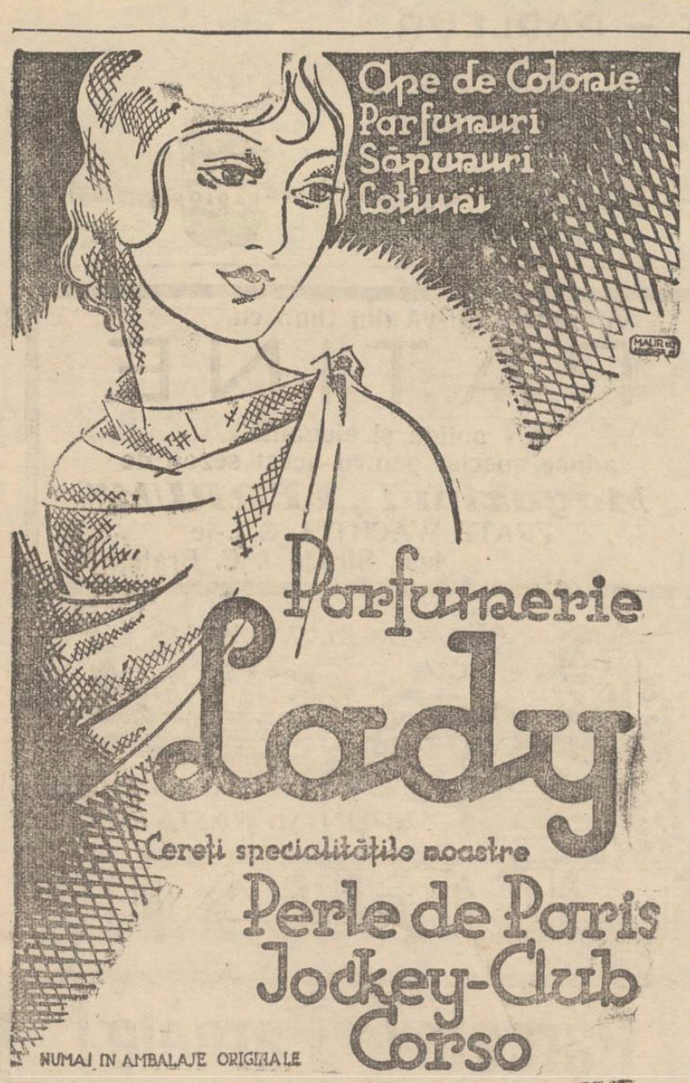

VECHIUL MAGAZIN DE BLĂNURI

I. M. KUNOVICI Casă fondată în 1903 Str. Ştefan cel Mare 4

vinde Blănuri veritabile : Astrahan, Skongs, Petit-gris, vizon, lutru veritabil, vidră, căptuşeli de blănit paltoane bărbăteşti, haine de dame, gata şi comandă precum şi alte noutăţi

SIONIŞTII SUNT VINOVAŢI DE MASACRUL DIN PALESTINA?

CE AFIRMĂ GUVERNUL ENGLEZ. — O INTERVENŢIE LA LIGA NAŢIUNILOR

Londra 8.—A produs mare senzaţie în cercurile zioniste din Londra, un articol apărut în oficiosul guvernului „Evening Standard". Articolul poartă titlul „Vinovaţii" şi se ocupă de mersul anchetei din Palestina. In acest articol, executiva sionistă este acuzată ca autoare principală a masacrului din ţara sfântă, datorită faptului că deşi cunoştea perfect situaţia din Palestina, deşi ştia că între arabi şi evrei pacea nu e de loc asigurată şi că la un moment dat ar putea izbucni ciocniri, n'a sesizat de loc guvernul britanic. Dealtfel, adaugă articolul în chestie, acestea sunt şi lămuririle pe care ni le dă şi comisia care anchetează în Palestina.

*

Geneva 8.—La secretariatul Ligei Naţiunilor s'a primit o cerere din partea executivei sioniste, prin care roagă înscrierea în ordinea de zi a viitoarei sesiuni, chestiunea zidului plângerilor.

Se afirmă că o delegaţie de evrei şi arabi se va prezenta la Liga Naţiunilor, spre a se ajunge la o înţelegere în această chestiune, pentru care s'a vărsat până acuma atâta sânge omenesc.

Viaţa edilitară

la Tg. Frumos

Tg. Frumos 9. — *Edilitare.* — Constatăm cu satisfacţie că actuala comisie interimară în frunte cu d. Neculai Râpeanu, nu suferă de acea somnolenţă cu totul inactivă, ce exista deseori la conducerea primăriei locale.

Sperăm că ceeace s'a început nu este numai praf aruncat în ochii cetăţenilor (în vederea alegerilor comunale), ci toate acestea se vor şi efectua până la capăt.

Astfel s'a început repararea străzilor, luminarea oraşului cu lămpi „Petromax" ; construirea unor noui trotuare, repararea şi complectarea conductelor de apă şi canal, punerea în activitate a serviciului de salubritate, stăvălirea speculei prin fixarea de preţuri maximale, şi altele.

Urăm edililor noştrii ca buna lor credinţă şi activitate să nu fie numai aparentă, ci cu adevărat sinceră şi rodnică pentru binele populaţiei locale.

— Duminica trecută a avut loc înhumarea cunoscutului comerciant şi proprietar din localitate I. L. Kuperman. Defunctul bucurându-se de simpatia întregei populaţii locale, vestea morţei lui a produs o tristă impresie. După dorinţa defunctului, înmormântarea s'a făcut fără multă pompă. Carul funebru a fost urmat la locaşul de veci, de un foarte numeros public.

Calmet

Inchiderea sezonului de foot-ball

Se pare că mâine, dacă timpul va mai permite, se va juca în localitate ultimul match de foot-ball din acest sezon. Intâlnirea amicală de mâine este între „Concordia" campioana de toamnă şi „Hacoah", a treia în clasamentul regional. Fiecare din echipe, va căuta prin partida de mâine, să obţie un rezultat cât mai frumos.

Şansele sunt de partea campionilor.

DODY'S

Din viaţa artiştilor de cinema

Emil Jannings s'a născut în anul 1886 şi este de origine americană.

A debutat mai întâi în teatru, unde a obţinut o frumoasă reputaţie. Insă filmul l-a atras şi s'a dedicat ecranului. Jannings este însurat cu artista de cinema Gussi Holl. Actualmente ei se află în Europa.

*

Jackie Coogan s'a născut la 26 Octombrie 1914 în America. A debutat pentru prima oară pe scena unui music-hall la vârsta de 4 ani, unde l-a găsit Charlie Chaplin, care l-a dedicat filmului. Primul film l-a jucat împreună cu Charlie Chaplin în „The Kid", film care i-a adus celebritatea.

*

Iwan Mosjoukine este fiul rusului Ilia Mosjoukine şi s'a născut la Penza, în Rusia, la 28 Septembrie 1892. E căsătorit cu renumita artistă de cinema Agnes Peterson.

*

Claude France cunoscuta artistă de cinemă, este de origină germană ; ea s'a născut la Hanovra. După război a trecut în Franţa, luând numele de Claude France şi dobândind cetăţenia franceză. Ea s'a făcut vestită prin frumuseţea ei şi prin admirabila interpretarea rolurilor ce le deţinea. Ultimul film în care a debutat având ca partener pe artistul *Olaf Fjord* este „Madona des Sleepings". A doua zi, după ultimul scenariu al acestui film, a fost găsită moartă în camera de bae şi robinetul de gaz aerian era deschis.

Se sinucise...

*

Maciste sau după numele adevărat *Bartolomeo Pagano*, a debutat pentru prima oară în anul 1912, fiind angajat de casa „Itala", în rolul lui Ursus din piesa „Cabiria" la Milano.

Rolul a fost aşa de bine jucat, încât i s'a decernat medalia de aur. In anul 1922 a fost angajat de casa „Dittoulonga—Torino", unde a realizat filmele „Maciste în infern", „Maciste imperator" etc. Cele mai multe piese sunt făcute sub regia lui Geudo Brinione. Actualmente el locueşte la Geneva.

*

Mario Nasthasio sau după numele adevărat *Mario Alcibiade de Bragian* s'a născut în Italia, din mamă italiancă şi tată francez. Atras către teatru din cea mai fragedă copilărie, după ce-şi termină studiile dela Universitatea din Piza, s'a făcut actor. La cinematograf a trecut abea în 1911, unde sub direcţia lui Leonce Perret debutează pentru prima oară în „France—Angleterre". După aceia el este angajat de casa „Ciné-ranans" unde turnează cea mai mare parte din filmele lui. Ultimul film al lui Mario Nasthasio este „Capitaine Carcasse" sub regia lui H. Desfontaines.

TADEU

CĂTEVA ŞTIRI

— Celebrul Dramaturg Conrad Veid s'a reîntors din capitala mondială a filmului Hollywood, făcându-şi intrarea în studiourile din Germania.

El primeşte acuma de la cassa de filme, F. P. S. suma de 100.000 mărci (4 milioane lei) pentru interpretarea rolului masculin din filmul „BRAUT No. 68" (Das Land Ohne Frauen).

Acest film este realizat după romanul lui Peter Belt, apărut în editura Ullştein din Berlin. Pentru fotografiile filmului, regisorul Carmine Golone, a angajat pe celebrul operator Otto Kantureke, un „as" internaţional al manivelei.

Acest film este relizat în două versiuni, una mută, iar alta sonoră.

*

Guvernul Statelor-Unite din America de Nord. a pus la dispoziţia companiei de film F. B. O., întreaga aviaţie militară, numeroase trupe de marină şi uscat, pentru realizarea marelui film „LEGIUNEA AERULUI". Rolurile principale le deţin. Ben Lyon şi Antonio Moreno.

*

Marele film românesc „POVARA" (Tragedie d'Amour), a regisorului, *Jean Mihail*, a fost vândut pentru Palestina şi Siria.

Acest grandios film românesc a obţinut mari succese la Marsilia.

*

Cunoscutul regisor german, Iosef von Sternberg, care a realizat puternicele producţii americane : „Ultima Poruncă" şi „Nopţile din Chicago", a fost angajat de Brich Pommer pentru inscenarea primului film sonor al lui Emil Janings. C. SPIG

Cărţi apărute

Edgar Allan Poe : *„Aventurile lui Gordon Pym."*—Editura „Eminescu", S. A., Bucureşti I, str. Parlamentului 2.

Edgar Allan Poe nu mai are nevoe de caracterizare. A fost unul din cei mai fantezişti şi deci şi din cei mai fantastici romancieri, şi rari sunt autorii mai moderni cari să reuşească a-l egala, necum de a-l întrece. In „Aventurile lui Gordon Pym", Poe şi-a dat toată măsura talentului său de născocire pe baze care par cititorului foarte fireşti, foarte posibile, cu toate că sunt extraordinar de surprinzătoare şi emoţionante. Fiecare capitol, ba aproape fiecare pagină aduce ceva neaşteptat şi din ce în ce mai interesant.

De aceia e imposibil să se rezume în câteva cuvinte subiectul acestei cărţi, care a şi sporit faima autorului ei. Traducerea în limba română fiind ireproşabilă, citirea acestor extraordinare aventuri va constitui un adevărat deliciu.

„Aventurile lui Gordon Pym" se află de vânzare la toate librăriile cu preţul de lei 40.

*

Maurice Leblanc : *Arsene Lupin (Gentleman — Apaş).* Editura „Eminescu" S. A. Bucureşti I. str. Parlamentului 2. Vol. Lei 30.

Arsène Lupin, eroul misterios şi fermecător, atât de viu, încât pare a face parte din lumea adevărată care ne înconjoară, e atât de popular, că aventurile sale uimitoare povestite de Maurice Leblanc, cu tot talentul unui scriitor de rasă. sunt cunoscute în toate ţările lumii. Ele alcătuesc o înlănţuire de povestiri, pe care trebue şi vrei să o cunoşti ; ele oferă cititorului o serie de enigme, una mai pasionantă decât alta.

Este epopeea cea mai ciudată, care s'a scris vreodată, tragică şi comică, plină de umor şi de iubire, de fantezie şi de veselie, şi atât de variată, că în fiecare episod din aceste Aventuri cu adevărat extraordinare, Arsène Lupin ne apare ca un personagiu nou, de fiecare dată mai pitoresc, mai ingenios şi mai turburător.

Această carte care s'a vândut în lumea întreagă în milioane de exemplare, se găseşte la toate librăriile.

Un volum impozant şi elegant Lei 30.

SUCCESORUL lui STRESEMANN

Dr. Curtius

care, precum am anunţat, a fost numit definitiv ministru de externe al Germaniei, în locul regretatului Gustav Stresemann.

Reorganizarea

averescanilor ieşeni

Comitetele de direcţie al averescanilor ieşeni în frunte cu d-nii C. Meissner şi P. Pogonat, a început reorganizarea clubului local.

In cursul săptămânei viitoare vor fi convocaţi la clubul din str. Ştefan cel Mare, şefii organizaţiilor sătesti, cari vor prezenta lista definitivă a aderenţilor din fiecare sat. Deasemenea, la această reuniune, şefii satelor vor fixa zile în care conducătorii organizaţiilor respective, vor vizita satele spre a ţine întruniri.

De asemenea se va începe şi reorganizarea sectoarelor din oraş, în care scop au fost convocaţi toţii şefii de sectoare Sâmbătă seara la club, când se vor fixa datele întrunirilor

La alegerile comunale care vor avea loc în cursul lunei Decembrie, averescanii ieşeni vor pune o listă în frunte cu d-nii P. Pogonat, N. Petre, Matache Georgescu, C. Căpriţă etc.

Tot odată s'a decis ca la sfârşitul lunei curente să reapară ziarul „Steaua" oficiosul averescanilor ieşeni.

S.

Ziarul „Opinia" se găseşte până la ora 1 noaptea la Regia de sub Hotelul Traian.

FEMEILE IN VIAȚA POLITICA

UN PARTID AL FEMEILOR ?—SAU INSCRIEREA IN PARTIDELE EXISTENTE ?

CONSFĂTUIREA IEȘENCILOR ALEGĂTOARE

O ședință sui-generis.

Cu drept cuvânt se poate numi ast-fel adunarea convocată de *D-na Elena Meissner*. prezidenta Asociației pentru emanciparea civilă și politică a Femeilor, în ziua de 6 c,

In semicerc ședeau, în frumoasa sală a Cercului didactic, 16 doamne, toate prezidente ale diverselor societăți cu rol social sau cultural din orașul nostru, fără deosebire de confesiune.

Scopul convocării lor avea să fie o consfătuire, o consultare a a acestor elemente, în vederea apropiatelor alegeri comunale, în cari pentru prima oară, femeile aveau să contribue și ele cu votul lor de cetățene, la alcătuirea sfatului edilitar al acesti târg.

Din seriositatea cu cari erau ascultate expunerile bine cumpănite ale D-nei Meissner și din înțelegerea care răsărea prin chestiunile puse, se poate diagnostica că femeile, odată chemate la trebile obștești, vor ști să răspundă în chip demn la noile îndatoriri cetățenești, prin care femeia română se va alătura în fine și ea femeilor din toate țările.

*

In vederea acestei solidarizări cu femeile cari se bucură de mulți ani de drepturi cetățenești, D-na Meissner a cerut conducătoarelor politice din Belgia, Anglia, Cecho-Slovacia, avizul lor, pentru îndrumarea activității politice a femeilor noastre.

Cu deosebit de interesante și luminoase sunt expunerile D-nei Plaminkowa, o politiciană cehă de mare valoare.

Din experiența acestei femei, se detașează lămurit necesitatea solidarizării politice a femeilor din ție-care țară, pentru realizarea deziderateloe specific feminine, însă nu sub forma unui partid feminist aparte, ci în aceia a înscrierei în partidele politice existente.

*

D-na Meissner expune apoi diversele curente din țară, cari se manifestă în jurul acestei chestiuni politice.

Sunt unii cari preconizează pur și simplu *înscrierea femeilor în partidele existente*, fără program aparte. Bine-înțeles că aceasta n'ar însemna decât o dublare a voturilor, fără vre-o influență asupra importantelor revendicări sociale și morale ale femeilor.

Alt curent ar dori să vadă *temporizată înscrierea femeilor în partide*. Un al treilea ar voi ca *femeile, grupate aparte în partid bine definit, să se carteleze doar în timpul alegerilor*. Lucru de nerealizat, căci cere cadre organizate, timp și mai ales bani.

In sfârșit, un al patrulea curent pledează pentru *un sistem mixt*.

Legătura de interese politice între femei să fie menținută, însă ele să se răspândească totuși în diversele partide existente, ducând acolo spiritul noilor reforme cerute de evoluția modernă a societății, care nu mai poate fi condusă unilateral ca până acuma, numai de bărbați.

Majoritatea doamnelor a fost pentru ultima soluțiune ca fiind pentru început cea mai adequată împrejurărilor actuale.

Se mai admite la urmă o propunere ca în vederea alegerilor, să se constitue *un comitet ad-hoc*, ales de toate alegătoarele înscrise, comitet care să servească ca instrument pentru soluționarea tuturor chestiunilor și litigiilor în legătură cu campania electorală.

Caracteristică e o adevărată repulsiune, pe care cele mai multe femei o păstrează încă și azi, în preziua chemării lor în viața politică, pentru cuvântul *„politică"*. Atât e de compromis acest cuvânt, încât antipatia lor le onorează !

Și totuși, în stadiul actual al omenirei, politica, (bine înțeles nu politicianismul nostru deochiat), e unul din instrumentele cele mai de seamă cu care obții revendicațiunile unei societăți bazată pe mai multă omenie și dreptate ca cea de azi.

R. Sch.

Succesul trupei C. Tanase

în sala „Sidoli"

Neîntrecutul comic d. *C. Tanase* a revenit în Iași, în fruntea companiei „Cărăbuș", pentru a da o serie de reprezentații cu revista *„In plin"* a d-lui N. Kirițescu.

Primul spectacol a avut loc aseară la „Sidoli" în fața unei săli arhipline.

Cupletele cântate de d. Tanase au avut enorm succes..., „ca deobiceiu".

Compania „Cărăbuș" a prezentat și de astădată rutinatele artiste Natalița Pavelescu, Lizica Petrescu și Violeta Ionescu, cunoscute ieșenilor din turneele trecute, precum și pe comicii Petre Codruț, Dan Demetrescu, Giugaru—Sandi-Huși, Jean Anghelescu, care deasemeni au culeș aplauzele entuziaste ale spectatorilor.

Revista este complectată cu „Trio Madeleine" dela teatrul Coloseum din Londra, care execută niște dansuri cu totul originale.

Revista d-lui Kirițescu este plină de humor ; și interpretată de ansamblul lui Tănase trebue să fie văzută.

Scena concursului mondial de frumusețe unde „Miss-ele" se prezintă în niște costume feerice, precum și cascada miraculoasă, au dat un farmec carnavalesc întregului spectacol. SPECT.

SOLEMNITATE RELIGIOASĂ IN LOCALITATE

TRANSPORTAREA UNEI TORE

O impresionantă solemnitate religioasă evreească a avut loc în oraș. O Thora (sulul sfânt de rugăciuni) a fost donată de filantropul Frenkel din str. Brăteanu, unei sinagogi din Tg. Cucului.

Solemnitatea transportării Cărței Sfinte a durat timp de câteva ore.

Thora a fost dusă dela locuința filantropului spre sinagogă, sub un baldachin, așa cum se obișnuește la nunțile evreești.

Intreg cortegiul a fost urmat de muzică și dansatori.

x *Durerile de cap* denotă de multe ori o rea funcționare a stomacului. O cură cu apă de Breazu este cei mai indicat tratament.

NUMAI 6 ZILE MAI SUNT PÂNĂ LA APARIȚIA PRIMULUI CUPON CARE VA DA DREPTUL CITITORILOR NOȘTRI LA O POLIȚĂ DE ASIGURARE GRATUITĂ A SOC. STEAUA ROMÂNIEI CU AMORTIZARE IMEDIATĂ DE 20.000 LEI

NU NEGLIJAȚI A DETAȘA CUPONUL CU INCEPERE DE LA 15 NOEMBRIE

UN IEȘAN CONDAMNAT

PENTRU CĂ ȘI-A INSULTAT FIICA

In fața judecătoriei ocol II Urban s'a judecat azi diminnață un interesant proces de insulte.

O tânără fată anume Abramovici, fiica unui gazar din str. Socolei, a dat în judecată pe tatăl ei, pentru că a insultat-o afirmând că e o prostituată.

Cum logodnicul ei a auzit cuvintele viitorului său socru, era să desfacă logodna.

Insultele fiind stabilite prin martori, judecătoria a condemnat pe părintele necuviincios la 10 zile închisoare și despăgubiri.

Furt de cereale

IN JUDEȚ

Legiunea de jandarmi din localitate a fost înștiințată de un îndrăzneț furt săvârșit astă noapte în apropiere de oraș.

Locuitorul Th. Aristotel din comuna Focuri—Iași, și-a depozitat eri în hambar, o mare cantitate de ceriale.

Astăzi dimineața pe când săteanul și-a deschis magazia, a constatat că îi lipsește o însemnată cantitate de grâu.

A fost imediat înștiințat postul de jandarmi care a început cercetări în această direcție.

Sunt bănueli că individul Ion Zongodin din acea comună, nu-i străin de acest furt.

REP.

x Cercetările în legătură cu dispariția tânărului D. Tarcan, din trenul Bălți-Iași au continuat, fără a se da însă de urmele tânărului ieșan.

Ancheta continuă.

Demisia a doi parlamentari

din clubul local guvernamental

In cercurile guvernamentale locale se vorbește că în cazul unei deslipiri a comunelor basarabene de la județul Iași, doi parlamentari ieșeni, cu adânci legături politice în aceste comune vor demisiona din club.

Ambii deputați guvernamentali, profesori universitari, se vor înscrie în organizația din Bălți, de care urmează a se realipi comunele basarabene.

Promoția de acum 25 ani

a Liceului Național

La serbările ce au avut loc ieri la Liceul Național s'au raliat foștii absolvenți, promoția de acum 25 ani. Dintre foștii absolvenți din acea promoție, au luat parte d-nii Cezar Simionescu, ajutor de primar al municipiului Capitalei, Mitică Botez avocat șef la ministerul armatei, dr. C. Michiu, D. Trufinescu, Ștefan Palade, Eugen Denis avocat, Cezar Ioan și Bazali.

Au produs un adevărat entuziasm înmânarea unei însemnate sume de bani, donată de promoție, pentru fondul cultural al liceului, — cu promisiunea de a nu uita liceul nici în viitor.

*

„Opinia" numără printre acești absolvenți, nu numai doi buni prieteni, dar și buni colaboratori : d-nii *Cezar Simionescu* și *Mitică Botez*.

Devotați au fost amândoi, egal iubiți de regretatul Al. A. Badareu.

Au trecut anii ; s'au perindat mulți la ziar, dar Cezar Simionescu și Mitică Botez, n'au uitat și nu uită *Opinia*, care le-a rămas dragă.

DAN

x Doctorul **BRENER** *specialist mamoș*, boli de femei, consultații de la 2 până la 6 p. m.

POLIȚIENEȘTI

Indrăzneț furt

la locuința d-lui dr. Alexandrescu

Astă noapte, un îndrăzneț furt s'a săvârșit la locuința d-lui dr. Alexandrescu din str. Sf. Atanasie No. 3.

Răufăcători rămași necunoscuți, știind că d. dr. Alexandrescu lipsea de acasă, au scos un geam și s'au intodus în locuința din str. Sf. Atanase, nestingheriți de nimeni.

Înăuntru hoții au adunat lucrurile mai de preț și în special îmbrăcăminte, între care și un palton cu blană în valoare de peste 30.000 lei. Apoi răufăcătorii au dispărut.

Când d. dr. Alexandrescu s'a înapoiat acasă, târziu după miezul nopței, a constatat că a fost jefuit și a înștiințat imediat poliția.

S'au dat circulări pentru urmărirea îndrăzneților răufăcători.

Două accidente

Trăsura birjarului Bercu Haim din str. Bucșinescu, a dat peste locuitorul Toader Arnăutu din curtea bisericei Talpalari, fracturându-i o mână și un picior.

— Tramvaiul No. 35 a dat pe str. Ion Creangă peste căruța măcelarului F. Zilberman care transporta carne dela Abator în hală. Căruța a fost sfărâmată. Accidente de persoane n'au fost.

Un sergent ultragiat se apără cu revolverul

Astă noapte indivizii Vasile Vrînceanu din Țicăul de sus 33 și Const. Ciornei din Calea Sâmbetei 11, s'au îmbătat în cârciuma David din str. Hotin.

Ambii ieșind din cârciumă, au început să înjure pe sergentul din post, amenințându-l cu bătaia.

Polițistul s'a apărat scoțând revolverul și trăgând un glonte asupra indivizilor, care au dispărut, dar apoi au fost prinși și înaintați la comisie.

Inceput de incendiu

Un început de incendiu s'a declarat la casele d-lui Emanuel Marcovici din str. Lăpușneanu 6. Sosind pompierii, focul a fost localizat înainte de a lua proporții. REP.

INFORMAȚIUNI

x COPIL ABANDONAT. Femeia Elisaveta Ilincă, din com. Valea Mare—Iași, a găsit, ieri dimineață, un copil abandonat, aruncat lângă prispa casei sale.

Se fac cercetări pentru descoperirea mamei denaturate.

x Intre 1 Noembrie și 31 Ianuarie 1930, se face în localitate, recensământul tuturor meseriașilor și lucrătorilor specialiști care lucrează, fie în fabricile statului, fie la instituțiuni particulare.

x Mâine la ora 9 jum. dimineața precis va avea loc *festivalul Artistic-Literar*, organizat de cercul „Dr. K. Lippe", în sala Sidoli. Va conferența Rabinul Dr. E. Stein.

Cuvântul introductiv o va fi ținut de d-l Dr. Wartenberg, La partea literară își vor da concursul, d-rele Florica Bulgaru, Sylvia Botez, Athena Marcopol și d-nii Victor Handoca, N. Șubă și C. Sava.

La partea artistică : d-na Lydia Grigoriu (Miss Iași). La partea muzicală : d-na Sarah Goldștein, d-ra Coca Rhea Sylvia Goldștein, d-nii Heinrich Hackmaier, C. Goldfeld și alții.

x Autorilățile locale cercetează următoarea reclamație de abuz de încredere :

D. I. D. Filip îl acuză pe d. Aurel Văideanu că nu i-a achitat prețul întreg al unui automobil vândut de curând. Ceva mai mult ; d. Văideanu a vândut la rândul său mașina unui engrosist de vinuri din localitate, care deasemenea a fost reclamat Parchetului.

x D-ra Ella Leiner și d. doctor Marcel Leibovici (Fălticeni) anunță prietenilor și cunoscuților logodna lor.

x Prefectura noastră a fost înștiințată de către ministerul de interne, că atribuțiunile comisiunelor regionale de pensii au trecut asupra consiliului de administrație al casei generale de pensiuni ; astfel că de astăzi înainte stabilirea drepturilor la pensie se va face prin acel consiliu.

x Membrii Societății *„Propășirea Iașilor"* din *Secțiunea de Edilitate și Gospodărie* se întrunesc astă seară la ora 6 jum. în sala Asociațiunei Medicilor și Naturaliștilor dela Muzeul de Istorie Naturală, str. Brătianu.

La ordinea zilei :

1. Comunicări,
2. Schițarea programului edilitar.
3. Orientarea în întocmirea bugetului comunal.

x PENTRU COMUNITATEA ISRAELITĂ.—Aseară a avut loc în sinagoga din strada Nicolina, o mare întrunire a candidaților listei No. 2 ai comunității israelite din Iași.

D. N. Idelovici aduce elogii d-lor S. O. Grosvald, Isak Gheltzer, Șaie Șteinberg și Iosef Gheltzer care au testat averile lor instituțiunilor culturale și filantropice din localitate.

D. G. Beniaminovici arată că domnii cari formează lista No. 1 au procedet despoticește în conducerea comunității.

D. Carol Drimer apelează la alegători ca să nu voteze lista No. 1, deoarece acolo se găsesc acei care întotdeauna au împiedicat intrarea d-lui *dr. Ghelerter* în parlamentul țărei. Orașele București, Galați, Cernăuți, Cluj, Chișinău etc. au deputați și senatori israeliți, dar evreii din Iași n'au reprezentanți în corpurile legiuitoare.

La sinagoga din str. Păcurari a vorbit din partea listei No. 2 d. Sol. Iacobi, care a relevat calitățile și meritele candidaților listei No. 2 în frunte cu d. S. O. Groswald și programul întocmit în folosul tuturor claselor, în special clasa muncitorească.

x Astă seară la ora 9 are loc o consfătuire a zioniștilor revizioniști, în localul organizației zioniste din str Palat No. 2.

x Astă seară are loc în sala „Cultura" o ședătoare artistică-literară, în folosul cantinei muncitorești.

x Fostul secretar al siguranței locale d. N. Turcu, a fost incadrat ca ofițer de poliție la ministerul de interne și însărcinat cu conducerea secretariatului brigăzei centrale din București.

x D. Profesor Dr. I. Tănăsescu s'a mutat în str. Coroi 4. (Intrarea prin str. Carol sau N. Gane).

x Confecțiuni militare.— *Se aduce la cunoștința Domnilor Ofițeri din garnizoană și provincie că la maison* **„Derby"** *din str. Ștefan cel Mare 23, au sosit noile transporturi de stofe Kaki pentru mantale și Ratineuri pentru Dolmane. Confecțiunile se execută în rate lunare.*

DE VÂNZARE 250 deca vin alb în viea Alecu Zaharia din Vișan. Licitația Marți 12 crt. ora 3 p. m.

Ultima senzație și perfecțiune a sezonului 1929 | 1930 este aparatul de RADIO „LUMOPHON" care sosește în curând, direct la priză, fără acumulatori, fără baterie anodică și fără antenă, cu 4 lămpi și grătar de protecție PREȚUL LEI 7500

Vechiul magazin „GHEMUL ROȘ" Depozitul Central de Ciorapi Iași, str. Cuza-Vodă No. 50 Care vinde cel mai eftin din Iași

A pus în vânzare, cu Prețuri care **desfid orice concurență**, un mare transport de : Ciorapi de lână „Adesgo" Flanele și Chiloți de Lână Mănuși de piele „Nappa"

LA DEPOZITUL LUPU STĂNESCU Strada PANTELIMON No. 11 a sosit un mare transport de COCS SILEZIAN și ANTRACIT pentru sobe și calorifer. Se vinde cu *prețurile cele mai reduse.*

Luni 11 Noembrie 1929 Teatrul-Cinema Trianon Cea din urmă mască (Păcatul unei femei frumoase) cu Marcela Albani Walter Rilla și Rowensky (O mare revelație a anului)

LEI 460.000 se plasează imediat cu ipotecă total sau parțial în imobil urban cu condiția de a fi bine asigurat. Informațiuni : avocat I. Serafimi str. Sf. Sava No. 15.

DEPOZIT PERMANENT DE Mașini de Calculat și de scris Underwood, Remington, Royal, L. C. Smith Adresați-vă : JACQUES LEHRER str. Ștefan cel Mare 3 Prețurile cele mai modeste Avantagii de Plată

Suzi Vernon, Willy Fritsch, Paul Wegener, Pola Negri și Hary Liedtke Luni 11 Noembrie 1929 la CINEMA ELISEE

ABSOLVENT al Acad. Comerc. din Paris, cunoscând la perfecție conversația, corespondența franceză și contabilitatea, având câțiva ani practică în Franța, dorește post. A se adresa la ziar.

VÂNZĂTOARE rutinată din branșa tricotaje și ciorapi se caută. A se adresa Rosenfeld str. Păcurari No. 48, între 1—3 p. m.

DE VÂNZARE palton de lutru Lei 9000.— A se adresa la ziar sub A.

Luminați mai bine cu becuri OSRAM mate în interior

ULTIMA ORĂ

D. STERE CRITICA ENERGIC
POLITICA D-LUI MANIU

Chișinău 9. — La congresul regional național-țărănesc s'a ținut ieri ședință secretă și au avut loc desbateri violente.

După câte s'au putut afla, d. C. Stere a făcut un rechizitoriu aspru al politicii d-lui Maniu în chestia complectării Regenței și în afacerea sângeroasă dela Lupeni. In genere d. Stere a criticat concepția și atitudinile ramurei naționale din partid.

D. Stere a propus ca să fie negreșit consultat comitetul de conducere al partidului înainte de a se face remanierea și totodată și-a exprimat dorința ca Basarabia să fie efectiv reprezintată în guvern.

D. Stere a arătat că partidul trebuie să aibă altă atitudine față de palat, pentru a sprijini dinastia și a o înrădecina în inima poporului. In fine, d. Stere a exprimat absoluta necesitate ca guvernul să respecte legalitatea.

In scopul obținerei acestor deziderate, d. Stere a propus o moțiune în sensul ca comitetul central să convoace cât mai curând congresul general al partidului. Moțiunea a fost votată în unanimitate, cu excepția d-lui Pelivan și a delegației din Orhei.

*

S'a trecut la discuțiuni de amănunt asupra organizării. S'au adus violeate acuzații d-lui Pelivan. Acesta a părăsit ședința, constatând că s'a pus la cale decapitarea lui. S'au reales comitetele locale din care au fost eliminați toți partizanii d-lui Pelivan.

INFIORĂTORUL DEZASTRU DIN GUATEMALA
Lava și cutremurele de pământ pricinuesc pagube imense

Londra 9.— Știri din Guatemala anunță că dezastral provocat de vulcanul Santa-Maria a luat proporții extraordinare. Grupuri întregi de locuitori sânt împresurate de lavă și nu mai au putința de salvare.

Cutremurele de pământ se succed catastrofal, urmate de mari alunecări de straturi. Coloanele de salvare încearcă zadarnic să se apropie de regiunea sinistrată.

Numărul exact al victimelor nu se poate încă preciza, dar în regiunea căzută în nenorocire locuiesc 25.000 oameni.

Pagubele sânt de sute de milioane dolari.

*

New-York 9.—In regiunea Palmade din Guatamela s'a precizat numărul morților la 200, iar al răniților grav la peste 500.

PLECAREA LA BROȘTENI

București 9.— Aseară la ora 10,48, a plecat din gara de Nord spre Broșteni, un tren special în care au luat loc d-nii Maniu, generał Cihoschi, Madgearu, Mihalache, N. Costăchescu și secretarul prezidențial d. Vlahidi. Apoi reprezentanții opoziției d-nii dr. N. Lupa, C. Argetoianu, N. Iorga și prof. Tașcă. Din partea presei, ziariștii Brănișteanu, Ionescu-Vion și Orășanu.

Aseară la ora 11,15 a plecat din gara Cotroceni, al doilea tren special în care au luat loc M. S. Regina Maria, prințul regent Nicolae, prințesa Ileana, regele și regina Greciei, înaltul regent Sărățeanu, ministrul Hiotu, generalii Condeescu și Balif, câteva doamne de onoare, etc...

Averescanii intensifică
lupta contra guvernului

București 9. — O consfătuire a fruntașilor averescani a avut loc ieri la locuința d-lui Popovici-Cocor. Au participat d-nii Goga, Trancu-Iași, Anibal Teodorescu, Papacostea, Grozdea, etc... S'a hotărât intensificarea acțiunei extraparlamentare pentru răsturnarea cabinetului. In ce privește acțiunea în parlament, ea va fi hotărâtă de d. general Averescu.

E probabil însă că parlamentarii averescani nu se vor înapoia în corpurile legiuitoare.

In curând se va scoate un nou ziar politic, subt conducerea d-lui C. C. Braesku. Averescanii vor ataca ramura națională, menajând ramura țărănească.

GREVA FOAMEI

București 9.—Cei 36 comuniști arestați ieri și-au menținut refuzul de a face vreo declarațiune scrisă. Și deoarece sânt opriți la prefectura poliției, ei au declarat greva foamei.

Manifestația guvernamentală de mâne
Defilare pe străzi

București 9.—D-nii Maniu și Madgearu au fixat ieri programul serbătoririi unui an de guvernare național-țărănistă.

Mâne vor avea loc două întruniri în Capitală, una la „Daiar a doua la Arenele Romane.

Partizanii din Ilfov și Vlașca, în număr de câteva zeci de mii, conduși de d. D. R. Ioanițescu, vor defila mâne dimineață la locuința d-lui Maniu. Manifestanții vor străbate apoi Calea Victoriei și se vor concentra la Arenele Romane.

EȘEC GENERAL
LA CONFERINȚA REPARAȚIILOR ORIENTALE

Paris 9. — Agenția „Europa Press" află că la conferința reparațiilor orientale nu s'a putut ajunge la nici-o înțelegere, nici măcar în chestia reparațiilor austriace.

Așa că săptămâna viitoare se va redacta raportul experților asupra reparațiilor austriace, ungare și bulgare, și va fi înaintat d-lui Zaspar. Toată chestiunea se va examina din nou la a doua conferință din Haga.

Grave accidente aeriene

Paris 9. — Un avion de curse plecat dela Amsterdam spre Paris a căzut cu 12 pasageri. Până acum nu s'a putut afla nimic de soarta lor.

*

Uo hydroplan al liniei Marsilia-Alger a fost silit să amerisseze pe Mediterana, la Nord de Baleare. Hydroplanul încă n'a putut fi găsit. Mareă este foarte agitată.

INFORMAȚIUNI

x **Sărbătorirea artistului P. Petrone.**—După 34 ani de teatru, închinați scenei ieșene, d. P. Petrone, acel ce a descrețit frunțile multor generații printr'un humor înăscut, s'a retras la pensie. Camarazii și publicul ieșean care l-a prețuit, îl va sărbători spre sfârșitul lunei Noembrie printr'o reprezentație cu *„O scrisoare pierdută"* în care artistul P. Petrone are o minunată creație.

x *Comisia de disciplină a C.F.R.* din localitate a judecat azi dimineață procesul intentat impegaților Virgil Georgesca și Boris Golocenco din Fântânele-Bacău, acuzați de greșeli comise contra onoarei. Ei au au atras o femeie care cobora în stație și au batjocorit-o. Pentru acest fapt, ambii impiegați au fost condemnați la 6 luni excludere din serviciu și doi ani întârziere la înaintare.

x *Jaful din str. Mârzescu.* — Poliția continuă cercetările în legătură cu atacul banditesc din str. Mârzescu.

Până acum, misteriosul bandit n'a putut fi identificat.

Unora din polițiștii anchetatori li se pare destul de curioase împrejurările în care s'a comis atacul.

Cercetările se fac în diferite direcții.

x Astăzi a apărut la Iași primul număr din noul ziar săptămânal *„Mișcarea Țărănească"*.

Cuprinde un material informativ și polemic asupra mișcărilor sociale, economice și politice din localitate și din țara.

Un nou crah la bursa din New-York
Cădere bruscă a acțiunilor

Viena 9. — „United Press" anunță că la bursa din New-York s'a produs ieri o nouă scădere. Acțiunile „Unitted States Sel Shares" au pierdut brusc opt și jum. puncte. Acest fapt a fost semnalul unei derute generale. Un imens număr de valori s'a aruncat pe piață și s'au înregistrat pierderi foarte grele. Cele mai solide valori au pierdut cel puțin zece puncte. S'au luat imediat dispoziții de a se pune capăt speculei.

Din Chicago vine știrea unei prăbușiri complecte a prețului cerealelor.

Impozitele se vor încasa cu severitate
Categorii de ieșeni care se sustrag fiscului. — Inspecții inopinate —

La Administrație Financiară din localitate s'a constatat că dacă cheltuelile necesare Iașului întrec cu mult veniturile lui, (cu alte cuvinte, un deficit perpetuu) aceasta se datorește în mare parte faptului că foarte mulți cetățeni se sustrag anumitor dări. Astfel, s'ar putea cita de pildă sute de proprietari care-și închiriază imobilul fără să facă contract cu chiriașul, sustrăgându-se astfel taxelor de rigoare. Se mai pot cita numeroși cetățeni care dau bani cu dobândă sau fac ipoteci fără să plătească administrației financiare taxele obligatorii.

Deasemenea, sunt în localitate farmaciști care se sustrag dela impozitul mobiliar pentru farmacia pe care o iau în arendă.

Pentru încetarea acestei situații, Administrația Financiară va organiza inspecții inopinate în tot orașul, spre a se descoperi toți contravenienții și a fi amendați în consecință.

*

Se mai dă însă un ultim termen acestor contravenienți, până la 15 crt. ca să-și achite datoriile către administrația financiară; iar proprietarii care au contracte verbale cu chiriașii lor, sunt rugați să treacă, până la această dată, la administrația financiară, unde printr'o petiție să li se fixeze taxele ce au de plătit.

Incasările

Ministerul finanțelor a înștiințat administrația financiară din localitate că până la 30 Noembrie crt. trebue să încaseze toate impozitele pe 1929 precum și resturile din trecut.

Dispoziția ministerului este atât de riguroasă, încât orice indulgență a devenit imposibilă.

S. MAUR

Serbările de comemorare
a primului congres studențesc

Astăzi și mâine, au loc la Iași serbările de comemorare a două decenii dela primul congres național studențesc.

Incă de la ora 8 dimineață, trenurile au început să aducă în localitate participanți din toată țara, primiți fiind în gară de reprezintanții comitetului de inițiativă în frunte cu d. C. N. Ifrim.

La ora 11 a avut loc la Mitropolie un parastas în amintirea profesorilor și studenților decedați. Serviciul divin a fost oficiat de către arhiereul Grigore Leu, înconjurat de un sobor de preoți.

Raspunsurile au fost date de corul „Seminarului Veniamin". După oficierea serviciului religios P. S. S. Arhiereul Grigore Leu, a vorbit despre rolul generației trecute în mișcarea culturală a țării.

Dela Mitropolie, întreaga asistență s'a îndreptat spre cimitirul „Eternitatea" unde s'a oficiat o ectenie la mormintele profesorilor C. C. Coroi și D. Alexandrescu.

La ora 1 a avut loc un banchet în onoarea oaspeților, la Bragadiru.

După amează la ora 4 se va ține ședința comemorativă în aula universității, când vo lua cuvântul d. prof. dr. George Bogdan, și toți foștii președinți ai Centrului Studențesc. REP.

Au reînceput agitațiile în Palestina

Londra 9.—Din Ierusalim se anunță că în Palestina au reînceput agitațiile arabe contra evreilor. La Hebron au fost uciși doi evrei. Ieri dimineață o bandă arabă a pătruns în colonia Midras și a furat mai multe cârduri de vite.

Tot ieri au fost condamnați la moarte doi arabi, iar alții la câte 250 lire amendă, pentru asasinarea unui rabin.

Ziua Regelui
serbătorită la Ungheni

La școala de agricultură gr. 1 din localitate s'a sărbătorit ieri, cu un deosebit fast, ziua M. S. Regelui Mihai I.

La ora 3 p. m. elevii și personalul adunați în sala festivă a școalei au ascultat cuvântul rostit de d. ing. C. Velicu, director, care în cuvinte înălțătoare a prezentat pe tânărul suveran, ca nădejdea țării întregi.

Regele și numele Lui, simbolizează realizarea pe vecie a întregirii neamului acestuia.

Elevii școalei au intonat apoi, Imnul Regal.

Festivitatea a luat sfârșit la ora 4,30.

REP.

ORA 3

BUGETUL ARMATEI
nu poate suporta reduceri
Intrevedere între miniștrii de finanțe și războiu

București 9. — In privința alcătuirii bugetului armatei, a avut loc o consfătuire între d. general Cihoski și d. Virgil Madgearu. Ministrul de finanța a arătat că nu va putea acorda nici-o sporire de fonduri pentru armată, întrucât trebuie să faeă severe economii în vederea echilibrării bugetului general.

D. general Cihoski a răspuns că în niciun caz nu poate renunța la sporurile cerute, care sunt absolut necesare pentru nevoile armatei.

Ceva mai mult; d. Madgearu intenționează să impuie reduceri și în bugetul actual al armatei. Deaceia d. general Cihoski a supus chestiunea d-lui Maniu, care totdeauna a promis concurs larg pentru armată. De această problemă se interesează de aproape și membrii înaltei Regențe.

Camera franceză a votat încredere
în guvernul Tardieu

Paris 9.—Ședința de noapte a Camerii a durat până dimineață. După lungi desbateri, deputatul Tomson a propus o moțiune favorabilă guvernului. Această moțiune a fost adoptată cu 332 voturi contra 253.

Impotriva cabinetului Tardieu au votat 100 socialiști, 109 radicali-socialiști, 11 comuniști, 12 republicani socialiști și 21 deputați din alte partide. S'au obținut de la vot 14 deputafi, iar restul a votat cu guvernul.

Groaznic incendiu la Bacău

Ploești 9.—Astăzi dimineață un furios incendiu a izbucnit la sonda Nr. 2 a soc. „Petrol Bloc" din Băicoi.

Focul se datorește neglijenței unui paznic, care și-a ... moartea în flăcări. Pagubele sunt foarte mari.

ECOUI

x In legătură cu declarația publică a d-lor I. Traubici și Moscovici, cum că societatea „Caritas Humanitas" n'ar susține lista No. 2 de la Comunitate, Dl. M. Rosenblatt ne roagă să anunțăm că în conformitate cu art. 89 din statut, comitetul numitei societăți întrunit legal a decis să-și pue candidați pe lista No. 2, urmând ca respectivii să apere interesele societății.

Luni 11 Noembrie 1929
Teatrul-Cinema Trianon
Cea din urmă mască
(Păcatul unei femei frumoase)
cu Marcela Albani
Walter Rilla
și Rowensky
(O mare revelație a anului)

PIERDUT buletinul populației 35526. Il declar nul și fără valoare în mâinile oricui s'ar afla.

Constantin Pincovschi
str. Bul. Brătianu 1

PIERDUT foie de lăsare la vatră a subsemnatului Pireu Gherșen, soldat la școala de Subofițeri infanterie Oradia Mare. — Găsitorul bună recompensă. Contrar îl declar nul și fără valoare în mâinele oricui s'ar găsi.

P. GHERȘEN
Mah. Broscăriei 3

x Numai cu „Coricol" scăpați sigur de bătături.

Depozit: Farmacia Polak, str. Ștefan cel Mare.

Suzi Vernon, Willy Fritsch, Paul Wegener, Pola Negri și Hary Liedtke
Luni 11 Noembrie 1929
la CINEMA ELISEE

PIERDUT buletinul biuroului Central al Populației Iași cu No. 34800 din 10 | 1 | 927.

Il declar nul și fără valoare în mâinele oricui s'ar găsi.

MARDARE VASILE
Soș. Țutora 53

DE VÂNZARE casă nouă, forma vilă, cu etaj și subsol, tot confortul modern, compusă din 2 locuințe separate. Poziția frumoasă, regiunea Halei. Pentru informații: str. Toma-Cozma 31.

Adânc întristații: Solomon Dulce-Zissermann soț, Leon, Chisil, Naftule, Eva și Samy copiii, Moritz Dulce-Zissermann cu soția și copilul, fiu, noră și nepot, Solomon Ottoi frate, Frantz Blumenfeld cu soția și copiii, Iosef Sandberg cu soția și copiii, nepoți, Aurel Deutsch cu soția și copiii, Rubin Herșcovici cu soția și copiii, cuscrii, Zalman Lazarovici cu soția, cuscrii, au durerea de a aduce la cunoștința rudelor și cunoscuților încetarea din viață a prea iubitei lor

PAULINA DULCE-ZISSERMANN

în vârstă de 53 ani

după o lungă și grea suferință.

Inmormântarea va avea loc mâine Duminică 10 Nov. ora 2 p. m. Cortegiul funebru va porni de la locuința defunctei str. Socola 75, spre Cimitirul Israelit.

Prima fabrică Romînă de Ape gazoase și mineralizate
„SANITAS"
Iași.—Str. Bucșinescu 24

INȘTIINȚARE

Administrația fabricei de ape gazoase, „Sanitas" aduce la cunoștința generală că pentru a feri publicul consumator de bolile molipsitoare care se propagă prin apa de băut n'a cruțat nici un sacrificiu și a adus de la Paris o mașină de tipul cel mai perfecționat pentru sterilizarea apei de băut.

Analiza bacteriologică și analiza chimică făcute la laboratorul facultății de medicină de sub conducerea d-lui Profesor dr. M. Ciucă și la laboratorul d-lui dr. B. Fingerhut au constatat că apa cu care se prepară sifoanele fabricei „Sanitas" este perfect sterilizată, nu conține nici o urmă de colibaccili și **întrunește toate condițiunile unei ape potabile.**

Fiindcă unii fabricanți de apă gazoasă contravenind regulamentului își destac produsele lor de băut în sticle cu marca Sanitas, publicul consumator este înștiințat că sifoanele fabricei „Sanitas" nu se vând decât la anumiți comercianți din acest oraș.

Pentru ca publicul să-i poată cunoaște, administrația fabricei a luat dispoziția ca acești *comercianți să afișeze în localurile lor înștiințarea de față.*

Publicul mai e rugat să observe dacă sifoanele ce cumpără poartă marca *„Sanitas"*, iar în cazul când cumpără direct de la căruțe să observe *dacă și căruțele poartă firma „Sanitas".*

Direcțiunea

Universitații Loco
IAȘI 12 NOV 929

ANUL [illegible]. 6753

ABONAMENTE
[illegible] pe un an
[illegible] „ 6 luni
[illegible] „ 3 „

ATELIERELE TIPOGRAFICE:
IAȘI.—STR. LĂPUȘNEANU 37

3 LEI EXEMPLARUL

OPINIA

ZIAR POLITIC COTIDIAN

MARȚI 12 NOEMBRIE 1929

ANUNCIURI
se primesc la toate
AGENȚIILE DE PUBLICITATE
și la
ADMINISTRAȚIA ZIARULUI
Iași. — Strada Lăpușneanu 37

Telefoane: Redacția 391
Administrația 394
Serviciul de noapte 367

Inițiativă ieșană

-- STRANDUL --

Moldova *a gândit* și a simțit și pentru celelalte provincii, cari la rândul lor, și în special Muntenia, *au voit* și pentru Moldova.

Pe cât de repede își iesă de pildă din sine munteanul și trece la actul de voință, pe atâta de ușor se lasă moldovanul în jos pe firul unor judecăți cât de profunde; sau tot pe atâta de ușor se urcă în sus, spre zări de poezie și artă pură.

Omul de voință statornică și de inițiativă, este o excepție moldovenească și de-o astfel de excepție vreau să mă ocup în rândurile ce urmează.

Un mănunchi de oameni de voință, și-au pus în gând să înzestreze Iașul cu un *„strand"*.

Dacă această opera am judeca-o numai din punctul de vedere din care judecă lucrurile un indrăgostit de ceiace este frumos, și încă pentru orașul nostru este un câștig.

Un străin care venea să vadă Iașul, neapărat era dus de către amfitrioni să vadă ceiace avem și noi mai de grandios: palatul administrativ.

Ori, urcând scările înspre Curtea de apel și aruncându-și privirile înspre amează, i se opreau ochii pe un medean plin de gunoae și de plante de prost neam: ciulini, ciumafai, brusturi, curnuți, etc. etc.

Și-atunci, ideea pe care și-o făcea acel străin, era ideea pe care și-ar face-o cineva văzând o figură distinsă de neam regesc, îmbrăcată în sdrențe murdare; o elegantă și gingașă prințesă, îmbrăcată în straie scumpe care descinde din elegant „autou" și intră să locuiască într'un bordei țigănesc.

Cele mai seamă și mai frumoase orașe europene, își oglindesc—precum spun cei ce-au cutreerat lumea mai mult—fața in luciul apelor limpezi. Și la noi, aproape toate orașele ardelene, o parte din cele bucovinene și câteva din cele moldovenești, au norocul de a se fi așezat dintr'un ceput lângă ape mari.

O legendă a Iașului pe care s'o cunoască lumea orașului nostru măcar, nu există; însă de-o fi exîstând cumva scrisă pe vre'o hârtie îngălbenită de vreme, și uitată sub cine știe ce grindă de casă veche, atunci ea trebuie să vorbească neapărat de greul blestem al bătrânului târg, de a privi mereu la picioarele sale apa murdară a Bahluiului, în care foiesc miriadele de vietăți trăitoare în ape bâhlite și pe luciul căreia, plutesc a lene straturi desgustătoare de materii grase.

In gama contrastelor din lumea aceasta, puține sunt mai isbitoare decât acel dintre apa murdară și apa limpede, și Iașul n'are un pumn de apă curată cu care să-și răcorească în vară trupu-i dogorit de tropicalele-i călduri!

Datorită tot unei inițiative și unor voințe tari, el abea a scăpat să mai cumpere apa de Ciric purtată în butoae murdare sau în căldări prinse in *„coromâsle"*, prin belșugul de colb al ulițelor sale.

Muntele și apa curată sunt lucruri cari odihnesc mintea, liniștesc sufletele și predispun la optimism. Voința cât un grăunte de mușt**a**r din evanghelie, nu-i de vremurile noastre, așa că muntele nu s'ar putea urni deacolo de unde-i și ca prin minune să-l vedem deodată în fața orașului nostru. Apa însă se poate aduce. „Timișești" și abaterea Siretului pela noi! Două idei; trecută în fapt una, nu cu neputință de realizat cealălaltă.

O lume de funcționari mici, de lucrători ce nu-și pot părăsi decât pentru foarte scurt timp atelierele—nu va putea să se ducă la munte sau la mare, unde să-și odihnească o clipă sufletul sbuciumat de-o muncă irositoare de puteri. Și aceștia doar stau și'n cartierele cele mai puțin sănătoase.

Cei ce stau în regiunea Copoului—deși acum datorită excesului de viteză automobilistică îi înăbușă și pe ei praful—sunt totuși cei ce pot pleca pentru vară, să fie alintați de valurile mării, sau de foșnetul pădurii de brad din regiunile muntoase.

Iată strandul care-l dorim pe toată valea din dosul palatului administrativ, încadrat de frumoase și monumentale terase înspre palat, de perdele cu plopi și castani în celelalte părți și'n care să se oglindească în serile cu cer senin, luna și neastâmpăratul popor de stele,—*era*,—și în măsura în care încă nu-i gata, și *este* o necesitate pentru orașul nostru.

Strandul va fi un loc de recreație pentru cei osteniți și un excelent mediu de sport pentru tineretul ce altminteri își roade încălțările pe trotoarul străzii Lăpușneanu.

Inițiatorii silesc mereu. Se mărește basinul de înot; se construește al doilea pavilion cu cabine pentru îmbrăcat și desbrăcat. Pe lângă cele 16 bărci ce plutesc și acum în zile frumoase de toamnă pe fața liniștită a lacului—se mai construesc încă 14. Nisipul de Prut depe plajă, va fi schimbat cu nisip alb de mare.

*

Intâmplător eram într'o zi la strand. Dinspre strada Palat un grup de săteni, ca mânați forțat de cineva din urmă, în vârful opincilor, cu ochii holbați la apa din fund, s'apropie de debarcader, unde zac cele câteva bărci încă neînchiriate.

— Bre, da oare când s'o făcut aista aici?!

— D'apui dă,... pi semi amu... că eu nu-l știem!

O femee în două vârste, după ce a privit în delung strandul și toate ale lui, luându-și mâna cu care-și acoperise gura și bărbia și sprijinind-o de falca stângă exclamă, satisfăcută că ea a găsit o adâncă deslegare a lucrurilor:

— „Amu, aista, chipurli-i un fel di mari?!.." și îndreptându-se către o alta:

— Multi li mai trece pin cap cumatriță dragă și boerilor...zău așa!"...

Lucrați cu perseverență d-lor inițiatori, pentruca mirarea țărancei să fie mirarea noastră a tuturor.

Gh. Chirițescu

Actualități politice

Criza național-țărănistă

Remanierea.—Congresul din Chișinău

Criza de guvern a fost deocamdată înlăturată. Dar a rămas criza în partidul național-țărănesc.

După atâția ani dela fuziune, constatăm că partidul e cu desăvîrșire lipsit de coheziune, menținându-și distinct cele două ramuri componente: țărărniști și takistoardeleni.

Problema remanierii cabinetului, pe baza „raportului de forțe", a dovedit deosebirea dusă până la suspiciuni și antagonisme, între cele două ramuri. Și remanierea s'a aranjat prin repartizarea portofoliilor între ardeleni și regățeni, plasând totodată la ministerele importante câte un control de culoare contrară, în persoana unor subsecretari de Stat.

*

Dar lipsa de cohesiune a partidului este încă mai mult pusă în evidență prin mișcarea basarabenilor. La congresul regional din Chișinău însuși d. Stere a criticat conducerea guvernului, care—sub influența concepției și metodei ardelene — s'a abătut și dela statutele partidului și dela ideologia democratică. E o adevărată răfuială care începe pe față și care urmează a fi vidată în comitetul central executiv, a cărui convocore basarabenii au cerut-o.

La Chișinău s'a dat semnalul unor mari lupte interne, cu încriminări, răspunderi și excluderi. După unele informațiuni precise, răfuiala între persoane și grupări va lua proporții de așa natură în cât se va pune problema unei revizuiri a felului cum a fost făcută fuziunea. Și se înțelege că această criză din partid poate dezlănțui oricând criza de guvern.

X.

IN PAG. IV-a
ULTIMA ORA

CATASTROFĂ AERIANĂ

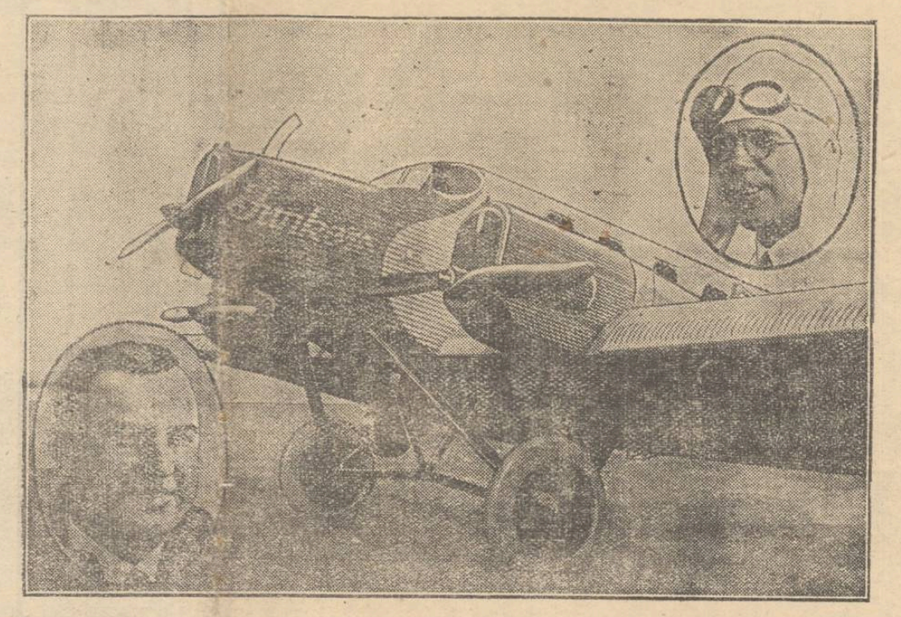

Am anunțat impresionanta tragedie aeriană a avionului german tip Junkers, care a plecat din Anglia (dela aerodromul Croydon) și s'a prăbușit în urma unui accident de motor.

In clișeu: avionul fatal, iar în medalioane: prințul german Schaumburg-Lippe (sus, în dreapta și pilotul Rodschinka (jos, în stânga), care au fost uciși. Deasemenea și ceilalți pasageri au fost omorâți.

DIN TOATA LUMEA

Prințul și croitorul.—O dată pe an prințul de Wales, moștenitorul tronului Angliei, oferă o serbare, la care, în modul cel mai democratic, invită pe toți cunoscuții și în special pe furnizorii lui. La ultima din aceste recepțiuni, aflându-se lângă d. Pool, croitorul Casei regale, prințul de Wales, pentru a fi amabil, l-a întrebat:

— „Frumoasă serbare, nu-i așa, domnule Pool?"

— „Alteță, răspunse meșterul, dacă-mi permiteți să fiu sincer, aș îndrăzni să spun că această recepțiune e cam pestriță".

— „Ei, ce vrei—ripostă prințul zâmbind—n'am putut invita numai croitori!.."

*

Pudicitate!.. — Pe str. Castelli din Viena s'a clădit un nou liceu de fete. Și pe fațada acestui imobil se află un baso-relief reprezintând patru adolescenți complect goi. Consiliul municipal din Viena a protestat violent împotriva acestui fapt, susținând că este cu desăvârșire contra bunelor moravuri. Fetele liceului însă n'au protestat de loc!..

*

Intre fumători.—La Dresda (Germania) a avut loc un original concurs între fumătorii din toată regiunea. S'au pus două premii: unul pentru cine fumează mai repede și altul pentru cine fumează mai încet. Primul câștig a revenit unei persoane care a terminat o țigară obișnuită în 3 minute, iar al doilea premiu a fost dobândit de un domn care a fumat o aceiaș țigară în două ceasuri și cinci minute. Dacă toți oamenii care se otrăvesc cu nicotină, ar fuma așa de încet..

*

Până la 650 metri. — Technicienii dela institutul de construcțiuni din New-York au socotit că nu se pot ridica clădiri mai înalte de 650 metri, cuprinzând maximum 150 etaje. Dacă s'ar depăși această înălțime, s'ar compromite soliditatea construcției.

Americanii trebuie să fie dezolați!..

UN ORAȘ

FĂRĂ BISERICI ȘI SINAGOGI

Acest oraș este Cherson din Rusia. Autoritățile au închis toate bisericile și sinagogile de acolo. In toate lăcașurile religioase s'au instalat teatre, cinematografe și cluburi politice. In această privință se poate spune fără greșală că orașul Cherson este singurul din lume care nu posedă nici biserici nici sinagogi.

FILE DE CARNET

O perspectivă dureroasă

Mult apreciatul ziar artistic parizian „Comoedia", a închinat în unul din ultimele sale numere, o pagină întreagă morților anului 1929; figurilor cari au cinstit literetura. arta și știința franceză. Necrologul acesta are proporții colosale și constitue una din cele mai dureroase pagini ale actualității.

Păcat doar, că și în țara noastră, ziarele mari și revistele cunoscute nu îndeplinesc aceiaș operă de pioasă aducere aminte față de numele cari au ilustrat țara noastră

In spațiul acestui articol este greu să cităm. toate personalitățile dispărute, citate de „Comoedia". Ne vom referi doar la numele proemiuente.

Literatura a pierdut pe poetesa *marchiză de Baye*, autoarea volumelor: „Suflet aprins", „Orele iubite" și „Templul visului"; pe ilustrul *Georges Courletine*. simbolul veseliei franceze și pe misticul *Edouard Schure*, unul dintre cei mai mari poeți, romancieri și dramaturgi ai vremei.

Cu Schuré, misteriosul orient și-a deschis porțile, povestirile biblice au căpătat o nouă explicație și poezia idealistă a atins culmi, nebănuite până atunci.

Cărțile sale: „Marii inițiați" și „Precursori și revoltați" desfășură o perspectivă uriașă în

(Continuarea în pag. II-a)

„OPINIA"

LITERARA ȘI ARTISTICA

Lumină sau întuneric?..

Un ziar francez a pus cititorilor o întrebare destul de delicată. O reproduc aidoma: „Ce preferă dragostea: lumina sau întunericul?"... Răspunsul nu este prea ușor. Optând pentru întuneric, am afirma o b[illegible]itate; optând pentru lumină, am putea fi acuzați de hipocrizie. Atunci?... Nu ne-ar rămâne decât părerea conciliantă, că dragostea folosește și lumină și întuneric, după împrejurări și interpreți. S'a întâmplat însă că majoritatea celor ce au răspuns ziarului, a vrut să se dovedească de o sinceritate desăvârșită. Și, în consecință, s'a afirmat aproape general că dragostea preferă întunericul. De ce?... fiindcă la întuneric femeile nu roșesc! Ce logică prăfuită!... Mai sânt femei astăzi care să roșească chiar la lumină?...

i. b.

fapte

La 50 ani

Ultima lucrare a d-lui Mihail Sadoveanu „Zodia cancerului" a însemnat și un jubileu. Marele nostru prozator a împlinit vrâsta de 50 ani. Și cu acest prilej editura Ciornei din Capitală a înțeles să-l serbătorească pe scriitor. Editura a publicat o broșură festivă, cuprinzând date biografice asupra d-lui Mihail Sadoveanu, precum și părerile criticilor G. Ibrăileanu, Eugen Lovinescu, Bogdan-Duică, Mihai Ralea, Octav Botez și Isabela Sadoveanu. Totodată scriitorul serbătorit a fost felicitat de fruntașii literaturii românești. In Capitală d. Mihai Sadoveanu a semnat într'o singură zi sute de volume din „Zodia Cancerului".

Ieri și azi...

Tristan Bernard are un nepo-

(Continuarea în pag. II-a)

DOUĂ DECENII DE LA MOARTEA LUI LEON N. TOLSTOI

de pr. N. GRIGORAȘ

Câteva zile de toamnă și alte câteva săptămâni de iarnă pe deasupra, și se împlinesc două decenii de la moartea lui Leon Nicolaevici Tolstoi.

Acum două decenii!... Tot pe timp de toamnă, în luna Noembrie...Toamna, acest anotimp implacabil face acum ca cugetarea mea să alerge pe aleea de mesteacăni din fața castelului situat lângă satul Iasnaia Poliana, unde Tolstoi a văzut pentru prima oară răsăritul soarelui. Aleea de mesteacăni!...In ce stare s'o fi mai găsind astăzi? Știu că altă dată, acum două decenii, era veselă! In lunile de primăvară sub jocul razelor solare, în ritmul cântului de păsări. mesteacănii își aplecau cu evlavie crengile spre pământ, pentru a da salutul ilustrului trecător și stăpân, profundului cugetător...

Iar astă-zi...frunzele îngălbenite cad plângătoare pe pământul ce seamănă mai mult a un imens cadavru redeșteptând în sufletul trecătorilor amintirea dispărutului.

N'am de gând să fac un studiu biografic asupra lui Tolstoi, ci numai voi aminti câteva date din viața lui și apoi voi trece la o altă latură cea sufletească, acea chinuită de ideile creștine, acea inundată de dorul de a veni în sprijinul poporului care suferă...

A studiat la universitatea din Kazan, timp de doi ani, știința Dreptului și literatura turco-arabă; a luat parte la războiul din Crimeia afirmându-se ca un bun luptător în bătălia de la Sebastopol; a călătorit în Germania și Italia. Il găsim apoi la Iasnaia Poliana, satul său natal, ca învățător liber, în care timp se ocupa și cu muzica, studiind și executând bucăți din Beethowen. Ultimul apus de soare l-a văzut la Astopovo, unde și-a încheiat cei 82 de ani de viață pământească.

Optzeci și doi de ani! O veșnicie când trebue să-i trăești; o clipă după ce i-ai trăit! O clipă față de...eternitatea vieții!

(Continuare în pag. II-a)

Două și jum. milioane lei

petru o insulă artificială

Am anunțat la timp proectul inginerului american Armstroug, care a propus construirea unor insule artificiale în oceanul Atlantic, necesare raidurilor aeriene între America și Europa. La început acest proect a părut o utopie. Iată însă că realizarea lui se anunță în timpul cel mai apropiat posibil.

Marele bogătaș american Morgan a acordat suma enormă de 14 milioane dolari (două miliarde 300 milioane lei). pentru clădirea primei insule artificiale. Această insulă va fi plasată la 600 Kilometri depărtare de coasta americană. Ea va avea forma unei elipse, măsurând 360 metri lungime și 180 metri lățime. Deasemenea insula Morgan va avea peste 20 metri înălțime, spre a fi ferită de furia valurilor. In plus va cuprinde o singură clădire vastă, cu camere de locuit, restaurant, depozit de uleiuri și atelier de reparațiuni pentru avioane.

Construirea insulei va începe peste câteva zile și se speră că până în Ianuar 1930 va fi terminată. Dar o singură insulă artificială nu este deajuns. Se vor mai construi încă șase insule între America și Europa. Astfel zborurile între cele două continente vor câpăta mai multă siguranță. Și trecerea Atlanticului nu va mai cere jertfa atâtor vieți omenești.

ASPECTE

Cînd nu mai sînt flori...

Ce bine e, în nopțile acestea lungi, să ai un gînd frumos care să te preocupe! Ce bine e, să știi că undeva—departe—la aceeași oră, un gînd identic răsare în mintea prietenului tău cel mai bun și că în amîndoi se rostogolesc aceleași mirajii, se refac aceleași fantome ale închipuirii!

Sau să citești aceeași carte împreună, să ai aceleași emoții, să plângi pe aceeași pagină și să încerci aceleași păreri cînd eroul de care te-ai îndrăgostit are o soartă mizerabilă și tristă!

A fost fost eri prima noapte de iarnă și am stat la gura sobei pentru întâia dată, depănând amintirile, chemându-le din depărtări lângă mine, învăluindu-mă de atmosfera lor și creindu-mi lumea poveștilor, așa cum am făcut întotdeauna, așa cum facem toți în lungile nopți de iarnă.

Și tu, dragul meu, sânt sigur că ai făcut la fel. Sânt sigur că ai frământat același gând ca și mine și—citind cartea noastră—ai încercat aceleași emoții ca și mine care mi-o rememoram la gura sobei. De aceea desigur, nu m'am simțit singur, de aceea m'am găsit fericit.

Și, într'un târziu, eu am luat altă carte: poeziile lui Verhaeren. Imi era sete de versuri bune în care iubirea cea mare e închisă ca un juvaer, în care iubirea nu apare ca o simplă jucărie, nu e redusă la un flirt stupid și nu are nimic comun cu infamia dulceagă din versurile unui Géraldy oare care.

„Orele" lui Verhaeren, de dimineață, de după amiază, de seară, au bătut și pentru mine și. a pătruns în sufletul meu glasul măreț al suferinței pe care fiecare din orele acelea minunate îl conțin; așa fi vrut, dragul meu, să simți și tu iluminarea mea, să știi cât poate fi fericit cineva apropiindu-se de sursele poeziei celei adevărate unde sufletul se reînoește scăldându-se în apa vie a creației divine..

„Le don du corps,
„Lorsque l'âme est donnée,
„N'est rien que l'abouttissement
„De deux tendresses, entrainées
„L'une vers l'autre, épérdûment!"...

Sânt în versurile lui Verhaeren atâtea frumuseți, atâtea adevăruri și atâtea năzuinți, că nu știi singur cum a putut un om să le strângă toate și să le oferе buchet iubitei lui. Dacă vrei, acum când nu mai sânt flori, să oferi iubitei tale un buchet, oferă-i poeziile lui Verhaeren, cu sufletul tău închis între pagini ca un semn de carte.

G. SPINA

Câştigaţi timp

Activaţi-vă livrările cu acest economic camion de şase cilindri.

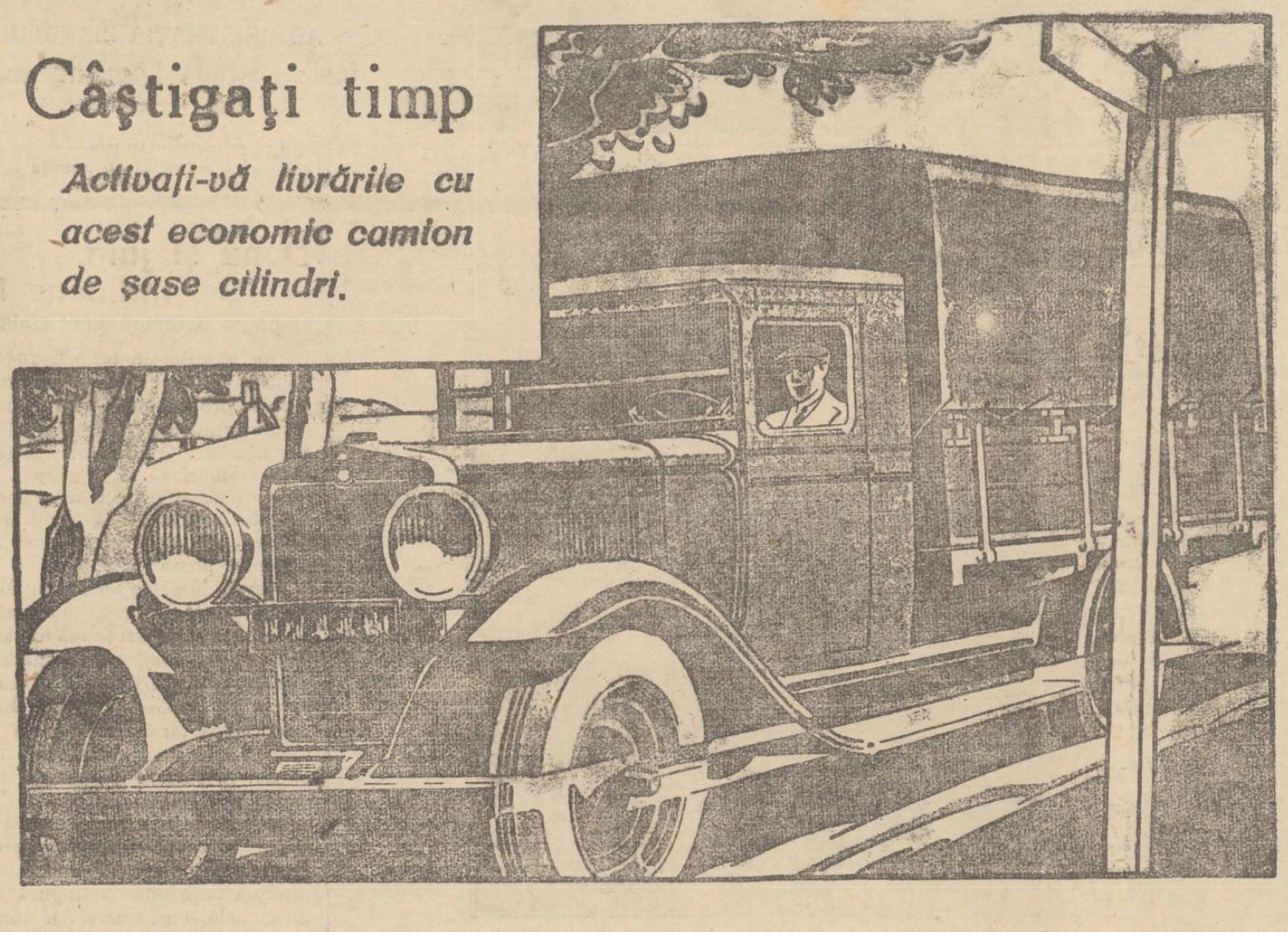

ÎNTREPRINDERILE comerciale care datorează o mare parte din prosperitatea lor transportului automobil, sunt numeroase. E vădit, că marile magazine, băcăniile, negustorii de cărbuni cari dispun de un camion automobil îşi pot spori activitatea într'un mod considerabil superior faţă de aceia dintre concurenţii lor, cari au rămas încă la arhaicul mijloc de transport cu tracţiune animală.

Camionul Chevrolet a ajuns să ocupe primul loc printre camioanele automobile fiindcă procură un mijloc de transport sigur şi economic.

Ca produs al lui General Motors, acest camion a profitat de neîntrecutele resurse ale celei mai mari instituţii automobilistice din lume. Pe terenurile de încercare ale lui General Motors fiecare model al acestui faimos camion a fost experimentat pe tot soiul de drumuri şi sub diferite încărcături, punând astfel pe ingineri în măsură să perfecţioneze într'un mod atât de remarcabil diverselor părţi ale acestui vehicul încât au obţinut o consumaţie de benzină, redusă la cel mai strict minimum.

Acest camion, e echipat azi cu noul motor Chevrolet de şase cilindri

E şi mai puternic şi mai solid chiar decât celebrul său predecesor, modelul pe 1928!

Cel mai bun mijloc de a vă da seama în ce măsură poate un camion să vă ajute în afacerile Dv., e să-l încercaţi în condiţiile cerute de genul Dv. de comerţ. Concesionarul maşinelor Chevrolet va fi fericit să vă înlesnească o cursă, care vă va da putinţa să constataţi cât de economic e transportul automobil cu acest camion.

CAMIONUL CHEVROLET

CHEVROLET - PONTIAC - OLDSMOBILE - OAKLAND - VAUXHALL - BUICK - MARQUETTE
LA SALLE - CADILLAC - CAMIOANE CHEVROLET - CAMIOANE G.M.C. - CAROSERII FISHER
PRODUSE ALE LUI GENERAL MOTORS

FILE DE CARNET

O perspectivă dureroasă

(Continuarea din pag. I-a)

trecut şi civilizaţia feniciană, babiloniană şi egipteană.

Ele explică izvoarele tuturor curentelor religioase şi dau prima rezolvare pur teozofică, creştinismului. E locul să amintim aici pe marele ziarist *Paul Sonday* şi pe consilierul referendar *Georges Rivallet*.

Ştiinţa a pierdut pe savantul *Charles Moureu*, cel care în timpul războiului european a descoperit gazele otrăvitoare capabile să riposteze gazelor întrebuinţate de armata germană. A mai pierdut pe inginerul *Raul Pictol*, renumit pentru cercetările făcute în industria frigului şi a lichificărei gazelor.

Teatrul numără între morţii săi) pe *Eve Lavallière*, pe *Georges Carpentier* şi pe cântăreţii *Mercadier* şi *Fursy*,—ilustrul chansonist dela Chat Noir.

Insfârşit cinematograful a înregistrat câteva nume mari, cum sunt: *Theodore Roberte* Mme Berangere şi Rene Leprince.

Aceste triste aduceri aminte sunt şi mai greu îndoliate, prin pierderea viteazului marechal Foch, un erou legendar al armatelor şi un mare prieten al ţărei noastre.

Fatalitatea dureroasă nu cunoaşte însă limite. Ea seceră genii, după cum seceră atâţi oameni umiliţi. Franţa îşi plânge eroii, literatii şi savanţi. Avem dreptul s'o imităm. dacă nu datoria.

I. FR. BOTEZ

„OPINIA" LITERARA ŞI ARTISTICA

(Continuarea din pag. I-a)

ţel, care-l necăjeşte mereu cu tot felul de întrebări. Intr'o zi copilul l-a rugat să-l ajute la rezolvirea unei probleme de matematică.

— „Hai—zise Tristan—să vedem problema ta",

— „Iată, unchiule: dacă un kilogram de zahăr costă un franc"..

— „Păi asta nu e aritmetieă; este istorie antică!.."

Costumele lui Carusso

Teatrul de operă British Naţional Opera Company din Londra a fuzionat cu Covent Garden Company. Şi deaceia şi-a vândut toate rechizitele şi decorurile. Garderoba acestui teatru număra mii de vestminte de toate mărimile şi culorile. Printre acestea se aflau şi costumele celebrului tenor Carusso, care a jucat la opera din Londra. Şi numai datorită acestui fapt, la licitaţie s'a obţinut preţul excepţional de 30.000 lire (24 milioane lei).

Miticism

La fotograf:

— „Fotografiaţi şi copii?"

— „Da".

— „Şi cât costă?"

— „100 lei duzina".

— „Ah, trebuie să mai aştept; n'am decât nouă copii."

Bibliografie

„Paginl agrare şi sociale" (17-18) revistă de specialitate care apare la Bucureşti, cuprinde interesante articole de d-nii C. Filipescu, Ernest Grinţescu, D. Păun, I. Oancea, V. Ghimpu şi alţii. In afară de articole, revista conţine însemnări variate despre agricultură şi gospodărie. E o publicaţie utilă, bine redactată.

Tren jefuit de bandiţi

pe linia Tecuci—Mărăşeşti

Autorităţile locale ceferiste au fost înştiinţate că necunoscuţi au atacat în staţia Cozmeşti trenul No. 4404, care se îndrepta din Tecuci spre Mărăşeşti. Hoţii au spart un vagon, furând din el câteva lăzi cu marfă. Apoi ei s'au îndreptat spre un alt vagon, care conţinea câteva vase cu vin.

Au rupt plumburile şi pe când se pregăteau să dee jos un poloboc cu vin, au fost surprinşi de paznici.

După o scurtă luptă, hoţii au fugit, dispărând în întuneric.

A doua zi dimineaţă s'au găsit cam la o distanţă de 400 metri de staţia Cozmeşti, lăzile furate din tren. Ele erau însă golite.

Crimă la o nuntă lângă Iaşi

O crimă la o nuntă în împrejurări tragice, s'a petrecut eri după amiază în comuna Petreşt din judeţul nostru.

La casa unui locuitor din satul Petreşti s'a oficiat căsătoria a doi tineri.

La petrecere s'au întâlnit flăcăii Ion Casian şi Iftime Sava. In timpul chefului Ion Casian a scos un revolver din buzunar şi fiind turmentat de băutură, a descărcat mai multe focuri în aer.

Un glonete a lovit mortal pe I. Sava.

Criminalul a fost arestat. El a declarat că a comis crima din imprudenţă; sunt însă bănueli că la mijloc este vorba despre o răsbunare din cauza unei fete.

Ancheta continuă.

REP,

Ştiri poliţieneşti

— Frizerul Gh. Ştefăniu din str. Săulescu 1, s'a plâns poliţiei că lucrătorii i-au spart o casetă de bani, golindu-i conţinutul.

— Flăcăul N. Haraga din Bräeşti s'a plâns poliţiei că a fost jefuit prin grant, în piaţa Cuza-Vodă, de portofelul cu bani.

Hoţii i-au înlocuit banii cu bucăţi de hârtie de ziar.

— D. Gh. Lutu dela Căminul studenţilor a reclamat că i s'a furat o toaletă de argint.

— Prin tăietura unui geam, s'a furat dela C. Dalomir din str. sft. Vasile 6 suma de 10.000 lei, iingerii, haine, cuverturi şi alte obiecte casnice.

— A fost arestat lucrătorul I. Mititelu din str. Baciu, surprins pe când împărţea manifeste comuniste

INFORMAŢIUNI

x Bugetul rectificat al jud. Iaşi, a fost aprobat de ministerul de interne.

x Frânarul C. David din Bacău, venind cu trenul de marfă No. 5313, între Roman şi Paşcani, a căzut dela frână între tampoane şi a fost ucis pe loc.

x *Strângând seria de 30 bonuri pe care „Opinia" le va imprima cu începere de Vineri 15 Noembre, fiecare cetitor va căpăta* **gratuit** *o poliţă de asigurare pe viaţă şi va participa la amortizarea* **imediată** *a sumei de* ***20.000 lei.***

x Comisia de disciplină a cofereului a achitat pe şeful de tren Gh. Ciufu din gara Moineşti, acuzat de refuz de serviciu.

AZI LA SIDOLI
Conrad Weidt
în cel mai uriaş film
ŢARA fără FEMEI
şi ultimele vederi şi întâmplări din PALESTINA

LEONIDA & Co.
Sucursala IAŞI
str. Lăpuşneanu 40
Telefon 382
AUTOMOBILE
Oakland, Pontiac, La Salle
camionete
G. M. C.
Aparate de răcit
FRIGIDAIRE
Motociclete SAWLEA
Biciclete Diamant La Française
Piese — Cauciucuri — Uleiuri
Accesorii
Ateliere Proprii.

SE CAUTĂ SPECIALIST cu practică pentru plasarea motoarelor industriale, mori, maşini agricole. Adresa Londexpoco, Iaşi.

DE VÂNZARE palton de lutru nou Lei 9000.—
A se adresa la ziar sub A.

Regimentul „Ştefan cel Mare" No. 13

PUBLICAŢIUNE

No. 25114

Se aduce la cunoştinţă amatorilor că în ziua de 14 Noembrie 1929, ora 9 a. m. se va ţine licitaţie publică în Tg. de vite de la Abatorul Comunei Iaşi, pentru vinderea la licitaţie a 10 cai ai Regimentului 13 Infanterie clasaţi pentru reformă.

Iaşi la 1 Noembrie 1929

Comand. Reg. 13 Infanterie
Colonel, Ionescu
Casier, Căpitan Berlescu

FUNCŢIONAR cu practică în branşa galanteriei, se caută de către firma *Fraţii Rosenfeld* „La Ghemul Roş" Iaşi.

Sportive

„CONCORDIA"-„HACOAH" 4-0 (2-0)

Eri a avut locul la parcul Ferdinand", matchul amical „Concordia"-„Hacoah".

Ambele echipe au fost incomplecte; iar disputa avea un aspect de antrenament.

Cum timpul se pare că nu va mai permite desfăşurarea partidelor, încât cea de eri era ultima din acest sezon, ar fi trebuit conducătorii ambelor cluburi să dea mai multă atenţie acestei dispute.

DODY'S

x **Guta, artritismul,** se ameliorează urmând o cură cu apă de Breazu.

Şapte vagabonzi

trimişi la Colonia Răducăneni

Legiunea de jandarmi, a înaintat astăzi şapte indivizi la colonia de muncă din Răducăneni, cu mai mare parte din ei evadaţi cu luni în urmă, iar ceilalţi găsiţi vagabondând prin satele din judeţ.

Ei se numesc Fechete Iosef, Anghel Demetrescu, Silvestru Ştefan, Bencic Ion, Vasile Florian şi Cocaş Francisc din Timişoara; iar Tudorache Nicu din Iaşi.

x Au fost cerute în faliment firmele Izac Leibovici de Kelman Levenstein; Soc. fraţii Vitner et Holţman de Banca de Credit Român şi Kern; Z. Epstein de Iosif Strulovici; şi F. Grosman de Iosif Strulovici.

Două decenii de la moartea lui Leon N. Tolstoi

(Continuarea din pagina I-a)

Rusia, colosul de la Nord, cu o populaţie eterogenă, era socotită înainte de Dostoewschi şi Tolstoi drept un monstru ce nu poate vorbi. Fiecare naţiune avea poeţii, artiştii, literaţii săi, prin care-şi exprima întreaga ei viaţă sufletească; numai Rusia nu avea pe nimeni, numai ea era orfană de genii. Dar iată că Pronio Cerească îi trimite pe Dostoewschi şi pe Tolstoi. Prin aceştia „monstrul" a vorbit. Rusia nu mai este mută Prin glasul lui, Tolstoi „prin sălbatecul glas al acestui Dante al Crivăţului" colosul de la Nord îşi exprimă tot ceea ce inima sa simte mai viguros. Prin el, poporul, acea prostime exploatată de minoritatea conducătoare, capătă un alinator al suferinţelor sale. Deşi inrudit cu oameni din clasa aristrocrată, el se alipeşte de mulţimea care sufere, de acei care stau în închisoare pe nedrept, cari n'au o bucată de pământ de unde să-şi câştige hrana de toate zilele, sprijinindu-i şi îndemnându-i la luptă mai departe. Pentru nenorociţii, cari dealtfel sunt fraţii lui, prietenii lui, Tolstoi propovăduieşte iubirea, acel ideal creştin pentru care Biserica Creştină a luptat şi luptă timp de două milenii. El li spune: „nu vă discurajaţi, luptaţi şi veţi învinge, vă veţi mântui, căci mântuirea există. Mântuirea e la îndemâna noastră. Mântuirea aceasta este sângele Domnului, vărsat pentru noi. Martirul lui, sângele lui vărsat pentru noi, ne mântueşte. Fraţilor şi surorilor să mulţumim lui Dumnezeu că a binevoit să verse sângele Fiului său, pentru răscumpărarea păcatelor oamenilor lor! De trei ori bine cuvântat fie sângele Domnului"...

Tolstoi a fost pătruns adânc de spiritul Evangheliei lui Hristos. El a înţeles că o inimă omenească nu poate vorbi unei alte inimi de cât atunci când sunt învăluite de iubire. Cine nu iubeşte Fiinţa Supremă şi pe semenii săi, nu poate trăi liniştit şi fericit...

*

De glasul lui Tolstoi ascultă întreaga mulţime, mai mult decât de sabia unui ţar. Poporul îl iubea mult, era ataşat de el. Această iubire, această ataşare l'a scăpat de pustiurile de gheaţă ale Siberiei. Organizaţia inchizitorială a secţiei III, care îl socotea drept tulburător al ordinei publice, revoluţionar, se gândea la chipul în care ar putea să scape de dânsul.

Ce fel de revoluţionar a fost oare Tolstoi? Ce nu-i plăcea lui din societatea în care trăia? Dispreţuia şi ura cu înverşunare pe acei conducători cari se credeau anume eroiţi şi trimeşi de soartă să trăiască pe spinarea sărmanului popor care munceşte din greu, sub loviturile funeste de cnut, şi care rămâne totuşi, flămând şi expus mizeriei „neorociţii aceştia, pier din lipsă de pământ care să-i nutrească, acest pământ fără de care nu poate trăi nimeni, acest pământ pe care ei însăşi îl cultivă, pentru ca alţii să vândă grânele în străinătate şi să-şi cumpere bastoane, blănuri, statuete" etc.

De almintrelea, în orice ţară, revoluţionari şi tulburători de ordine s'au numit acei cari s'au revoltat contra „domnilor" cu situaţii comode şi cari rămân nepăsători faţă de acei cari trăesc în sărăcie şi mizerie.

*

Tolstoi a muncit mult pentru binele patriei sale şi s'a gândit întotdeauna că Rusia o să ajungă departe. O de s'ar scula el acum din morţi!! S'ar cutremura de groază când ar vedea în ce hal deplorabil a ajuns „scumpa lui Rusie"! El care a strigat, în ultimile clipe ale vieţii sale, că nu are nevoe de nici un ajutor, nici în viaţă, nici la moarte, afară de Hristos, ar vedea că astăzi, spre ruşinea conducătorilor, s'a înfiinţat o universitate antireligioase; sau că toate cărţile cu conţinut religios s'au încuiat în lăzi pentru cinci decenii.

Ce vor să facă conducătorii Rusiei, cu sufletul unui popor pentru a cărui înnobilare au lucrat genii ca Puşkin, Dostoiewschi, Gogol, Tolstoi etc. etc.

De nu s'ar mai întâmpla minunea ridicării lui Tolstoi din mormânt!?...

Mai bine să-şi continue somnul de veci, sub ţărână făr'de cruce, depe dealul unde şi astăzi plâng cei nouă stejari!..

Incheiu cu cuvintele rostite de Al. Vlăhuţă: „Odihneşte-te în pace, suflete generos,—cuvântul tău, din dragoste isvorât, va rodi deapururea pentru fericirea şi cinstea Rusiei tale".

pr. Nicolae Grigoraş

CUVINTE PENTRU TINERET

In lumina duioasă a trecutului...

Cuvântarea d-lui prof. Ioan Botez

la comemorarea primului congres studenţesc

Cu prilejul comemorării primului congres naţional-cultural studenţesc, la solemnitatea din Aulă, d. *prof. Iancu Botez* pro-rectorul Universităţii, a rostit această cuvântare:

Acceptarea Universităţii noastre de a întruni azi, sub cupola ei, pe foştii membrii ai *Centrului Studenţesc*, de acum 20 de ani, nu este numai un gest protocolar de condescendenţă faţă de foştii ei studenţi. Un fior de participare sufletească străbate tot ce în acest moment trezeşte în lumina conştiinţii oamenilor maturi de azi, reminiscenţele celor 20 de ani trecuţi în vâltoarea luptelor, a idealurilor, a realizărilor, şi a deceptiilor.

Pentru d-vs. foşti membri ai *Centrului Studenţesc*, e poate ceva melancolic în caracterul solemnităţii de azi, căci 20 de ani nu trec poate viaţa noastră fără a lăsa deasupra ei liniştitul giulgiu al melancoliei.

Legământul dv. sufletesc, ţesut din idealuri, n'a fost totuşi rupt de asprimile vieţii şi azi inimile dv. simt căldura acelei tandreţe prieteneşti pe care Herriot, omul asprelor lupte politice, în cartea sa despre Beethoven, o consideră ca cel mai viu resort al civilizării omului.

Voi tineri de acum 20 de ani, în nebuniile voastre tinereşti, totdeauna preferabile îmbătrânirii sufletului, aţi simţit, acum 20 de ani, palpitarea idealurilor milenare ale unui întreg popor, prigonit în istoria lui.

Desigur, fără pătrunderea adâncă a ritmului istoriei, voi aţi avut acum 20 de ani, intuiţia iluminată a viitorului neamului nostru; şi acum 20 de ani voi aţi organizat, aici în Iaşi, cel dintâi congres studenţesc cu reprezentanţi din toate provinciile româneşti, atunci subjugate, acum părţi integrante din trupul închegat al României-Mari.

Aţi visat atunci, fără îndoială, dar aţi visat profetic, legănând în sufletele vostre, încrezători, dorurile noastre ale tuturora. Realitatea şi realizarea visurilor voastre au cerut apoi şi sângele unei generaţii, dar visurile care procedează marile sacrificii, fără de care marile elanuri, narile idealuri naţionale nu se pot realiza.

Voi tineri de acum 20 de ani, care atunci aţi visat o Românie Mare şi apoi aţi primit botezul de sânge şi de foc pentru realizarea ei, fiţi bine primiţi sub cupola Universităţii noastre; iar voi tineri de acum, prin muncă spornică şi prin cultură, păstraţi-o aşa cum au făurit'o ei, în hotarele geografice de acum. Luminaţi-i calea progresului prin înnălţimea senină a sufletului şi cultivarea bogată a minţii, fiind convinşi că în istoria ţării noastre e mai glorios să înscriţi *o Românie civilizată*, decât chiar o Românie Mare.

Impresionantă dramă în Tataraşi

Crima din imprudenţă a unui copil

Jocurile imprudente conduc adeseori la urmări fatale. Un caz care confirmă acest adevăr, s'a întâmplat ieri în localitate, în următoarele împrejurări:

Duminecă, zi de răgaz şi petreceri. Copilul M. Tăbăranu din str. Plăcerilor 4 (cartierul Tătăraşi), neştiind cum să se mai distreze, a intrat în atelierul unui vecin, lemnarul Macoveţchi. Acolo, într'un colţ al odăii, a găsit o puşcă încărcată cu câteva gloanţe. Ispita era puternică.

Copilul a luat arma şi a început s'o cerceteze. Poveştile de vânătoare şi război începeau parcă să se realizeze pentru frageda lui imaginaţie.

Şi,..o mişcare nenorocită. Arma s'a descărcat, iar glontele a lovit în plin pe un ucenic al lemnarului pe bucovineanul Dănilă Arcadie.

Rana cauzată este atât de gravă, încât se crede că victima nu va putea scăpa cu viaţa.

In faţa spectacolului grozav, copilul ucigaş a rămas împietrit. Apoi, cu faţa inundată de lacrimi, micul asasin fără voie, s'a dus singur la poliţie şi şi-a expus vinovăţia.

Autorităţile cercetează cazul.

Rep,

Un servitor hoţ

îşi împuşcă stăpânul

In ziua de 9 Noembrie, servitorul pădurarului Gh. Iftimie, din Prisăcani-Iaşi, anume D. Cazacu, a furat mai multe obiecte de la stăpânul său. după care s'a făcut nnvăzut.

Impreună cu doi jandarmi, păgubaşul a început urmărirea servitorului hoţ, care a fost descoperit în pădurea Cozia-Fălciu.

O luptă cu armele s'a încins, în pădure între tâlhar şi jandarmi; în care timp a fost impuşcat în cap, locuitorul Gh. Iftime.

In stare disperată, victima a fost internată în spitai; iar criminalul se află arestat.

Deraierea unui tren la Ungheni

O deraiere s'a întâmplat aseară, pe linia Bălţi-Iaşi, în apropiere de gara Ungheni.

Pe cînd trenul de marfă Bălţi-Iaşi venea spre Ungheni, înainte de a intra în gara „Vasile Lupu", la o curbă, osiile dela roţile unui vagon s'au rupt, iar trenul a deraiat.

Nu s'a înregistrat nici un accident de persoane.

S'au luat imediat măsuri pentru restabilirea liniei.

Manifestaţia guvernamentală

de la Botoşani

Botoşani 11. — O manifestaţie naţional-ţărănistă, la care au participat peste 20.000 persoane, a avut loc în localitate, cu ocazia împlinirei unui an de guvernare a partidului d-lui Maniu.

In sala Popovici a avut loc un congres, prezidat de d. prof. Irimescu.

Au vorbit d-nii deputat Pruteanu, deputat Ionescu, senator Vasiliu, Polizu-Micşuneşti, deputat etc.

S'a mai ţinut alte două întruniri la cinematogaful Popovici şi în Piaţa Frizeriei.

Apoi a urmat o manifestaţie pe străzi. COR.

x *Vârsta femeei o arată tenul....* Intrebuinţând zilnic *crema Khasya*, tenul vă rămâne vecinic tânăr.

Depozit: Farmacia Pol... Ştefan...

NUMAI

4

ZILE MAI SUNT PÂNĂ LA APARIŢIA PRIMULUI CUPON CARE VA DA DREPTUL CITITORILOR NOŞTRI LA O POLIŢĂ DE ASIGURARE GRATUITĂ A SOC. STEAUA ROMÂNIEI CU AMORTIZARE IMEDIATĂ DE

20.000 LEI

NU NEGLIJAŢI A DETAŞA CUPONUL CU INCEPERE DE LA 15 NOEMBRIE

Serbarea dela Liceul de fete „M. Kogălniceanu"

Vineri, 8 Noembrie, dimineaţa, la orele 11, a avut loc cu un deosebit fast serbarea patronului *Liceului de fete „M. Kogălniceanu"*.

In sala de gimnastică a liceului, frumos decorată cu brad şi drapele tricolore, în faţa unei asistenţe compuse din corpul profesoral, asociaţii liceului, părinţii elevelor şi absolventele şcoalei, a avut loc o producţie bine reuşită.

După intonarea *Imnului regal* condus de maestra de muzică *D-ra Eleonora Petrovici*, eleva *Teodoru* din cl. VI-a vorbeşte despre *viaţa şi însemnătatea operei marelui Mih. Kogălniceanu* al cărui nume îl poartă liceul.

D-sa scoate în relief adânca dragoste de ţară a ilustrului bărbat de stat, profunda sa cultură şi lupta pe care a dus-o spre a-şi vedea înfăptuite ideile sale de reformă liberală. Vorbeşte despre importanţa discursului său de deschidere dela *Academia Mihaileană* şi încheie urând viaţă şi izbândă iubitului nostru *rege Mihai I, întregei familii regale*, cum şi *Inaltei Regenţe*.

Aplauze furtunoase acoper cuvântarea distinsei conferenţiare.

Urmează exerciţiile şi jocurile de gimnastică sub conducerea d-nei *Elena Lateş*. Se remarcă exerciţiile elevelor cl. V-a şi Dansul naţional al elevelor cl. VI-a.

D-na Lateş prin munca ce o depune, dovedeşte cu prisosinţă că ştie să dea obiectului său importanţa cuvenită unui program de liceu. D-sa merită toată lauda şi a fost viu felicitată de întreaga asistenţă.

Eleva *Iamandi Adria* din cl. I-a recitează poezia *Murmurul Fântânei* de *Dimitrie Anghel*. Intr'o dicţiune corectă şi fin nuanţată, Mica elevă dovedeşte un deosebit talent în arta declamaţiei.

Tot atât de reuşit a declamat în nemţeşte poezia *Die Bürgschaft* de *Schiller*, eleva *Sonica Silberştein* din cl, III-a. Serbarea se termină cu corul: *Pe-al nostru steag*, executat de elevele cursului superior, după care asistenţa trece în cancelaria liceului, unde se serveşte un copios bufet şi prăjituri confecţionate de eleve, la orele de gospodărie.

Domnişoara Simionescu, directoara liceului ridică primul toast în sănătatea *M. S. Regelui Mihai I*, a cărui onomastică se serbătoria în acea zi. Se toastează în urmă pentru domnii asociaţi, direcţia liceului corpul profesoral, iar la orele 1 p. m. cei de faţă se retrag, promiţând a reveni, cu acelaş elan, la *serbarea datinelor de Crăciun*.

Asistent

x O întrunire liberală a avut loc ieri dimineaţă în sectorul Sărăriei de sub prezidenţia d-lui avocat Em. Ceicowschi. Au rostit cuvântări d-nii Ceicowschi, av. Lateş etc. Numeroasa asistenţă a manifestat călduros pentru d. George Brătianu.

INFORMAŢIUNI

x [Cazul Paseu-Petrovici.— *Intâmpinarea adresată facultăţii de litere, de către d. Profesor Pascu a stârnit o adevărată vâlvă. în cercurile universitare locale.*

Această chestiune îşi va avea de sigur epilogul ei.

Afirmaţiunile principale ale d-lui Pascu sunt: acordarea fondului destinat unei călătorii de studiu în străinătate, d-lui Petrovici, care nu s'a deplasat dincolo de hotarele judeţului Dâmboviţa; şi prelungitul concediu acordat d-lui Botez asistent al d-lui Petrovici.

In legătură cu aceasta, d. Profesor G. Pascu ne roagă să arătăm că d-sa este cu totul străin de cele publicate în ziare, cu privire la suma de 60.000 de lei atribuită d-lui I. Petrovici.

Adica, înţelesul este că nu d. Pascu este acel care a comunicat ziarelor întimpinarea adresată facultăţii de litere. Dar întimpinarea există, în cuprinsul grav relatat de gazete.

x *Moarte subită.*—Vineri după amiază a fost găsit în via d-nei, Georgescu din Tomeşti — Iaşi, cadavrul unui necunoscut.

Din cercetările făcute de autorităţi s'a stabilit că acel cadavru aparţine muncitorului Cost. Soficu din Iaşi, care a încetat subit din viaţă.

x Croitorul Iancu Şulim din str. Cuza-Vodă, a fost declarat în stare de faliment.

x Doctorul **BRENER** *specialist mamoş*, boli de femei, consultaţii de la 2 până la 6 p. m.

x *Procesul zioniştilor revisionişti.*—Pentru a se forţa executiva mondială zionistă de a se convoca un congres extraordinar zionist, care să analizeze situaţia creiată de ultimele evenimente din Palestina şi să adopte o altă atitudine faţă de puterea mandatară care continuă încă de a refuza să pue în aplicare Declaraţia Balfour, organizaţia mondială Revisionistă la refuzul preşedintelui Chaim Veizman de a se convoca acest congres, a hotărât pentru a salva mişcarea sionistă de la un dezastru să aducă în faţa întregului popor evreu executiva mondială pe banca acuzaţilor.

Procese de felul acesta au loc acum în toate ţările.

In legătură cu acest proces care va avea loc şi în Iaşi, s'a ţinut ieri o consfătuire a revisioniştilor ieşeni, unde s'au luat toate măsurile pentru o bună reuşită a acestui proces.

x O DISPARIŢIE în împrejurări curioase, a unui tânăr din judeţul nostru, a fost adusă la cunoştinţa legiunei de jandarmi.

Băiatul C. Lazăr din com. Erbiceni—Iaşi, a fost trimis acum cinci zile de tatăl său la moşia d-lui Miloş Traian din com. Podul-Iloaiei, unde era angajat în serviciu.

Eri săteanul Gheorghe Lazăr interesându-se dacă fiul său a ajuns la moşia din Podul-Iloaiei, a aflat că feciorul său a dispărut a treia zi fără urmă.

x Săptămâna Crucii Roşii.— *De Vineri 15 Noembre crt. începe săptămâna Crucii-Roşii, când această instituţie de binefacere va organiza diferite chete şi serbări pentru sporirea fondurilor ei.*

Este desigur inutil să mai relevăm importanţa şi operele minunate de asistenţă socială ale Crucii Roşii. Ele s'au produs subt ochii noştri şi fiecare le-a înţeles meritele îndeajuns. Deaceia suntem siguri că toată lumea va contribui în largă măsură pentru ajutorarea acestei instituţiuni de un folos atât de covârşitor. Dând pentru Crucea Roşie, dăm pentru semenii noştri năpăstuiţi de soartă. Şi se poate oare scop mai nobil?...

x Sâmbătă a avut loc în sala Ghelţer o întrunire a candidaţilor listei No. 2. A asistat un public numeros. D. Osias Goldman arată că muncitorii şi meseriaşii evrei trebue să voteze lista No. 2 care e compusă din tot ce are Iaşul evreesc mai cinstit şi harnic.

D. Lauterbach vorbeşte de fapte caritabile făcute de domnii care candidează pe lista d-lui Grosvald. D. *Carol Drimer* răspunde la toate acuzaţiunile ziarului „Curentul evreesc". Au mai vorbit d-nii Birnbaum, Moscovici şi Bahman.

x Şi la Iaşi s'a comemorat ieri împlinirea unui an de guvernare naţional-ţărănistă. La clubul central din str. Cuza-Vodă, în faţa unei asistenţe nnmeroase, au vorbit d. prefect V. Petrovanu şi d. ministru N. Costăchescu.

Tatăl dispărutului, a înştiinţat autorităţile despre acest caz, pentru căutarea lui C. Lazăr. REP.

x D. prof. I. Simionescu, transferat la Facultatea de Ştiinţe din Capitală, s'a instalat definitiv la Bucureşti, în str. Pia Brăteanu No. 13 (sectorul poştal III).

x *Comisia I-a* caută local în centrul circumscripţiei, plătind 55.000 lei anual pentru 5—6 odăi.

x In sala Cultura a avut loc Sâmbătă după amiază o întrunire muncitorească, la care s'a cerut amânarea alegerilor pentru comunitatea ieşană din localitate, pentru ca lista No. 3, să-şi poată depune candidatura.

x In numărul de Sâmbătă al ziarului nostru a apărut o informaţie privitoare la divorsul intentat de către doamna *Sylvia Iuster* (născută *Wachtel)* în potriva soţului ei dl. *Berthold Iuster*.

Cum din eroare numele au apărut greşite, facem cuvenita rectificare.

x D. A. Ştefănescu, inginer agronom, a fost numit consilier agricol al jud. Iaşi.

INFORMAŢIUNI

x Ioan Istrati, Administrator Financiar de Dâmboviţa, aflându-se în Iaşi cu ocazia aniversării a 20 ani dela primul congres studenţesc, a pierdut *permisul cu plată pe C. F. R. eliberat de Ministerul de Finanţe.*

Persoana care l'a găsit, este rugată a'l aduce şi încredinţa D-lui N. D. Popa controlor şef la Administraţia financiară din localitate.

x Cumpăraţi bilete de la Loteria Cluj.

x **D. Profesor Dr. I. Tănăsescu s'a mutat în str. Coroi 4. (Intrarea prin str. Carol sau N. Gane).**

x **Confecţiuni militare.**— *Se aduce la cunoştinţa Domnilor Ofiţeri din garnizoană şi provincie că la maison „Derby" din str. Ştefan cel Mare 23, au sosit noile transporturi de stofe Kaki pentru mantale şi Ratineuri pentru Dolmane. Confecţiunile se execută în rate lunare.*

AZI LA SIDOLI

Conrad Weidt

în cel mai uriaş film

ŢARA fără FEMEI

şi ultimele vederi şi întâmplări din PALESTINA

ROMÂNIA

Corpul Portăreilor Tribunal Iaşi

PUBLICAŢIUNE No. 614

Anul 1929 luna Noembrie ziua 9

Se publică spre cunoştinţa generală că conform adresei Judec. Ocol I Urban Iaşi No. 32453/929 se va vinde prin licitaţie publică în ziua de 19 Noembrie 1929 ora 10 a. m. averea mobilă sechestrată cu procesul verbal No. 156 | 929 de la Vasile Gheorghiu din Aroneanu la pretenţia Mihai Ciucă, averea compusă din: trei vaci 4—5 ani din care două cu lapte iar una a fata, şi altă avere prevăzută în menţionatul procesverbal.

Vânzarea se va face în Piaţa Halei Iaşi, pe bani gata şi în asistenţa comisarului respectiv.

Şef Portărel, V. Pamfilie

Secretar, Munteanu

Ultima senzaţie

şi perfecţiune a sezonului 1929 | 1930 este aparatul de *RADIO*

„LUMOPHON"

care soseşte în curând, direct la priză, fără acumulatori, fără baterie anodică şi fără antenă, cu 4 lămpi şi grătar de protecţie

PREŢUL LEI 7500

Prăvălie mare

DE INCHIRAT

sub Hotel Palace, eventual numai până la 23 Aprilie 1930 pentru expoziţii etc.

A se adresa la „MARCONI" Birou Technic.

FACEŢI CUMPĂRĂTURILE

La Magazinul Universal

RATA

strada Gh. Mârzescu 34

Asortat cu: Haine gata, Stofe cu metru, Incălţăminte, Manufactură, Tricotaje, Uniforme şcolare Şoşoni, Galoşi etc. etc. Vânzarea în **rate lunare** şi cu *preţuri convenabile.*

Tribunalul Jud. Iaşi S. III-a

Publicaţie de Vânzare

Nn. 9323 din 9 Noembrie 1929

Trib. Iaşi s. III-a prin jurnalul său din 31 Octombrie 1929 a antorizat Corpul Portăreilor Iaşi să facă din nou formele de vânzare prin licitaţie publică a imobilului falitului Moise Segal din Iaşi str. Elena Doamnă No. 62 proprietatea falitului conform art. 808 cod. com. a cărui situaţie este: Două corpuri de clădiri; 1) Corpul principal pe o lungime de 22 m. la răsărit pe linia străzii la miază-zi spre Bucşinescu pe o lungime de 19.60 m., la m. noapte pe o lnngime de de 8.10 m. despărţit prin gard şi trecere comună prin al 2-lea corp se megieşte spre apus pe o linie de 23.50 m. la m.-noapte de 20.80 m. cu propr. Moise Lupu se compune dintr'un local de crâşmă cu 4 camere, un local de băcănie cu 3 odăi, din cinci camere care au fost ocupate de comisia IV-a, mai având şi două camere, în curte unde se mai găsesc un grajd de zid de 6|3, o magazie de lemn de 10|3. o latrină de 1.60|1 m. Curtea pavată din piatră, instalaţie de apă, canal şi lumină electrică, o pivniţă cu 11 scări de stejar boltită cu piatră şi zidită capacitate de 20—30 vase mari. Al doilea corp de clădire pe o lungime în str. răsărit de 11.60 m. la apus cu curtea la m.-noapte pe o linie 5.60 m. cu propr. Moise Lupu, la m.-zi cu linia de despărţire a corpului principal de 20.70 m. este compus din 2 camere, o prăvălie şi o bucătărie, una prăvălie ocupată de un tinichigiu, are un drum comun de la stradă la corpul principal pe o lăţime de 4 m. cu poartă în stradă. Pe linia de despărţirea a propr. Moise Lupu, un corp de clădire închiriat, pe acesta în lungime de 9.60|3 ne reprezintă asemenea linia de despărţire dintre primul corp şi acesta este de 17 m. la m.-zi, iar o latrină ca şi la precedentul corp. Ambele corpuri de clădire sunt pe temelie de piatră din cărămidă acoperită cu tablă, construcţiile sunt. de dată mai veche şi urmează a se avea în vedere acest fapt la fixarea preţului unitar, terenul primului corp cu curte cu tot reprezintă suprafaţa de 770 m. p. dobândită din înmulţirea mediilor aritimetice ale laturile opuse (49.20|2 plus 20.80×22) pe linia Elena D-nă 14.22 linia M. Lupu 23.50 linia Bucşinescu, 49.20 linia M. Lupu, nord 20.80 m. terenul şi curtea corpului 2 de clădire e în suprafaţă de 294.10 m. p. obţinută din produsul mediei aritimetice a laturilor opuse (10.10×16.25) pe linia răsărit Elena D-nă 15.50, linia apus 17 m. linia m.-zi 560 m. Corpul principal în suprafaţă de construcţie de 284.80 m. p. toate aceste imobile sunt evaluate de expert la suma de 1.561.150 lei.

Vânzarea şi adjudecarea acestor imobile va avea loc în pretorul Trib. Iaşi s. III-a în ziua de 12 Decembrie 1929 ora 13, începându-se licit. publ. de la suma de 500.000 lei stabilită de Trib. Iaşi s. III-a prin jurnalul său din 17|1 929.

Sunt somaţi toţi cei ce au vre'un drept de arendă, chirie, ipotecă sau alte privilegii ca înaintea adjudecării să arate înaintea Trib. pretenţiile lor cunoscând ca în urmă nu li se vor mai ţine în seamă. Dos. 685|927

Preşedinte, M. Eşeanu

Portărel, V. Stănescu

Firezone

Uleiul pt. adăugat la benzină economiseşte benzina, face ungerea interioară a motorului.

BLĂNAR DE LUX

Cu practică din străinătate cunoscut ca foarte corect anunţă onor. clientelă că a reluat lucrările de sezon şi execută personal orice lucrări de această branşă. Lucrări mai mari execută şi acasă la client.

Nicolae Mihăilă Blănar

str. Carol 41 în curte la dreapta uşa 3-a

PIERDUT un portmoneu cu actele următoarele: Dovada să-mi lăsare la vatră, un buletin al Biroului Populaţiei, 3 certificate etc. Ofer recompensă aducătorului şi în orice caz le declar nule nule şi fără valoare în mâinile oricui s'ar afla.

IACOB WENDER

str. Nemţească 7

PIERDUT livretul de armată de la Reg. 2 Grăniceri Brăila, actul de naştere şi certificat de şcoală. Găsitorul bună recompensă contrar le declar nule şi fără valoare în mâinile oricui s'ar găsi

ROMANIUC PETRU

str. Ţutorei 14

DE VÂNZARE în total sau în parte producţia a două vii din regiunea Copou. A se adresa D-lui Buţureanu strada N. Gane No. 28 între 12—2.

ULTIMA ORĂ

FANTASTICE FRAUDE IN GĂRI

C. F. R. PĂGUBIT CU ZECI DE MILIOANE LEI

Cum operau unii casieri

Bucureşti 11. — Cu ocazia ultimelor verificări făcute la c. f. r. s'au descoperit îndrăzneţe fraude la casieriile din numeroase gări. Se poate spune fără exagerare că unii casieri operau ca în codru.

Fraudele se comiteau în special cu biletele bianco, scriindu-se pe biletul dat călătorului suma exactă, iar pe biletul rămas la casă, punându-se o sumă mult mai mică. Se citează mai ales cazul unei staţii din Moldova, în apropiere de Huşi unde pe unele bilete bianco era înscrisă suma de 1500 lei, iar pe cotor, numai... 50 lei !

In acest chip, căile ferate au fost frustate cu zeci de milioane lei.

A fost înştiinţat parchetul care a început investigaţii.

Un cabinet de instrucţie atacat

DE FALŞIFICATORI DE MONEDE

Craiova 11. — In noaptea de Sâmbătă spre Duminică, un uimitor atac s'a încercat asupra cabinetului I instrucţie de pe lângă tribunal Dolj. Proprietarul rural Marin Ioaniţoiu din comuna Vela (jud. Dolj) împreună cu omul său de încredere Mihalache Florescu, s'au introdus în palatul de justiţie. Aceştia doi însă erau implicaţi într'o bandă de falşificatori de monede şi au fost suspectaţi de poliţie. Câţiva agenţi s'au portat în interiorul palatului, fără însă a descoperi ascunzătoarea indivizilor.

In toiul nopţii, Ioaniţoiu cu tovarăşul lui, au forţat uşa cabinetului 1 instrucţie, au intrat în Camera copurilor delicte şi au luat tiparele şi desemnele bancnotelor false de 500 şi 1000 lei.

Pe cînd indivizii vroiau să dispară, i-au întîmpinat poliţiştii. S'a încins o luptă disperată cu focuri de revolver. In cele din urmă cei doi falsificatori au fost împresuraţi şi s'au trezit cu revolverele în piept. Cercetările continuă.

Duel la Botoşani

între Primar şi d. general Gorschi

Botoşani 11.—Un grav incident s'a produs eri, între d-nii genoral Gorschi, secretar general din ministerul de război, care venise în localitate pentru a asista la o solemnitate, şi d. Bosianu, primarul oraşului Botoşani.

In urma unui schimb violent de cuvinte, d. general Gorschi, a provocat la duel pe primarul Botoşanilor, trimiţându-i martori.

Se crede că conflictul va fi aplanat şi nu va avea loc o ieşire pe teren.

Urmărirea bandiţilor

evadaţi la Cernăuţi

Cernăuţi 11. — Jandarmii continuă urmărirea bandiţilor evadaţi din penitenciar. Ei au dat de urmele lui Trocaru şi Bestlitnic, cu care au angajat o luptă lângă Adâncata. Bestlitnic a fost prins rănit, dar celălalt a reuşit să dispară. Un alt bandit a fost împresurat în pădurea Cuciul Mare.

Agresiune antisemită

Un comerciant botoşănean

aruncat din tren

Bucureşti 11.—In acceleratul Iaşi-Bucureşti, câţiva studenţi au maltratat pe comerciantul M. Baral din Botoşani.

Acesta se urcase într'un vagon de cl. II-a la Mărăşeşti.

Indată după plecarea trenului, câţiva tineri i-au cerut să se legitimeze şi apoi l-au luat la bătae. Cum negustorul a început să protesteze, tinerii l-au aruncat din tren. Rănit, Baral s'a târât înapoi în staţia Mărăşeşti unde a reclamat cazul. Apoi cu un alt tren a plecat la Bucureşti şi a făcut o nouă reclamaţie.

Un avion german uriaş

Berlin 11.—Pe aerodromul din Dessau s'au făcut probe reuşite cu cel mai uriaş avion construit de casa Junkers.

Aeroplanul are 55 metri lăţime, 23 metri înălţime şi este prevăzut cu patru motoare. Are viteza de 200 klm. pe oră şi poate zbura 4,000 klm. fără oprire.

Scandal la întrunire

Ploeşti 11. — La întrunirea naţional-ţărănistă din Ploeşti, pentru comemorarea unui an de guvernare, un grup de comunişti a pătruns în sală, provocând scandal. S'a iscat bătae, iar scandalagiii au fost daţi afară. S'au operat 15 arestări.

...aturile le înlăturaţi sigur cu „Coricol".

Depozit: Farmacia Polak, str. Ştefan cel Mare.

Un an de guvernare naţional-ţărănistă

SERBĂTORIT IN CAPITALĂ

Bucureşti 11,—Ieri a avut loc în Capitală serbătorirea unui an de guvernare naţional-ţărănească. Aproape 30.000 demonstranţi au defilat pe străzi şi în faţa locuinţii d-lui Iuliu Maniu. Manifestanţii din judeţele Vlaşca şi Ilfov au fost conduşi de şeful lor d. D. R. Ioaniţescu.

Deasemenea au avut loc două întruniri. Una la „Dacia" şi alta la Arenele Romane, unde au vorbit d-nii Iuliu Maniu, Virgil Madgearu, D. R. Ioaniţescu, Dem. Dobrescu, Pompiliu Ioaniţescu, Cezar Simionescu şi alţii. Toţi oratorii au relevat operele înfăptuite de guvern, susţinând că partidul naţional-ţărănesc are încrederea poporului şi a Coroanei şi, în consecinţă, nu va pleca de la cârma ţării.

Bucharin demisionat

Berlin 11.—Din Moscova se anunţă că Bucharin s'a retras din Consiliul economic suprem.

Deasemenea a demisionat din preşidenţia comitetului pentu acordarea concesiuni, depinzînd de Internaţionala Comunistă.

INFORMAŢIUNI

x *Actuala administraţie municipală locală, deşi s'a anunţat a fi gata să facă toate sacrificiile necesare, pentru a repara gravele erori edilitare, ale trecutei administraţiuni municipale, pare totuşi a fi părăsit aceasiă excelentă a ei intenţie.*

Ruinele şi glodoasele mlaştini vor continua să subsiste în centrul oraşului pentru a constitui şi mai departe, o imagine vie a stărei de astăzi a târgului nostru.

x D. farmacist Justin Adace, fost ajutor de primar, a avut nemăsurata durere de a-şi pierde mama, încetată din viaţă ieri la Bistriţa, leagănul părintesc al familiei Adace.

Toate condoleanţele noastre.

x Artistul *Tănase* a înmânat d-lui Atanasiu, şef de gară, 1500 lei, în folosul Pomului de Crăciun, pe care Casa de sfat şi cetire „A. D. Xenopol" îl organizează în fie ce an.

Gest frumos.

x UNIVERSITARE. Reprezentantul Spaniei la Bucureşti, d. Johan Francisco de Cardinas, va conferenţia în Aula Universităţei ieşene la începutul lunei Decembre pentru strângerea legăturelor culturale, dintre România şi Spania.

— Senaţul universitar împreună cu consiliul Facultăţei de Medicină, se vor întruni mâine, la ora 4 jum. după amiază, pentru a se pronunţa asupra cererei de transferare a d-lui dr. Ionescu-Mihăeşti, dela Facultatea ieşană de medicină, la catedra de bacteriologie, dela Facultatea corespunzătoare din Capitală.

— D. I. Vornicu, în urma concursului depus, a fost numit casier comptabil al Univer...

Incă nu s'au semnat decretele de remaniere

D. Costăchescu va rămâne la instrucţie

Bucureşti 11. — Din cercurile guvernamentale bine informate se anunţă că în trenul spre Broşteni n'a avut loc nicio consfătuire asupra remanierii.

Noua alcătuire a guvernului va fi hotărâtă definitiv deabea estăzi sau cel mai târziu mâne, de către biroul de conducere al partidului naţional-ţărănesc.

Acest birou este format din domnii Iuliu Maniu, preşedinte; I. Mihalache, Vaida şi Iunian, vice-preşedinţi şi Virgil Madgearu, secretar general, — şi a fost convocat de urgenţă.

Miercuri se vor semna decretele de numire a noulor miniştrii, iar Vineri, guvernul, în noua sa configuraţie, se va prezinta corpurilor legiuitoare.

Aşa dar, ştirea publicată de unele ziare că Regenţia a semnat decretul remanieri, este prematură. Inalta Regenţă a semnat numai decretele de contopire a următoarelor ministere: instrucţia cu cultele, lucrărilor publice cu comunicaţiile şi sănătatea cu munca.

Situaţia d-lui Costăchescu

Cu privire la ministerul instrucţiunii, s'a afirmat că va fi numit d. Voicu Niţescu, în locul d-lui N. Costăchescu. Acest zvon se bazează pe următorul fapt: prin contopirea ministerelor, s'a creat la instrucţie un subsecretariat al cultelor. Şi pentru acest subsecretariat, cele mai multe şanse le are d. Voicu Niţescu.

Dealtfel, în toate convorbirile pe care d. Costăchescu le-a avut la Broşteni cu d-nii Maniu şi Mihalache, nu i s'a comunicat nimic relativ la o eventuală schimbare la departamentul şcolilor.

Directorii regionali

In ce priveşte desemnarea viitorilor directori regionali, nu s'a luat încă nicio deciziune.

Se pare însă că consiliul de miniştrii va reveni asupra hotărârii lui şi va admite ca directorii să poată fi numiţi şi dintre parlamentari.

Relativ la directoratul Moldovei, candidatura d-lui Polizu-Micşuneşti pare exclusă, întrucât d-sa personal a refuzat această demnitate. Candidaţii cu cele mai multe şonse pentru acest loc sînt d-nii Gică Măcărescu, Jurgea-Negrileşti şi Petre Andrei.

L. PAUL

Stomacul fenomen al unui scamator

La Praga a sosit zilele acestea un scamator spaniol cu numele Kanichca în etate de 25 ani. Kanichca are un fenomenal stomac, care a uimit lumea şi mai ales cercurile medicale. Scamatorul spaniol în faţa publicului înghite obiecte ca: un ceas de aur, un bec electric, o bilă de biliard, un peşte viu etc. şi dupăce le ţine în stomac câtva timp, le scoate în faţa publicului şi le pune pe masă, la timpul şi în ordinea dorită de public. Medicii profesori de la Universitatea din Praga, au cerut lui Kanichea să se lase să-i examineze stomacul.

Criza bancară

în Germania

Berlin 11.—In ultimile zile retragerea depozitelor de la bănci a luat un caracter de adevărat asalt.

Faptul a avut ca urmare că Reichsbund-Bank, unde erau în special interesaţi fnncţionarii publici, a incetat plăţile. Pasivul este de opt milioane mărci, la un activ de 600.000 mărci.

Sora ex-Kaiserului

pe patul de moarte

Berlin 11. Din Bonn se anunţă că starea d-nei Zubcov (prinţesa Victoria) s'a agravat. După gripă, s'a declarat o pneumonie şi medicii nu mai dau speranţe.

ORA 5

A demisionat ministrul sănătăţii

In preajma remanierii

Bucureşti 11. D. Sever Dan, ministrul sănătăţii, a trimis d-lui Maniu o scrisoare, prin care îi mulţumeşte pentru încrederea acordată timp de un an şi anunţă că-i pune la dispoziţie fără umbră de amărăciune, portofoliul sănătăţii.

Se ştie că ministerul sănătăţii a fost contopit cu ministerul muncii, iar titular devine d. D. R. Ioaniţescu, având ca subsecretar de stat pe d. dr. Iuliu Moldovan.

Căsătoria prinţului Italiei

Bruxelles 11. — Un comunicat al palatului anunţă că celebrarea căsătoriei prinţesei Marie-José a Belgiei cu prinţul moştenitor Umberto al Italiei, va avea loc în ziua de 8 Ianuar.

D. IORGA ŞI DINASTIA

Bucureşti 11.— Cu prilejul unei conferinţe ţinută ieri la Institutul social român, d. N. Iorga a declarat că Dinastia trebuie să se coboare în sufletul naţiunii, pentru a face prin dragoste unificarea între Stat şi rege.

Ţara noastră — a declarat d. Iorga — e sensibilă la dragoste, dar nu ştie de frică.

O complicaţie neprevăzută

în raidul polar al Zeppelinului

Berlin 11.—S'au produs piedici neprevăzute în ce priveşte expediţia Zeppelinului la Polul Nord, proectată pentru primavara viitoare. Societăţile de asigurare refuză să asigure dirijabilul, declarând că nu vor să suporte riscuri pentru o călătorie în regiuni complect izolate şi unde sunt excluse orce posibilităţi de ajutor.

Socialiştii atacă guvernul

Cernăuţi 11.—Ieri a avut loc o întrunire a partidului socialist. Oratorii au dezaprobat în bloc toată opera guvernului din timp de un an. S'a accentuat în special că prin sporirea impozitelor şi prin congedierea funcţionarilor, guvernul a mărit mizeria generală. S'au adus deasemenea atacuri violente în chestia masacrului dela Lupeni şi a bătăilor dela Poliţie.

ANGLIA ŞI RUSIA îşi trimit ambasadori

Paris 11. — Agenţia sovietică „Tass" anunţă că ministrul Norvegiei la Moscova a remis d-lui Litvinov comunicarea guvernului englez că parlamentul britanic a hotărât reluarea relaţiilor anglo-ruse. Zilele acestea guvernul din Londra va cere la Moscova agrementul pentru numirea unui ambasador.

„Sunday Times" află că d. Sokolnikov, fost comisar al poporului la economia naţională, va fi numit ambasador al Sovietelor la Londra.

PURTAŢI CIORAPI MONICA

Cc sunt o capo d'operă din mătase pură şi din culorile cele mai subtile. Materialul fin aderă perfect pielei şi datorită ţesăturei speciale a călcâiului, piciorul apare mult mai elegant. Inatacabil, păstrând forma şi strălucirea proprie chiar de multe ori spălat, ciorapul Monica satisface gusturile cele mai pretenţioase.

MAŞINI DE SCRIS

Reprezentanţa generală a maşinilor de scris

Remington şi Underwood

atrage atenţiunea că maşinele noi şi originale se găsesc de vânzare numai la reprezentantul nostru

MAX MELIXON

STRADA CUZA VODĂ No. 83

Maşinele cu mărcile de mai sus oferite de alte persoane sunt vechi şi reconstruite.

Un aeroplan străin

a aterisat la Codăeşti (Vaslui)

Vaslui 11.—Parchetul local a fost înştiinţat că astăzi dimineaţă, a aterizat în com. Codăeşti, din judeţul nostru, un avion străin. Aviatorii depe aeroplan, vorbeau franţuzeşte; iar avionul pare a fi polonez.

După puţin timp, aeroplanul şi-a reluat sborul, îndreptându-se spre Bucureşti.

Intrunire averescană

în localitate

Sâmbătă seara a avut loc obişnuita întrunire a averescanilor ieşeni, la clubul din strada Ştefan cel Mare, sub preşidenţia d-lui Constantin Meissner, fost ministru.

Primul a luat cuvântul d. *Petru Pogonat*, preşedintele organizaţiei, care a făcut un aspru rechizitoriu guvernărei actuale.

A luat apoi cuvântul d. *Const. Meissner* care a insistat asupra operei de înfrăjbire dintre ardeleni şi regăţeni în partidul naţional ţărănist. Fostul ministru a arătat apoi că faţă de faptul că anul se încheie cu un delicit de 6 miliarde lei, guvernul va fi nevoii să demisioneze.

*

După întrunire a avut loc o masă colegială, la restaurantul „Bragadiru", la cari au luat parte d-nii P. Pogonat, Petre, C. Cerchez, Mihai Negruţi, Florin Sion, Matache Georgescu, I. Tufescu, Maior Constandache, C. Sion, Doctor Enăşescu, Marcel Câmpeanu. Const. Căpriţă, Mircea Sion, Maurel Săveneanu, Mihai Zosin, Grigore Ştefănescu, Gh. Grigoriu, Isidor Gropper, C. Manoliu, M. Teodorescu, Maior Ambrozie, V. Lărgeanu, Col. Vasiliu, Căp. Zahorna, Tl. Gugui, Z. Strat şi C. Hart.

Ragimentul 1 Căi Ferate

Se aduce la cunoştinţa generală că acest corp doreşte a înfiinţa o cantină militară în curtea Regimentului.

Solicitatorii sunt invitaţi a se prezenta în ziua de 28 Noembrie 1929 cu actele necesare pentru a se aranja darea în concesiune aceluia care va îndeplini toate condiţiunile cerute de legi şi regulamentele militare.

Condiţiunile caetului de sarcini precum şi orice chestiuni de detaliu se pot vedea zilnic între orele 8—12 la serviciul aprovizionărei.

Comand. Regim. 1 Căi Ferate
Colonel, Bălănescu

Tusea rebelă şi mai cu seamă **catarul bronchial** dispare repede şi sigur prin

KRESIVAL

Numai 9 zile au mai rămas până la tragerea loteriei din Cluj.

Loterie autorizată de Stat.

UN MILION

câştigul principal

plătibil integral fără nici o reducere.

Tragerea irevocabil la 20 Noembrie c.

Desfacere generală

„PROVIDENŢA"

str. Ştefan cel Mare No. 36

PIERDUT buletinul biroului de populaţie Iaşi cu No. 33, actul de naştere eliberat de Primăria com. Izvoare Jud. Bălţi şi 1000 lei. Rog găsitorul a-mi aduce actele, reţinându-şi banii; contrar le declar nule şi fără valoare în mâinile ori cui s'ar găsi.

GRIGORI ŞTEFAN
Comuna Izvoare Jud. Bălţi

DENTISTUL

FR. GRÜNBERG

cu Institut dentar, în

Strada Cuza Vodă No. 1

(vis-a-vis de Farmacia Jelea Halta Sărărie)

Execută toate lucrările de chirurgie şi proteză dentară după ultimele cerinţi ale ştiinţei.

Preţuri modeste

Consult. 9—1 şi 2 jum.—7

ANUL XXV No. 6754

3 LEI EXEMPLARUL

MERCURI 13 NOEMBRIE 1929

Biblioteca Universității Loco

ABONAMENTE
Lei ... un an
„ ... „ 6 luni
„ ... „ 3 „
...EREÉE TIPOGRAFICE:
IAȘI.—STR. LĂPUȘNEANU 37

OPINIA

ZIAR POLITIC COTIDIAN

ANUNCIURI
se primesc la toate
AGENȚIILE DE PUBLICITATE
și la
ADMINISTRAȚIA ZIARULUI
Iași. — Strada Lăpușneanu 37

Telefoane: Redacția 391, Administrația 394, Serviciul de noapte 367

DEPOLITICIANIZAREA FUNCȚIONARILOR

Incadrarile și pensionările voite sau nevoite ale funcționarilor statului, redeschide problema situației morale și materiale a corpului funcționăresc, în funcție de interesele superioare ale statului și posibilitățile bugetare.

Statul are nevoie de funcționari integrii, bine pregătiți—fiecare în specialitatea lor—și conștienți de chemarca și marea lor răspundere.

Statutul, județele, comunele, adică toți cetățenii la olaltă ai țării, fac sacrificii și din produsul muncii lor plătesc dările din cari se susțin și cheltuelile destul de mari necesitate pentru plata salariilor și pensiunilor funcționarilor,

La croirea drumului de înaintare printre ruinele și greutățile ce ne-au lăsat războiul, funcționarii au avut un rol însemnat, dar și o mare răspundere; căci dânșii au fost elementele de muncă și cinste, cari au executat hotărârile factorilor diriguitori ai țării noastre în suferință și în nevoi.

Poporul nostru, cuminte și muncitor, și-a pus nădejdea cu toată încrederea în diriguitorii statului cari s'au perindat în acești 11 ani dela războiu și poate, cu dreptate se întreabă, de ce nu se mai găsește racila blestemată care face ca organismul națiunii să tânjească; și, cu toate avuțiile recunoscute ale țării, situația noastră să fie mai prejos de celorlalte țări învingătoare sau inviate,—cari au reușit să-și vindece—*aproape toate*—rănile cauzate de războiu.

De bună seamă, că criza partidelor noastre politice a înfluențat în rău și asupra situației morale și materiale a funcționarilor publici,

Nenorocita noastră de politică a atras în vâltoarea ei o mare parte din funcționarii—cu situații și răspundere, și fie din neglijențe condamnabile, fie din interese inavuabile, fie din cerințile traiului greu, s'au lăsat oparte ademeniți, compromițându-se astfel prestigiul corpului funcționăresc, prestigiul, fără care nu se poate concepe încrederea desăvârșită pe care cetățeanul trebuie să o aibă în reprezentanții intereselor lor vitale pe lângă toate organile de administrație ale avutului țării, avutului tuturor.

Rușinea bacșișului trebuie să înceteze. Munca ordonată și conștiincioasă trebuie răspândită pretutindeni în massa funcționarilor.

La impunerea împlinirii datoriei trebuie însă să se aibă în vedere grija de asigurarea unei vieți demne a funcționarilor.

In primul loc *depoliticianizarea* lor și încadrarea stabilă in funcțiunea ce ocupă, plătindu-i-se un salar suficient, pentru a-l pune pe fiecare funcționar în afară de grija zilei de mâine și a-l feri de ispitele ce pot să-i distrugă prestigiul și cariera.

Pensionările funcționarilor să se facă cu dreptate și omenie.

Funcționarul trebuie să aibă convingerea certă, încă din primii ani ai activității sale, că îndeplinindu-și îndatoririle cu conștiinciozitate, nu-și va sacrifica viața fără răsplată meritată la apusul vieții sale și că în puținii ani ce are a mai trăi ca pensionar, pensiunea primită îi va îngădui să trăiască nu în neagra mizerie, ci să aibă un traiu tot așa de demn cu care și-a cinstit misiunea ce a avut de îndeplinit în Societate, in rolul său de funcționar public.

*

Și așa..., când țara își va regăsi echilibru, când criza partidelor politice și acea de conducere va înceta; când munca—ciuruitoarea nevoilor—își va găsi locul meritat și special, când sutele de mii de funcționari depoliticianizați, dela cel mai mare, la cel mai mic, conștienți de misiunea lor, vor pune serios umărul la carul statului, desorientarea generală va înceta, și ca prin farmec, va răsări pe tot întinsul țării noastre frumoase și bogate, soarele adevăratei uniri sufletești, repunându-se țara pe adevăratul făgaș firesc al desvoltării sale istorice.

Victor Munteanu

Abuz scandalos al primăriei

Cum se încasează de două ori taxa pe apă și canal

Primăria încasează mari taxe pentru apă și canal, iar fondul de zeci de milioane pe care-l realizează, îi dă posibilitatea să întreție și să complecteze instalația. De fapt, aceste cheltueli de întreținere și complectare sunt mai mici decât suma realizată dela contribuabili. O diferență de multe milioane e folosită pentru alte nevoi comunale.

Taxele pe apă și canal constitue cel mai impozant venit al municipiului și satisfac o parte precumpănitoare din bugetul general al cheltuelilor.

Se înțelege deci, cât de uluitor, cât de scandalos e ultimul procedeu al primăriei, în chestia verificării conductelor. Iată despre ce e vorba:

Se desfundă o stradă și se cercetează conducta de apă; se fac unele reparațiuni eventuale; se complectează unele piese etc. Apoi gropile se astupă la loc (ca vai de lume!). Se înțelege că operațiunea aceasta este obligația normală a serviciului apelor. Primăria e datoare să îngrijească de conducta publică, — în care scop încasează dela proprietari respectivele taxe foarte împovărătoare.

Dar edilii noștri au recurs la un sistem uluitor și scandalos. După operațiunea verificării, repartizează suma cheltuelilor la proprietățile de pe strada respectivă și cere proprietarilor să plătească ei: mâna de lucru, costul materialelor și costul pavajului.

Cu alte cuvinte, proprietarii plătesc odată taxe pentru apă prevăzute în bugetul ordinar. Iar când se întâmplă ca primăria să întreprindă lucrări la o conductă, pune pe proprietari **să plătească a doua oară,** *în afara prevederilor bugetare!*

Asta înseamnă abuz scandalos; adevărat atentat la punga și la răbdarea contribuabililor.

X.

ULTIMA CARTE

A LUI CLÉMENCEAU

Marele om de stat al Franței, Georges Clémenceau, este astăzi perfect restabilit, în urma recentei sale boli. El a declarat că lucrează cu plăcere la ultimul său volum intitulat „Grandeur et misère d'une victoire". **Această carte nu va cuprinde memoriile lui Clémenceau, ci o colecție bogată de amintiri, care vor avea darul să stabilească adevăruri crude și să supere pe mulți corifei ai zilei. Volumul va apărea într'o editură din Paris, în maximum trei luni. El este așteptat în toate cercurile cu o vie nerăbdare.**

FILE DE CARNET

A murit Swaelmen

Revista lui Henri Barbuisse și a grupului umanitarist, în frunte cu A. Einstein, M. Gorki, Upton Sinclair și M. de Unamuno, — purtând simbolicul titlu „Moride", —in ultimul ei număr, aduce trista veste a morței lui Swaelmen, arhitect, urbanist, și peisagist.

Pentru a măsura talentul și activitatea acestui constructor și artist, este suficient să cităm, după biograful său Flouquet, titlurile și ocupațiile ce le avea.

Era director tehnic al „Uniunei internaționala a orașelor" director fondator al comitetului Neerlando-belgian de artă civică și directorul comitetelor internaționale pentru restaurarea regiunilor devastate, din Franța, Elveția, Anglia, Danemarca și St. Unite. înfine, președinte al Soc. de arhitecți și urbaniști moderni din Belgia și profesor al Institutului superior de arte decorative.

Atâtea ocupații necesitau o muncă încordată zilnic, ce-i lua aproape 14 ore. record de durată, pe care nu l-a întrecut decât în America, marele inventator Edison.

(Continuare în pag. II-a)

UN ASPECT AL MIZERIEI

Țăranii germani din Rusia, stabiliți acolo de peste 100 ani, din cauza mizeriei economice, sânt siliți să emigreze. Clișeul nostru înfățișează un grup din acești oropsiți ai soartei. bătrâni, femei și copii, fugiți din Rusia. In portul Kiel așteaptă peste 300 țărani germani să se îmbarce în vaporul spre Canada.

DIN TOATA LUMEA

Femei și bărbați.—Cele mai multe femei sânt în Letonia. Acolo sânt 1145 femei la 1000 bărbați. In ordine vin Estonia și Portugalia, unde, la aceiaș proporție, găsim 1128 și 1112 femei. Rusia deasemenea se plasează din acest punct de vedere în loc de cinste. In Uniunea sovietică, la 1000 bărbați sânt 1111 femei.

Dimpotrivă; sânt alte state, unde sexul slab este într'adevăr slab reprezintat. In Argentina, de pildă, sânt numai 900 femei la 1000 bărbați. In China 636 femei, iar în Australia 581.

Dintre toate țările însă Belgia este cea mai egalitară. Acolo, la 1000 femei găsim 1000 bărbați. Și totuș, indiferent de proporție, adulterul e posibil pretutindeni !..

•

4000 operațiuni. — Doctorul Urban din Linz (Austria) a fost serbătorit pentru un jubileu rar. Chirurgul austriac a făcut zilele trecute a 4000-a operație de gât. Acest record deosebit medicul străin l-a obținut în 28 ani de carieră asiduă, dr. Urban fiind un specialist cu renume mondial în ramura lui. Niciun chirurg european nu se poate făli cu un asemenea număr de operațiuni. Se pune însă întrebarea: câți pacienți, dintre cei operați, mai trăesc ?...

•

Rodul pământului.—O statistică relativă la productivitatea solului, privind toate țările din Europa, a stabilit că:

cea mai rodnică țară este Cehoslovacia, unde numai cinci la sută din pământ nu este productiv; și cea mai neproductivă țară este Norvegia, unde 74 la sută din teren este cu desăvârșire necultivabil.

Totuș s'a stabilit că productivitatea unei țări nu depinde numai de sol. Ce folos că România are pământ așa de fertil !..

•

Nunți de aur.—Orașul Baden din Germania a înregistrat un record original. In interval de două zile, s'au serbătorit acolo nouă nunți de aur. La aceste petreceri rare au participat aproape toți locuitorii. Tot orașul era vesel; casele decorate; pe străzi, cântece și dansuri.

Și pentru ce? Se bucură oamenii că îmbătrânesc ?...

Un nou dirijabil englez

Londra 12.— Noul dirijabil englez „R. 108" va părăsi Miercuri pentru prima oară hangarul. Dirijabilul va fi transportat imediat la Cardington și ancorat.

Comanda o are maiorul Scott care a comandat și sborurile de încercare cu „R. 101". La Cardington, dirijabilul va face primul sbor de încercare.

Prințul Suediei împotriva armatei

Sigvard, al doilea prinț al Suediei, în vrâstă de 22 ani, iubește artele și literatura într'un grad puțin comun. După studiile pe care le-a făcut la Universitatea din Upsala, prințul s'a reîntors la Stocholm. Acolo, i s'a cerut să înceapă instrucția militară, pentru a i se putea da conducerea unui înalt serviciu ofițeresc. Dar prințul a refuzat tot. El a declarat că este hotărât împotriva armatei, pe care o socoate inutilă și contrară progresului și liniștei omenirii. Prințul Sigvard n'a acceptat școala militară, ci s'a înscris la Universitatea din Stockholm.

Statele Unite își construesc 20 dirijabile uriașe

Succesele repetate ale Zeppelinului german au provocat entuziasm în toată lumea. Dar în acelaș timp au trezit și o gelozie firească în celelalte țări. Ca un răspuns imediat, precum am relatat la timp, Anglia și-a fabricat cele două mari dirijabile „R. 100" și „R. 101". Iar acum se anunță din New-York, că guvernul american a hotărât să construiască 20 dirijabile, de o mărime și un confort cu totul excepțional. Această înzestrare bogată a Americii nu este suspectă în epoca pacifismului ?..

IN PAG. IV-a
ULTIMA ORA
telegrafică și telefonică

ASPECTE

Relațiile cu Rusia

Guvernul englez, de sub conducerea lui Mac Donald a hotărît să reia legăturile diplomatice cu Rusia sovietică, legături pe care guvernul conservator anterior le-a rupt în urma înscenării de acum câțiva ani dela agenția economică rusă din Londra.

Peste câteva zile, ambasadorul Angliei își va prezenta scrisorile de acreditare la Kremlin iar ambasadorul Rusiei și le va prezenta la palatul Buckingham, stabilinduse între cele două mari state europene și puteri mondiale nu numai raporturi de cabinet diplomatic, ci strânse raporturi economice.

Pentrucă a fost o greșală ceeace a făcut guvernul conservator englez, după cum greșală este din partea tuturor statelor care se încăpățineazǎ să se țină la distanță de Rusia de la care se pot obține importante concesiuni pe terenul economic și pentru unele pe terenul politic.

Știm că unul din punctele programului de politică externă al partidului național-țărănist, a fost recunoașterea guvernului sovietic și reluarea relațiilor cu dînsul știm că în 1920, dacă guvernu; federației naționale n'ar fi fost alungat așa cum a fost atunci pe cînd dl. Vaida ca ministru de externe se afla în călătorie oficială, reluarea legăturilor cu Rusia ar fi fost de mult un fapt îndeplinit și Basarabia ar fi încetat de a mai fi o problemă pentru noi și un șantaj pentru ruși.

Relațiile cu Rusia ne-ar aduce

(Continuarea în pag. II-a)

SIMPLE INSEMNĂRI

LITERATURA SÂNGELUI

ULTIMELE CĂRȚI DESPRE RĂZBOI

Războiul a servit literaturii o vastă și zguduitoare sursă de inspirație. Biblioteca ce reprezintă acest uriaș spectacol de sânge și moarte, e enormă și profundă, ca și durerea omenirii ce o cuprinde.

Dar, în această privință, s'a întâmplat un fapt bine motivat psicologicește. In Franța, literatura războiului a isbucnit imediat după terminarea grozavului măcel. Franța era țara învingătoare și scrisul de acolo rezuma mai mult o explozie firească a triumfului.

In aceiaș epocă, adecă în urmă cu un deceniu, Germania era mută subt povara înfrângerii. Literatura germană, dacă ar fi zugrăvit atunci evenimentul sălbatic, ar fi însemnat să aducă doliu peste doliu, să depună lacrimi peste lacrimi.

A fost necesară o amorțire a suferinții, o reconfortare morală și economică. Deaceia, deabea astăzi, după zece ani, s'a produs în Germania adevărata literatură a războiului.

Dar faptul nu constituie numai o diferență de timp între literaturile celor două țări. Rezidă aici și o considerabilă deosebire de calitate.

Subt impulsul momentului, Franța n'a putut oferi o producție sinceră, obiectivă. „Le feu" al lui Barbusse este o operă destul de pătimașă și personală. Iar din punct de vedere strict literar, ea n'a izbutit să întreacă mult descrierile lui Zola.

Au urmat apoi impresiile despre războ ale lui Duhamel, Dorgelès, Jolinon și alții. Sânt pagini emoționante care evocă toată viața înfiorătoare a frontului, dar care n'au făcut altceva decât să banalizeze acest subiect. Era aproape aceiaș carte, în diferite ediții.

Astăzi Maurice Constantin Weyer se trudește în „Revue Universelle" să găsească ceva inedit despre război, publicând un carnet de însemnări în care relevă rolul important al ofițerilor.

Joseph Kessel a încercat să schițeze războiul aerian și Paul Chack (în patru volume) a expus, sistematic și disciplinat, luptele navale.

Rezultatul ?.. Tema războiului mondial a fost obosită, ca un animal întrebuințat prea des de prea mulți stăpâni. Scriitorii și-au dat seama de acest adevăr și, în consecință, au început a părăsi terenul de inspirație. Era o extenuare, dar nu un sfârșit.

Pe această stare de lucruri s'a clădit acum succesul lui Remarque. Cartea sa a apărut într'o vreme, când tăcerea celorlalți și perspectiva istorică, i-au servit o culoare proaspătă. „Pe frontul de vest" a descins în literatura războiului, când se credea că în acest domeniu nu mai este „nimic nou".

(Continuare în pag. II-a)

„OPINIA"

LITERARA ȘI ARTISTICA

Femeile între ele...

N'am fost niciodată la o întrunire feministă. Veți bănui poate că sânt misoghin. O, nu! E foarte greu să fii adversarul femeilor; e și imprudent și inutil. Dimpotrivă; situația cea mai fericită e să fii prietinul lor. Deaceia aplaud totdeauna acțiunile pe care le întreprind. E mijlocul cel mai sigur de a le câștiga simpatia. Dacă femeia cu care vorbesc revendică drepturi politice, sânt și eu urgent cel mai strașnic feminist. Dacă adoră florile, le ador și eu; dacă-i place Mosjukin, îmi place și mie; dacă vrea să pară tânără (și are nu vrea ?..), mă străduesc s'o conving îndată că n'are decât 20 ani. Mă rog, sânt docil și prudent până la exagerare. Dar la o întrunire feministă, tot nu m'am dus. Și știți de ce? Când te duci la o întrunire vrei să asculți cuvântările. Și dacă sala e tixită de femei, se mai aude oare ce spun oratorii ?

i. b.

fapte

Ultimul roman

al d-lui Ionel Teodoreanu, precum am anunțat, poartă titlul „Bal mascat". Este vorba de un roman de mare anvergură, în genul acelora din străinătate. Cartea va avea format mare, în 450,pagini cu rândurile tipografice dese, așa încât va cuprinde material mult. In acest roman, d. Ionel Teodoreanu dezvăluie cu toată puterea talentului său, unele greșeli din societatea moldovenească. Volumul este așteptat cu legitim interes.

O epigramă

In ziua de 8 Noembre, familia a serbătorit cei 72 ani împliniți în acea zi de d. A. C. Cuza Venind vorba despre medici, serbătoritul a improvizat această reușită epigramă:

Un sfat fără greșală,
Il poți urma și tu:
Să chemi pe toți la boală,
Pe doctori însă nu!

Intre prietene

Că femeile sânt răutăcioase între ele, e un adevăr destul de banal. Schiller spune undeva: „două femei, două rivale". Scriitorul Carco confirmă faptul prin această anecdotă povestită într'un ziar parizian:

Se intâlnesc două prietine.

— Ce spui, dragă, Marcel m'a cerut în căsătorie.

— De când îl cunoști.

— Numai de două săptămâni.

— Atunci se explică !..

Diferite știri

Teatrul Național din localitate a primit o scrisoare din partea lui Evreinof, autorul piesei „Iluzia fericirii", prin care acesta își rezervă toate drepturile sale de autor.

— *Mare scandal* a provocat în America un roman intitulat „Școlărița", în care este descris erotismul bolnav al unei fete de pension. Cartea era iscălită cu pseudonimul Carmen des Barnes, iar acum s'a descoperit că autoarea este într'adevăr o elevă, anume Carmen Jackson, în vrâstă de 15 ani. Fetele de astăzi !...

— *Cea mai mare rețetă* de cassă a înregistrat teatrul ieșan Sâmbătă seara, când reprezintând „Heidelbergul de altă dată", a încasat suma de 41.090 lei.

E un record bine meritat.

In armată

— Iar ți-ai uitat pușca. Cum vei numi pe un soldat, care pornește la război fără armă ?

— Un general.

Vechiul magazin „GHEMUL ROŞ“
Depozitul Central de Ciorapi
Iaşi, str. Cuza-Vodă No. 50
Care vinde cel mai eftin din Iaşi
A pus în vânzare, cu Preţuri care **desfid orice concurenţă**, un mare transport de :
Ciorapi de lână „Adesgo“
Flanele şi Chiloţi de Lână
Mănuşi de piele „Nappa“

ROMÂNIA
Trib. Judeţului Covurlui Secţia I
Afipt de Vânzare No. 8865
din 24 Octombrie 1929

In ziua de 25 Iunie 1929, când a fost pe rol înaintea acestui Tribunal, vânzarea prin licitaţie publică a imobilelor: unul situat în oraşul Bălţi, denumit „Antrepozitele Hună Leventul“ proprietatea debitorului Hună Leventul, comerciant din oraşul Bălţi; şi altul situat în Iaşi str. Cogălniceanu No. 8, proprietatea debitorului Smil Nusenckis comerciant din Iaşi str. Cogălniceanu No. 8, ambele urmărite pentru indestularea creditoarei Banca Noastră S. A. din Galaţi, în calitate de cesionară a drepturilor d-lui Aron Lanis, industriaş din Galaţi str. Domnească No. 121, cu actul de cesiune autentificat de acest Tribunal la No. 632 | 927, — actualmente declarată în stare de faliment şi reprezentată prin dl. Judecător Sindic al acestui Tribunal, — cu suma de 2.000.000 lei capital, cu procente de 30 la sută pe an până la achitare, plus 60.000 lei onorar de avocat şi cheltueli de urmărire, în baza actului de ipotecă autentic. de acest Tribunal la No. 1650 | 925 înscris la Tribunalul Iaşi la No. 196 | 925 şi la Trib. Bălţi sub No. 52 | 925 şi investit cu titlu executor de acest Tribunal la No. 98 | 926;

In sus citata zi, Tribunalul prin Jurnalul No. 7288, pentru lipsă de procedură, faţă de d-l Judecător Sindic al acestui Tribunal, care urma să fie citat ca reprezentant al falimentului Banca Noastră, şi conform cererei făcută de către Solomon Rosenfeld cu osebită petiţiune prezentată în instanţă, am amânat vânzarea pentru ziua de 15 Octombrie 1929, spre a se cita şi aceste părţi; iar la 15 Octombrie 1929, de asemenea pentru lipsă de procedură şi după cererea părţilor prezinte, prin jurnalul No. 10699, Tribunalul a amânat din nou vânzarea imobilelor pentru ziua de 10 Decembrie 1929; imobile care, după descrierile făcute de către d-nii Portărei respectivi, au următoarele situaţiuni:

1) A. Imobilul din oraşul Bălţi, denumit „Antrepozitele Hună Lezentul“ proprietate a debitorului Hună Leventul se compune din o magazie construită din piatră, acoperită cu tablă de zinc, podită având 6 despărţituri şi 12 uşi, în prelungire altă magazie şi temelie de piatră, construită din cărămidă, podită, având patru despărţituri cu 8 uşi, acoperişul de tablă. Corpul ambelor magazii au în lungime 110 m. în lăţime 11 m. şi înălţime 5 jum. şi 7 m. In curte o linie de garaj, ac şi variantă, linia trasă dela gara Pământeni-Bălţi.

b). O casă construită din lemn şi scânduri, lipită cu lut şi văruită, acoperită cu şindrilă, compusă din 2 camere şi un antreu, camerile podite şi plafonul de lemn, serveşte de birou.

c). O fântână de piatră.

d). Un bordei în pământ, acoperit cu pământ, magaziile sunt închiriate; 3 despărţituri, Băncei Moldova-Bălţi, 2 despărţituri fraţilor Halperin; 1 despărţitură Contin. Export; 2 desp. Ratner & Fiu şi 2 desp. firmei Painson, toate cu termenul până la 1) 928. Locul de sub magazie şi construcţie şi cel liber al curţii, în suprafaţă aproximativ 1½ m. este împrejmuit cu gard de scânduri, învecinat la părţi cu str. Principele Carol şi Soroca, la est casa lui Mazuric şi vest calea ferată Pământeni-Bălţi. Imobilul situat lângă Gara Pământeni.

2). Imobilul din oraşul Iaşi str. Cogălniceanu No. 8, proprietatea debitorului Şmil Nusensckis, este compus astfel: acest imobil are două corpuri de case, ambele construcţie de cărămidă pe temelie de piatră, acoperite cu tablă. Primul corp de case are 5 camere de locuit, un antret, o cameră de baie, două bucătării, o spălătorie şi două closete sistematice; sub casă o pivniţă de piatră; la faţă o terasă de piatră cu verandă, iar în dos un coridor mare cu geamlâc.

Al doilea corp de casă are trei odăi de locuit, una pentru servitori şi în continuare mai sunt două odăi mari unde se află instalată o fabrică de paste făinoase sub care se află o pivniţă de piatră iar în dos o magazie de scânduri pentru lemne.

Ambele corpuri de casă sunt în stare foarte bună, bine întreţinute şi au instalaţie de apă, lumină şi canal.

In faţa imobilului este o curte mare cu grădină în suprafaţă de aproximativ 2000 m. p. în care se află instalată şi o cişmea pentru apă. Ingrăditura la faţă cu grilaj de fier pe bază de piatră având o poartă mare şi o portiţă tot de fier, iar în celelalte părţi sunt gardurile şi zidurile vecinilor. Se megieşeşte la răsărit cu proprietatea şcoalei „Oltea Doamna“, la apus str. Cogălniceanu, la miază-zi cu proprietatea dela No. 6, iar la M. noapte cu proprietatea Landau.

Sarcini asupra imobilului din Bălţi după adresa D-lui Prim Notar de pe lângă Trib. Bălţi cu No. 7599 | 927 sunt:

1) Sarcina No. 71 | 926 în sumă de 3.000.000 lei faţă de Societate Creditului Funciar Urban din Iaşi cu 7 la sută pe an pe timp până la 1 Mai 1931, în baza actului de ipotecă în primul rang, confirmat la 11 Iunie 1926.

2). Sarcina No. 52 | 925 în sumă de 2.000.000 lei datorită D-lui Aron Lanis din Galaţi cu 6 la sută pe an pe termen de un an de la data autentificărei actului, în baza actului de ipotecă autentificat de Trib. Judeţului Covurlui Secţia I, prin procesul verbal No. 1650 din 1 Aprilie 1925, în baza cererei D-lui Aron Lanis, sutentificată de biroul Notarului Public F. Hancu din Bălţi sub No. 1770 din 26 Iunie 1926, această sercină s'a redus la suma de 1.000.000 lei şi ipoteca a trecut în rangul al doilea.

Sarcini asupra imobilului din Iaşi str. Kogălniceanu No. 8, după adresa din Iaşi Secţia III cu No. 15353 | 928 sunt:

1) Ipoteca înscrisă la No. 337 | 919 pentru suma de 29,400 lei termen de 40 ani, constituită de G. A. Manoil în favoarea Creditului Funciar Urban din Iaşi.

2) Ipoteca înscrisă la No. 137 | 920 pentru suma de 70.000 lei pe termen de 40 ani, constituită de Ştefan V. Sion în favoarea Creditului Funciar Urban din Iaşi.

3) Ipoteca înscrisă la No. 196|925 pentru suma de 2.000.000 lei cu procent de 6% pe ani constituită de Şmil Nusenskis ş, Hună Leventul în favoarea D-lui Avram Lanis şi care ipotecă în baza jurnalului No. 5286 | 926 şi a petiţiei inreg. la No. 20483 | 926 s'a redus la suma de 1.000.000 lei.

4) Ipoteca inscrisă la No. 536|926 pentru suma de 1.000.000 lei, cu procente de 5% pe an, constituită de Şmil Nusenkis în favoarea Creditului Urban din Iaşi şi

5) Comandamentul transcris la No.127 | 926 pentru suma de 2.200.000 lei în favoarea D-lui Iankel Leventul şi care sarcină nu s'a radiat până în prezet.

Vânzarea şi adjudecarea acestor imobile se va face în pretoriul acestui Tribunal în ziua de 10 Decembrie 1929 ora 13; iar suma dela care va începe licitaţia va fi de 2.000.000 lei pentru primul imobil şi pentru al doilea imobil de 1 000.000 lei.

Sunt somaţi toţi acei care ar pretinde asupra acestor imobile vre'un drept de proprietate, ipotecă, chirie, arendă, privilegiu, uzufruct, servitute, sau ori ce alt drept, ca mai înainte de adjudecare, să arate Tribunalului pretenţiunile ce au sub pedeapsă de a nu li se mai ţine în seamă.

Prim Preşedinte, G. P. Scheianu
Portărel, Indiscifrabil

DOCTOR
Marcu Caufman
Boli Interne
Venerice şi Sifilis
Raze Ultraviolete
Consult. zilnic 2-8 p.m.
S'a mutat în str. Palat 45

DE INCHIRIAT în centru cameră mobilată cu pensiune la 2 persoane, eventul una. A se adresa la ziar.

PATRIOTUL EMIL JANNINGS

România
Corpul Portăreilor Tribunal Iaşi
PUBLICAŢIUNE No. 613
Anul 1929 luna Noembrie ziua 7

Se publică spre cunoştinţa generală că conform Jurnalului Tribunalului Iaşi secţia 3-a No. 7674 | 929 se va vinde prin licitaţie publică în ziua de 20 Noembrie 1929 ora 9 a. m. averea mobilă gajată proprietatea debitoarei Maria Ştefanovici, prevăzută în actul de împrumut cu gaj aut. de Trib. Iaşi s. 3-a sub No. 4489 | 926 la pretenţia D-nei Florica şi Constantin Vartolomei avere compusă din: 2 cai, 1 vacă, 1 cotiugar, 1 casă de fier, paturi şi somiere, 1 oglindă, jumătate garnitură de mobilă şi altă avere prevăzută prin sus menţionatul act.

Vânzarea se va face în Piaţa Halei din Iaşi, pe bani gata şi în asistenţa grefierului respectiv.

Şef Portărel, Indescifrabil
Secretar, Munteanu

O lămurire

Aderând la lista No. 3 pentru Comunitatea Izraelită am crezut că izvoreşte din inima *meseriaşilor*, a *micilor comercianţi* şi a *Epitropilor tuturor sinagogilor* din localitate, fără legături cu nici o listă în luptă şi fără a voi să facem *jocul intriganţilor*.

Am rămas însă uimit de *sforile ce se trag* între culise de cei interesaţi.

Manifestul care a fost lansat, *fără ştirea mea, în numele listei No. 3, ponegreşte lista No. 2 şi apără lista No. 1.* Ca atare, pentru motivele de mai sus *mă retrag* din comitetul de *iniţiativă a listei No. 3*, neînţelegând *a face jocul oamenilor interesaţi*.

M. D. Croitorescu
Str. Elena Doamna 60

ANUNŢ. Subsemnata Ana Dobrov din Iaşi, pierzâne carnetul de artistă No. 375 | 927 Agenţia Bucureşti, îl declar nul şi fără valoare în mâinile oricui s'ar afla.
ANA DOBROV

SE CAUTĂ de către o fabrică de şocloată şi bonboane un *reprezentant* cu garanţie pentru piaţa locală; eventual să aibă şi depozit. A se adresa la ziar.

FUNCŢIONAR cu practică în branşa galanteriei, se caută de către firma *Fraţii Rosenfeld* „La Ghemul Roş“ Iaşi.

Doctorul L. BALLIF
s'a mutat în strada Lascar Catargi No. 49 (casele Dr. Tuduran) şi consultă zilnic pentru boli mentale şi nervoase dela 5—7 p. m.

DELA TEATRUL NAŢIONAL

In astăseară pentru a doua oară se va juca *„Haidelbergul de altădată“* ce a obţinut acelaş succes ca şi în trecutele stagiuni. Numeroase aplauze la scenă deschisă au răsplătit munca interpreţiilor precum şi-a Directorului de scenă Dl. A. Maican. Piesa se joacă într'o nouă montare şi distribuţie.

Viitoarea premieră va fi *„Prometeu“* de V. Eftimiu, cu d-nii : Nosek, Ghiţescu, Munteanu, Sava şi d-nele Pruteanu şi Ecat. Maican.

Acestei piese tradusă în nemţeşte, critica i-a făcut elogioase cronici.

Pe lângă montarea fastuoasă ce i-o pregăteşte d. Maican după schiţele pictorului Kiriacoff, acest spectacol capătă o deosebită importanţă prin faptul că d-na *Aglae Pruteanu* şi d. *A. Ghiţescu* vor juca pentru prima oară în această stagiune.

Crima fioroasă
de lângă Fălticeni

Fălticeni 12. — Ziarul nostru a relatat fioroasa crimă din Ciohorani-Şereni. In acest sat a fost găsit ucis de bandiţi săteanul Gh. Ciohorani; iar soţia acestuia se afla în agonie. Hoţii au furat 25.000 lei şi au golit locuinţa de tot ce avea mai de preţ.

D. prim. procuror de Fălticeni, însoţit de d. jude instructor s'au transportat la locul crimei. Femeia a fost supusă unui interogator. Ea a declarat că în cursul nopţii au pătruns în casă, forţând uşa, 6 indivizi mascaţi. Ei au trezit pe gospodari, cerându-le bani. Săteanul refuzând a fost crunt maltratat.

In cele din urmă el a spus locul ascunzătoarei. In timp ce hoţii căutau banii, săteanul a recunoscut pe unul din bandiţi. Acesta văzându-se recunoscut, a lovit pe sătean până ce l-a ucis.

A lovit apoi şi pe soţia lui, după care a fugit.

D. prim procuror de Fălticeni a luat măsuri ca femeea să fie internată în spitalul Războeni Neamţ.

DOCTOR
Margareta Cordescu
Medic Secundar a Maternităţei
Asistenţă a Clinicei Obstetricale
BOLI de FEMEI — FACERI
Consultaţii 1—4; 7—8
Strada Lăpuşneanu 27, Iaşi

FILE DE CARNET

A murit Swaelmen

Continuarea din pag. I-a)

Lui Louis von de Swaelmen i se datoresc lucrări monumentale şi planurile celebrelor grădini de la Boitsfort şi Woluwe-St. Lambert. Tot el împreună cu Victor Bourgeris a lucrat pentru expoziţia internaţională de cooperaţie şi opere sociale din Gand,—„Monumentul Muncei“,— care a fost premiat în anul 1924.

Pentru arhitectura grădinilor Swaelmen este creatorul manierei geometrico-cubiste, care se opune concepţiei confuze, botezată impresionism. Multe din decorurile sale peisagii, prin originalitatea şi perfecţiunea lor, au servit pictorilor scenografi pentru marile montări cinetice şi teatrale. Teatrele de operă din Paris, Bruxelles şi Roma, îi datoresc câteva realizări celebre.

In materie de reconstruire a oraşelor, Swaelmen era neîntrecut. Regiunile devastate din estul Franţei, au fost reclădite potrivit planurilor sale. Vechile catedrale ale Belgiei, mnumentele istorice secerate de bombardament, s'au reconstruit piatră cu piatră. după indicaţiunile lui Swaelmen. Ţări întregi şi-au reluat cursul normal al vieţei, datorită acestui admirabil tehnician. Moartea sa este o pierdere ireparabilă pentru omenire.

I. FR. BOTEZ

x *Strângând seria de 30 bonuri pe care „Opinia“ le va imprima cu începere de Vineri 15 Noembre, fiecare cetitor va căpăta* **gratuit** *o poliţă de asigurare pe viaţă şi va participa la amortizarea* **imediată** *a sumei de* ***20.000 lei.***

Prinderea unui pungaş
la Tg.-Frumos

Tg.-Frumos 12.— Poliţia locală a reuşit să prindă prin însuşi dl. Vasile Botez, chestorul poliţiei locale, pe un renumit pungaş grantist, urmărit atât de inspectoratul poliţiei Chişinău cât şi de parchetul Chişinău.

Această preţioasă captură este individul Wolf Nudelman din Chişinău, care pentru a-şi masca meseria, se legitima când ca cismar, când geambaş, sau sub alte ocupaţii.

La somaţia d-lui Botez, pungaşul a luat-o la lugă, dar totul i-a fost în zadar, căci de data aceasta poliţia a reuşit să pue mâna pe dânsul.

A fost arestat în iarmarocul de vite, în momentul când voia să opereze buzunarele a doi săteni cari vânduseră în acel moment nişte vite.

Dl. chestor Botez a început cercetările, şi după terminarea lor, Nudelman va fi înaintat parchetului din Chişinău.

Urmărire—Tânărul Avram Lehrer fost caporal contigentul 1928 div. 4 Tren Roman, fiind bănuit de foştii lui şefi ca autorul unui furt de diferite materiale militare, a fost cercetat de D-l Botez care a făcut şi o descindere pe neaşteptate la domiciliul. *Calmet*

x *Un ten* şi catifelat limpede expresia unei figuri cu adevărat tinere, fragede şi sănătoase, se obţine numai cu crema de zi Khasya. Depozit: Farmacia Pollak, strada Ştefan cel Mare.

ASPECTE

Relaţiile cu Rusia

(Continuarea din pag. I-a)

mari avantajii economice, pe lângă faptul că Basarabia ar scăpa de măsurile de coerciţiune exercitate asupra ei de teama unei revoluţii care nu există decât în imaginaţia agenţilor provocatori şi a agenţilor de siguranţă.

Relaţiile cu Rusia se impun pentru a putea dovedi că suntem o ţară care nu se teme de gogoriţe şi invenţiuni şi că faptul instalării unei ambasade ruse la Bucureşti nu ne înspăimântă.

Dar mai ales, Rusia fiind azi ceeace este, strângerea legăturilor de prietenie cu dânsa, va putea avea un efect bun asupra democratizării noastre: şi partidul naţional-ţărănist are datoria să nu piardă nici o ocazie pentru a ajuta la aceasta.

G. SPINA

INFORMAŢIUNI

x *Avion străin la Iaşi.*— Am relatat în numărul de eri că un avion străin a aterizat forţat la Codăeşti-Vaslui.

Avionul era condus de directorul societăţei engleze de navigaţie aeriană Govdving Chicister, care face raidul în jurul Europei.

Aviatorul venea din Jugoslavia unde deasemenea a aterizat forţat la Zagreb. Din Codăeşti, avionul a venit la Iaşi, unde ofiţerii grupului local de aviaţie i-a făcut o caldă manifestaţie de simpatie.

Din Iaşi avionul s'a îndreptat spre Varşovia.

x Doctorul **BRENER** *specialist mamoş*, boli de femei, consultaţii de la 2 până la 6 p. m.

x Tribunalul comercial din localitate a rămas să se pronunţe în falimentele firmei ing. Forşt, al industriaşului Marek din Socola şi al firmei Mühlstock Mihailovici din str. Brăteanu.

x *Comisia I-a* caută local în centrul circumscripţiei, plătind 55.000 lei anual pentru 5—6 odăi.

x In legătură cu crima din cartierul Tătaraşi despre care am vorbit ieri, parchetul a dispus eliberarea lemnarului Macovetchi, deferind instrucţiei numai pe tânărul Tăbăranu, care a făptuit crima din imprudenţă. D. Jude instructor Pavlof, după un lung interogatoriu, a eliberat provizoriu şi pe tânărul ucigaş. Cercetările continuă.

x Imbolnăvindu-se subit dl. N. Radu Demetrescu, la spectacolul din astăseară rolul doctorului Jütner din piesa „Heidelbergul de altă dată“ va fi jucat de dl. Căruia i s'a încredinţat acest rol fără timpul necesar de repetiţie.

x Sergentul Isac Mihai, dela legiunea de jandarmi din localitate, a reclamat legiunei de Tutova, că a fost excrocat de un anume N. Busuioc, de o sumă de bani.

x La legiunea de jandarmi, este reţinut pentru cercetări d. Gh. Ciobanu, directorul şcoalei din com. Miroslava, în legătură cu o lipsă de 12 mii lei, dela acea şcoală.

x D. V. Petrovanu, prefectul judeţului, a plecat aseară la Bucureşti, pentru a rezolvi diferite chestiuni de interes obştesc.

Cu această ocazie, se va hotărî şi asupra soartei celor 13 comune basarabene, care aparţin judeţului, şi sunt revendicate de jud. Bălţi.

x La spitalul de izolare au mai fost internaţi trei locuitori din Cârniceni, bolnavi de entero-colită.

LITERATURA SÂNGELUI

(Continuarea din pagina I-a)

Surpriza se explică însă după citirea volumului. Anii care s'au suprapus patimilor omeneşti, au putut oferi lui Remarque o viziune completă asupra războiului şi un condei imparţial. Remarque nu vorbeşte; faptele vorbesc.

Un compatriot al său, Ludwig Renn, s'a lansat şi el pe gloria acestui subiect renovat. In cartea lui, intitulată „Krieg“, Renn descrie ordonat şi simplist câteva din etapele războiului (campania din Belgia, lupta dela Somme, retragerea din Rhenania, etc).

Unele ziare, printre care „Vorwaerts“ şi „Der Meister“, îl consideră pe Renn superior lui Remarque. De fapt însă Ludwig Renn nu face decât reportajul frontului. Un carnet militar. Cartea lui Remarque e mai cuprinzătoare, mai sufletească, mai umană.

Dar indiferent de valorile personale, se pune întrebarea cum, în general, războiul a putut produce astăzi aşa ecou puternic? După zece ani, cărţile respective nu sânt piese de muzeu. Remarque şi Renn n'au construit remorca întârziată a sângerosului eveniment. Dimpotrivă; au răscolit interesul tuturor şi par că s'au plasat în perfectă actualitate.

In acest fapt, desigur, se reflectă ideile timpului. Cărţile despre război nu înseamnă numai triste documente din 1914 până în 1918. Dezgroparea amintirilor roşii capătă astăzi o valoare specială. Spectacolul masacrelor oribile determină lupta împotriva lor. *Fiecare carte despre război este astfel în realitate o carte pentru pace.*

Are Remarque în volumul său un pasaj concludent. Unul dintre eroii cărţii se întreabă: cine doreşte războiul? Şi răspunde: împăratul, nu; fiindcă el e destul de bogat şi are tot ce-i trebuie. Războiul îl doresc generalii (conducătorii în genere), pentru a-şi spori gloria şi a o întrece chiar pe aceia a Kaiserului.

Acum câteva zile ziarele germane anunţau că la Berlin s'a descoperit o organizaţie secretă, care şi-a propus să asasineze pe toţi miniştrii şi militarii ce vor accepta un viitor război. In acest efect nu se găseşte oare grăuntele logicii eroului lui Remarque? De ce am admite cazul ca o pură coincidenţă?

In ţările militariste cartea lui Remarque a fost interzisă cu desăvârşire. In alte ţări a fost oprită numai în cadrele armatei. Aceste restricţiuni nu sânt îndeajuns de elocvente?

Este cert; literatura războiului îşi datoreşte succesul dorinţei de pace a colectivităţilor. Deaceia gloria acestei literaturi este de fapt triumful ideii pacifiste. Intotdeauna, pentru scriitori, pacea e scopul — războiul e pretextul; războiul e fabula—pacea e morală. Şi dacă Remarque a scris o carte, e pentrucă n'a putut inventa serul contra morţii.

Dar s'a zis că această literatură este numai repetare, o prefacere în călimări diverse a aceluiaş material brut. Când a apărut „Prăpădul“ lui Barbusse, se credea că scriitorul francez a epuizat tema frontului. „Oamenii în război“ a lui Andreas Latzko, acest minunat peisaj al cumplitului măcel, a făcut aceiaş impresie. Şi acum Remarque parcă a secat toată inspiraţia în materie. Ce s'ar mai putea spune nou despre război? Mereu, aceleaşi obuze, aceleaşi mizerii, aceleaşi cruci.

Şi totuş literatura în cauză întâmpină pretutindeni succese strălucite. Repetăm; este aici acţiunea cea mai ţipătoare de a îngloba în privirea tuturora dorinţile lumii întregi în marşul impetuos al păcii. Deaceia nu trebuie să ne pară suficiente miile de pagini care s'au scris despre război. Orcât s'ar mai scrie, şi orcum, această literatură este necesară. Ea vrea să fie astăzi oxigenul zilelor de mâne. Ea trebuie să dovedească acum, cât e timp, că un război viitor nu va fi numai un război; va fi distrugerea speciei omeneşti, triumful uriaş al morţii.

Fie ca omenirea întreagă să nu mai cunoască războiul decât din cărţi.

I. Berg

A. S. R. Domnița Ileana

vizitează din nou Iașul

Autoritățile locale au fost înștiințate că A. S. R. Principesa Ileana va vizita Iașul timp de două zile, în cursul acestei săptămâni.

Domnița va sosi în localitate Joi dimineața la orele 9.45 cu al doilea accelerat de București la care va fi atașat un vagon princiar.

In gară va fi primită de șefii autorităților civile și militare, precum și de comitetul Asociației Trunghiului Albastru al cărei președinta este Prințesa.

După ce va face o vizită la sediul asociației din strada Dancu, Domnița va pleca la domeniul regal dela Poeni, proprietatea Ei.

Principesa Ileana va rămâne în Iași până Vineri seara, când se va înapoia în Capitală.

•

Șefii autorităților civile și militare au fost convocați la Comandamentul Corpului IV Armată spre a stabili programul vizitei princiare, care urmează a fi trimis spre aprobare Prințesei. REP.

Fraudele de la percepțiile comunale

din Hală și Sf. Spiridon

După cum am anunțat, organele de control ale primăriei au descoperit însemnate nereguli la percepția Halei, unde sumele trecute în cotor erau mai puțin de cât pe jumătate ca cele reale trecute în chitanțele detașate.

D. N. Cananău, președintele comisiei interimare, a cerut Ministerului de Finanțe să delege un controlor care să verifice întreaga gestiune financiară de la această percepție, întrucât fraudele sunt destul de mari.

Ministerul de finanțe a comunicat ieri primăriei că a delegat pe d. administrator financiar Florescu să facă verificarea cerută.

D. Florescu va fi însoțit de un ajutor de primar în anchetă, iar după ce se va cunoaște suma defraudată, fostul perceptor va fi tras la răspundere.

*

După neregulile dela percepția Halei d. ajutor de primar N. V. Gheorghiu a descoperit altă fraudă la percepția pieței Sf. Spiridon, în sarcina fostului perceptor Gh. Vasiliu.

Ajutorul de primar a descoperit în cotorul percepției trecută numai suma de 6000 lei în loc de 9000 cât plătise brânzarul Gh Ciornei chirie pentru barotca din piață.

Controlându-se chitanța eliberată chiriașului, s'a găsit în adevăr trecută suma adevărată de nouă mii lei.

Bănuindu-se că aceasta nu este singura defraudare s'a deschis o anchetă.

Rep.

Campania electorală

pentru comunitatea evreiască

Aseară a avut loc o consfătuire a candidaților listei No. 2 ai comunității israelite sub președinția d-lui S. O. Grosvald.

A asistat un public numeros *Dl. Carol Drimer* face o largă expunere a situației studenților evrei, arătând că ei nu vor fi primiți la examenul cari li s'au fixat pentru luna Ianuarie 1930, decât dacă vor dovedi că au făcut desecție și pe cadavre evreești.

D-l Drimer comunică că în convorbirea avută eri cu *D-l Dr. Grosi*, directorul serviciului sanitar din Chișinău a aflat că acolo sunt cadavre dar sunt unele piedici la ridicarea lor.

In ședința s'a hotărât de a interveni la cei în drept pentru obținerea cadavrelor.

Duminecă după amiază a avut loc în sala „Cultura" o mare întrunire convocată de lista No. 1 sub președinția d-lui Ilie Mendelsohn.

Au vorbit d-nii: dr. Solomovici, dr. Grünberg, dr. Weiselberg, dr. Isac Avram și av. Kelpner, care fără a face personalități, au arătat rolul educativ, cultural și social, al comunității întru propășirea vieței evreești.

Candidații listei No. 1 s'au întrunit și ieri, la organizația sionistă sub președinția d-lui I. Mendelsohn, organizând programul campaniei electorale pentru lămurirea masei evreești.

O vânătoare cu peripeții

și cu un accident de automobil

Vineri seara, au pornit pentru a face o goană în pădurile Lungani, Voinești Stavnic, Cucuteni, membrii societății „Vidra" din Iași.

Goana a durat trei zile, luînd parte la ea numeroși vînători. Aceștia au plecat din Iași în 4 automobile și un camion. Goana a avut rezultat frumos. S'au împușcat în total 7 țapi, 9 vulpi, 92 de epuri și 1 lup, doborît de d. Popescu-Benzină în pădurea dela Cucuteni.

La înapoere, vânătorii au avut un accident. La plecarea din Lungani, pe șosea au dat de o ceață opacă. Automobilele au rătăcit drumul între Horlești și Bogdănești. Văzându-se în pericol, vânătorii au opiniat să se reîntoarcă. Ei s'au împărțit în două grupuri.

O parte pentru a continua drumul spre Iași, iar alții au pornit-o înainte pe câmp. S'au reîntors la Lungani camionul cel mare în care se aflau vre-o 20 vânători ieșeni și „Nasch"-ul cel nou al d-lui Tăse Drăghici condus de d-sa personal și în care se aflau d-nii Popescu-Tăcuta, fost senator averescan, d. Stanciu și un șofer.

In apropiere de Lunganu, „Nasch"-ul a dat de un șanț, răsturnându-se.

D. Popescu-Tăcuta a fost lovit la picior; d. Stanciu la coaste, iar d. Drăghici la cap.

Șoferul camionului [illegible] urma „Naschul" d-lui Drăghici, văzând accidentul, a oprit mașina și a dat ajutoarele necesare.

Intre timp, ceața risipindu-se, camionul legând după el Nasch-ul care avea cauciucurile sfărâmate, a pornit-o spre Iași, unde a ajuns cu bine.

Celelalte două mașini, care au mers înainte pe câmp, au orbăcăit în întuneric până au dat de șoseaua Voinești, intrând în oraș prin Uricani Păcurari.

Vânătorii ne-au povestit accidentul, în culori mai grave. Fiind însă vorba de povestiri vânătorești... REP.

NUMAI

3

ZILE MAI SUNT PÂNĂ LA APARIȚIA PRIMULUI CUPON CARE VA DA DREPTUL CITITORILOR NOȘTRI LA O POLIȚĂ DE ASIGURARE GRATUITĂ A SOC. STEAUA ROMÂNIEI CU AMORTIZARE IMEDIATĂ DE

20.000 LEI

NU NEGLIJAȚI A DETAȘA CUPONUL CU INCEPERE DE LA 15 NOEMBRIE

Știri polițienești

— Cârciumarul Maer Cohn din str. Socola, a reclamat că a fost atacat astă noapte de bandiți. Aceștia au deschis un geam din dosul casei, vroind să pătrundă în locuința lui.

Sergentul din post zărindu-i, a dat alarma. Hoții au reușit să dispară.

— Ceferistul Bodlef Mihail fiind în restaurantul gării, a fost furat de o tabacheră de argint.

La cererea păgubașului au fost arestați soldatul Grig. Neagu din 25 inf. I. Hanganu din din Nicolina 136, C. Simion din strada Morilor 26 și V. Rigore din șos. Națională 2.

— De la coșul sobei, s'a aprins o grindă a tavanului casei d-nei Beti Raschela din str. Anastasie Panu. Sosind pompierii, focul a fost stins, înainte de a lua proporții

— Locuitorul C. Coman din șos. Națională a surprins pe Șaia Alamaru din Str. Brândușei 17, cu mâna în buzunarul său. După o bună corecție, pungașul a fost predat poliției.

— A fost înaintată poliției serva Hareta Lăfușcă, care a furat dela stăpânul ei, croitorul Ifrim, suma de 2440 lei din saltar.

— Mașina No. 506, a dat ieri pe str. Ștefan cel Mare peste d. Grig. Cuparencu, trântindu-l și lovindu-l la cap.

— D. Ilie Ionescu a înștiințat poliția că mașina de cusut ce i s'a furat din locuința lui din Str. Șubă 2, a găsit-o la d. Ilie Caianu, din str. Săulescu 20. REP.

x Cereți chiar astăzi farmacistului Dv. excelentul purgativ-laxativ *natural* Apă de *Breazu*.

Un copil părăsit pe străzi

de mama lui vitregă

Eri a fost găsit în localitate un copil în vrâstă de 11 ani, care se pierduse de părinții săi, cu care venise la târg.

Adus la legiunea de jandarmi, copilul a declarat că se numește Ion Pânzaru, din jud. Bălți.

De patru luni însă, copilul a rămas orfan de mamă; iar mama sa vitregă, l-a adus special la oraș pentru ca să scape de dânsul.

In hală, mama vitregă a lui Ion Pânzaru, l-a lăsat pe acesta singur lângă o prăvălie, spunându-i să-l aștepte că se reîntoarce peste puțin timp. Dar femeia n'a mai venit, astfel că nevinovatul copil a umblat două zile pe străzile orașului.

Autoritățile au început cercetări.

REP.

CRIMA CIUDATĂ

LÂNGĂ STAȚIA SOCOLA

Un cantonier împușcat

In noaptea de Duminică spre Luni, pe când cantonierul Teodor Giurgiuveanu dela cantonul No. 6 din apropierea stației Socola, își făcea serviciul, a fost împușcat de câțiva indivizi necunoscuți. Autoritățile ceferiste înștiințate de acest atac, au dispus imediat ca trenul accelerat No. 76 care trebuia să treacă pe acolo, să ridice pe cantonier.

In stare gravă rănitul a fost internat la spitalul Sf. Spiridon.

Se crede că la mijloc e o răzbunare.

INFORMAȚIUNI

x **Pentru Crucea Roșie.** — *Am anunțat ieri că între 15 și 22 Noembrie este săptămâna Crucii Roșii. Ca în toți anii, sântem siguri că ieșenii vor răspunde generos la apelul acestei importante instituțiuni de binefacere. Pe lângă chete și serbări, s'a hotărât ca în această săptămână să se sporească modest prețul biletelor dela Teatrul Național (dela 1 leu până la 3 lei, după felul locurilor).*

Dați pentru Crucea Roșie; alinați mizeria, amorțiți suferința.

x *Un incendiu* a distrus astă noapte, gospodăria săteanului V. Suman, din com. Costuleni (Iași).

Focul a mistuit și o cantitate de cereale, cauzând pagube de 800.000 lei.

x Făcând o anchetă la piața Sf. Spiridon, d. N. V. Gheorghiu, ajutor de primar, ar fi descoperit oare care nereguli.

Cercetările continuă.

x *Tren atacat cu pietre.*—Intre stațiile Ciurea și Bârnova trenul accelerat No. 73, Iași-București a fost atacat cu pietre de necunoscuți. S'au spart câteva geamuri. Intre călători s'a produs panică; câteva doamne au leșinat.

Autoritățile ceferiste înștiințate imediat au dispus o anchetă.

x *Reangajarea pensionarilor c. f. r.* Zilele acestea a avut loc la direcția generală a căilor ferate o consfătuire a inspectorilor ceferiști din toată țara. Din partea inspecției locale a luat parte d. inspector Zarifopol. S'a discutat chestia reangajării personalului pensionat pe ziua 1 Ianuari.

S'a hotărât ca să se lase toată libertatea inspectorilor să reangajeze pensionarii absoluți necesari serviciului la care au lucrat.

x Consiliul facultății de drept a decis ca la inaugurarea cursurilor de economie politică ținute de d. prof. G. Zane, să aziste toți d-nii profesori ai facultății. Ședința inaugurală are loc Luni 18 Noembre ora 5 p. m. D. prof. G. Zane va vorbi despre „Problemele fundamentale ale economiei naționale".

x Subcomisarul Donose a făcut acțiune în contenciosul ad-tiv. El se plânge că în loc să fie încadrat în calitate de comisar ajutor, a fost numit agent de poliție judiciară la poliția Tg. Ocna.

x Croitorul Vigder Kahane care se află arestat de cab. II instrucție pentru încercare de sustragere de acte, a făcut cerere să fie pus în libertate pe cauțiune. Cererea admisă de d. jude instructor, a fost trimisă d-lui prim procuror, spre avizare.

x Un grup de profesori ai facultății de drept au decis scoaterea unei reviste de specialitate în localitate.

x Mâine se întrunește consiliul profesoral al facultății de medicină din Iași.

x La gimnaziul din Tg.-Frumos, fiind vacante 6 ore de muzică, doritorii — specialiști în materie — le pot ocupa.

x PROGRESELE TATARAȘULUI — Ieri a avut loc sfințirea și deschiderea primei măcelării model din Tataraș proprietatea d-lui Gh. Chirilă, clădită cu mari sacrificii, conform dispozițiunilor Serviciului sanitar. Intreaga clădire, unde mai e instalată, în aceleași condițiuni, Bodega „La Grădina lui Chirilă" precum și frumoasa grădină de vară, este un local cu care se poate făli Tatarașului și ar face cinste chiar și centrului.

x *Societatea „Invalizii din război" secția Iași.*—Aduce la cunoștința invalizilor din războiu grade inferioare nevoiași din Orașul și Județul Iași, cari n'au primit efecte în anii 1926, 1927 și 1928 și cari sunt clasați cu pensie definitivă 100 la sută, 80 la sută și 60 la sută, să se prezinte până la 23 Noembrie a. c. la Societate în stradela 40 Sfinți, spre a fi ajutați cu efecte de îmbrăcăminte.

x Am relatat ieri că la multe stații ceferiste s'au descoperit numeroase fraude comise de casieri, prin metoda biletelor bianco.

Ieri, autoritățile ceferiste locale, au fost înștiințate ca să dispue imediat suspendarea casierului Kazacov Paul din gara Crasna, care a și fost trimis imediat la București întrucât în sarcina lui se pun numeroase falșuri.

x Joi 14 Noembrie, ora 5 p. m. va avea loc ședința Consiliului de Igienă al Municipiului.

x **Spectacolul Maximilean.**— Aseară a avut loc reprezintația turneului Maximilean. S'a jucat „Topaze" de Marcel Pagnol, o comedie excelentă, care zugrăvește, real și mușcător, moravurile viermănoase ale epocii noastre. A fost un spectacol, care subt haina humorului, ascundea o lecție de morală, o normă de viață. Tema pune în luptă ispita banului și cinstea omenească.

In rolul titular d. Maximilean a realizat o creație desăvârșită, confirmând odată mai mult că este cel mai bun actor al nostru de comedii, Ansamblul a contribuit în întregime la succesul serii. Iar sala tixită de lume a răspuns prin avalanșe de aplauze furtunoase, chiar la scena deschisă. Deaceia ieșenii așteaptă nerăbdători al doilea spectacol al d-lui Maximilean de mâne Miercuri seara.

x **Festival.**— Duminică dimineață a avut loc în sala „Sidoli", festivalul dat de cercul dr. K. Lippe.

D. Rabin Dr. Emanuel Stein, a analizat în linii simple pe cei trei stâlpi ai civilizației lumei. Ierusalimul care ne-a dat monateismul, Atena care ne-a dat arta și Roma dela care avem organizarea socială și de stat.

A urmat un program artistic la care au luat parte d-nii Victor Handoca, Sterenbach Heinrick Hackmaier, C. Sava, C. Goldfeld și Geol Pell, d-ra Silvia Botez și Pufi Stănescu care au cules bine meritate aplauze.

O notă bună drăgălașei domnișoare Coca Rea Silvia Goldștein, care a executat cu mult talent câteva bucăți la vioară. Orchestra de sub conducerea d-lui N. Bercovici a cântat în pauze.

O mare parte din suma realizată a fost donată pentru refacerea azilului de bătrâni.

x Aflăm cu plăcere că doamna Bianca Ștein, soția d-lui avocat Heine Ștein, ajutor de primar, a dat naștere unui băiat care a căpătat numele de Alexandru-Laurențiu.

INFORMAȚIUNI

x **Direcțiunea Generală a Băncii Marmorosch, Blank & Co. S. A. din București, aduce la cunoștința publicului ieșan că ghișeurile sucursalei sale din Iași încep a funcționa pe ziua de Luni 18 crt.**

x *D. Dr. Bruno Fingherhut revenind din străinătate unde a urmat cursuri de perfecționare în specialitatea d-sale, și-a reluat consultațiile.*

x **Confecțiuni militare.**— *Se aduce la cunoștința Domnilor Ofițeri din garnizoană și provincie că la maison „Derby" din str. Ștefan cel Mare 23, au sosit noile transporturi de stofe Kaki pentru mantale și Rațineuri pentru Dolmane. Confecțiunile se execută în rate lunare.*

DOCTOR

ROZA GAMARNIC

dela clinicele din Modena și Bolonia

Boli de femei, nașteri și venerice

Cons. 8—10 3—7

strada V. Stroescu 6 vis-a-vis de dispensarul Notre-Dame

Pentru săraci consult. gratuite.

Ultima senzație și perfecțiune a sezonului 1929 | 1930 este aparatul de *RADIO*

„LUMOPHON"

care sosește în curând la AUTO MODERN str. Lăpușneanu 18, direct la priză, fără acumulatori, fără baterie anodică și fără antenă, cu 4 lămpi și grătar de protecție.

PREȚUL LEI 7500

Fotografi Amatori și Profesioniști

veți avea succes asigurat întrebuințând renumitele

PLĂCI, HÂRTII ȘI PRODUSE FOTOGRAFICE

GUILLEMINOT

Depozit General pentru România

W. GOTHE

București, str. Pompiliu Eliade No. 2

colț cu Bulevardul Elisabeta

PATRIOTUL cu EMIL JANNINGS

Regia: Ernst Lubitsch

Depozitul Regional de Spirt

ai Sindicatului Spirtului - București

Sediul Iași

și-a mutat atât depozitul cât și birourile în

str. Anastasie Panu 6

unde roagă a i se adresa pentru orice lămuriri și comenzi.

Așa e bine!

Luând tablete de

Aspirină

înainte de culcare, durerile vor dispare sigur.

Trebue însă să fie tabletele veritabile de Aspirină în ambalajul original cu crucea „Bayer".

Refuzați orice surogat, căci numai astfel aveți garanție pentru calitatea și eficacitatea sigură a tabletelor.

Tabletele de Aspirină sunt unice în lume

DE VÂNZARE în total sau în parte producția a două vii din regiunea Copou. A se adresa D-lui Buțureanu strada N. Gane No. 26 între 12—2.

Doctorul O. Cordescu

consultă pentru boli de

NAS, GAT și URECHI

în fiecare zi între 4—7, în

Strada Lăpușneanu No. 27

ULTIMA ORĂ

SENZAȚIONALA ARESTARE A DOI COLONEI

Prinși în flagrant delict de mită. — — Amestecul unei doamne

Bucureşti 12.—Două arestări senzaţionale s'au operat ieri de către parchetul consiliului de război al corpului 2 Armată. E vorba de locot-colonelii Furtună şi Popescu din arma geniului. Iată împrejurările în care s'a produs arestarea:

Cei doi ofiţeri superiori fuseseră însărcinaţi să cumpere materiale radiofonice. Ei s'au pus în legătură cu firmele din Bucureşti, dar n'au găsit avantajoasă niciuna din oferte. Una din firme a socotit nimerit să recurgă la o cale lăturalnică, spre a i se primi oferta. In acest scop firma a recurs la serviciile unei doamne nostime.

Aceasta s'a pus în contact cu ofiţerii şi le-a oferit din partea negustorului un „onorar" de 70.000 lei. Afacerea s'a încheiat şi se fixase locul şi ora cînd doamna trebuea să înmâneze ofiţerilor suma promisă.

Nu se ştie însă din ce motive, negustorul a înştiinţat parchetul militar.

Şi, conform unui vechi sistem, s'au făcut semne convenţionale pe cele 70 bancnote de câte o mie lei. Apoi doamna s'a întâlnit cu ofiţerii într'o odaie anumită.

După ce le-a înmânat banii, şi-au făcut apariţia pe neaşteptate doi comisari regali, care au examinat pe loc bancnotele, au constatat vinovăţia ofiţerilor şi i-au declarat arestaţi. Cazul provoacă senzaţie în lumea militară.

BANDELE BULGARE

ATACĂ DIN NOU IN DOBROGEA

MILITARI ROMÂNI RĂNIŢI

Constanţa 12.—Astă noapte la ora 2 şi jum. o bandă de comitagii bulgari a încercat un atac în spre pichetul 111. Banda a fost respinsă, dar un grănicer român a căzut rănit.

*

Altă bandă a atacat la Omurlaca, angajând o luptă serioasă cu jandarmii noştri întăriţi de poteraşi. Plutonierul român Parizianu, grav rănit, a fost transportat la spitalul din Silistra.

*

Un alt atac bulgăresc s'a produs la Cercogna, unde s'a jefuit dela locuitorii suma de 400.000 lei. Au intervenit jandarmii şi poteraşii care au respins şi urmărit pe bulgari. Aceştia, în retragere, au făcut uz de granate. Patru poteraşi români au fost răniţi.

Un dar şcolar pentru regele Mihai

Bucureşti 12. — Elevele şcoalei de fete Nr. 1 „Prinţesa mamă Elena", de subt direcţia d-nei Beiu-Paladi, au fost primite în corpore la palat şi au înmânat M. S. Regelui Mihai un frumos album cu desemnuri executate de micile eleve.

Regele a mulţumit călduros şi, la plecare a dat mâna tuturor fetiţelor, spunându-le: „La revedere".

Noile vase de război româneşti

Constanţa 12. — Ieri după amează a avut loc solemnitatea plecării spre Italia a distrugătoarelor „Mărăşti" şi „Mărăşeşti" din flota noastră de război. Ele sânt subt conducerea comandorului Roşca şi au pe bord echipajul tineărcinat să conducă din Italia spre Constanţa noile vase româneşti de război „Regele Ferdinand" şi „Regina Maria".

In preajma deschiderii parlamentului

Bucureşti 12. — D-nii Maniu şi Madgearu au redactat ieri părţile principale a mesajului de deschidere a corpurilor legiuitoare Documentul anunţă că printre primele proecte ce vor fi prezintate parlamentului sânt: legea învăţământului superior, legea recrutării, legea poziţiei ofiţerilor, legea aviaţiei militare, etc..

Ştiri externe

Londra 12.— Răspunzînd unor interpelări în Camera comunelor, d. Henderson, ministru de externe, a declarat că odată cu reluarea raporturilor normale cu Rusia, se vor discuta şi aranja toate pretenţiile, pe care cele două guverne vor crede necesar să le ridice.

D. Henderson a ţinut să adaoge că Anglia n'are intenţia să acorde Rusiei vreun împrumut.

*

New-York 12.—Trenul pacific Atlanta-Cincinati a deraiat lângă Quacgal. Sânt multe victime omeneşti. Amănunte lipsesc.

*

Paris 12. — In toată Franţa s'a comemorat ieri cu fast a 11-a aniversară a armistiţiului. La Paris preşedintele Doumergue a făcut o vizită la mormântul eroului necunoscut. S'a păstrat un minut de tăcere.

In toată Franţa s'au tras lovituri de tun şi au sunat clopotele.

— Londra 12.—Ieri dimineaţă la ora 11 prinţul de Wales, în numele regelui George, a depus o coroană pe mormântul eroului necunoscut. S'a păstrat tăcere două minute.

Bruxelle[illegible] pritejul comemorării armistiţiului, regele Albert a depus o coroană pe mormântul eroului. S'a păstrat tăcere 2 minute.

Nuntă cu scandal

într'o biserică din localitate

In biserica Sf. Vasile din Tataraşi, s'a întâmplat Duminică o dureroasă scenă, în următoarele împrejurări:

Pe când îşi făcea stagiul mil'tar negustorul Dumitru Ungureanu din Tataraşi era în relaţii de dragoste cu o fată Elena Stejar, pe atunci lucrătoare la fabrica de lumânări Gh. Şerban din localitate. Fata îl întreţinee şi de foarte multe ori îi dădea şi bani de cheltuială din ceia ce câştiga.

Când a terminat armata, Dumitru Ungureanu şi-a schimbat sentimentele, începând să candideze la mâna mai multor fete.

Logodit de câteva ori, a fost nevoit să desfacă logodnele din cauza intervenţiilor pe care le făcea fosta lui iubită, căreia îi făgăduia mereu că se va însura cu dânsa.

Intre timp Dumitru Ungureanu se logodi cu Maria Ionescu şi Duminica aceasta şi-a condus mireasa la altarul bisericei Sf. Vasile din Tătăraş.

In timp ce toată lumea se afla în biserică şi preotul oficia cununia, năvăli înăuntru Eleana Stejar, se năpusti la rivala ei şi îi smulse cununia din cap, o aruncă pe jos şi începu s'o calce cu picioarele. Apoi scoase un revolver şi ameninţă pe mire:

— „Dacă nu te însori imediat cu mine, te împuşc."

Un naş o desarmă. Dar fata începu să facă scandal.

Era însă prea târziu. Cununia se sfârşise. Tinerii erau soţ şi soţie.

Disperată, Elena Stejar începu să ţipe că a cheltuit pentru Dumitru 30 de mii lei şi că nunta s'a făcut din banii ei.

Mama miresei a făgăduit că are să-i înapoieze toţi banii, iar asistenţa a intervenit pentru aplanarea conflictului.

Nunta a continuat, s'a dansat, a fost vesel, în timp ce undeva într'o căsuţă o femeie cu inima sfărămată, plângea. S. Maur

x *Repertorul Teatrului.* — Marţi 12 Noemb. Heidelbergul de altă dată. Joi 14 Noemb. Liliom. Sâmbătă 16 matineu (Teatru pentru copii) Niţă, Nuţă şi Lăbuş. Sâmbătă 16 seara Liliom. Duminică 17 matineu Chirița la Iaşi. Duminică 17 seara Heidelbergul de altă dată.

x Inviorați mușchii obosiți cu fricțiunea „Carmelita"

Depozit: Farmacia Polak, str. Ştefan cel Mare.

REMANIEREA CABINETULUI

SE FACE MANE

TRATATIVE PENTRU DIRECTORATE REGIONALE

Bucureşti 12.— Guvernul în formaţiunea actuală era alcătuit din 11 regăţeni şi 11 neregăţeni. Intre aceştia din urmă nouă ardeleni, un basarabean şi un bucovinean.

Astăzi s'a pus chestiunea „raportului de forţă", înţelegându-se prin aceasta o altă repartiţie decât regăţeni şi ardeleni; anume, împărţirea între naţionali şi ţărănişti. In lotul naţionalilor intră şi foştii tachişti din regat, sau partizanii d-lui Maniu din nouile provincii. Iar între ţărănişti intră şi basarabenii şi bucovinenii.

*

Ieri a avut loc o lungă consfătuire între d-nii Maniu, Mihalache şi Madgearu. Şi se vorbeşte iarăşi că d. Costăchescu va pleca dela ministerul instrucţiei. Titular al acestui departament ar veni d. Voicu Niţescu, iar subsecretar de stat d. Petre Andrei.

La finante vine d. Madgearu, la industrie d. Răducanu, la comunicaţii d. Mirto, iar la muncă d. D. R Ioaniţescu, avînd ca subsecretar de stat pe d. dr. Moldovanu.

*

D. Maniu a avut ieri o întrevedere cu d. Ciceo Pop, căruia i-a oferit directoratul dela Cluj.

D. Pop a refuzat, declarând că a fost şi este adversar al părţii din reforma administrativă care împarte ţara în regiuni. Şi în consecinţă nu poate primi să conducă o regiune. Dacă însă d. Maniu are nevoie de locul de preşedinte al Camerei, d. Pop i-l pune cu plăcere la dispoziţie în favoarea d-lui Mihai Popovici.

D. ministru Aurel Vlad, căruia deasemenea i s'a oferit un loc de director regional, a refuzat pe aceleaşi motive expuse de d. Pop. D. Maniu a rămas să avizeze.

*

Şefuf guvernului se va prezinţa Inaltei Regenţe mâne Miercuri pentru semnarea decretelor de numire a nouilor miniştrii şi a directorilor regionali. Numirile vor fi date publicităţii Joi.

INFORMAȚIUNI

x Membrii Societăţii *„Propăşirea Iaşilor"* sunt rugaţi a se întruni în adunare generală extraordinară Luni 18 Noembrie ora 6 jum seara la sediul Asociaţiunei Medicilor şi Naturaliştilor dela Muzeul de Istorie Naturală.

La ordinea zilei:

1. Alegerea a trei membrii în Consiliul de Administraţie în locul d-lor Eug. Herovanu, Colonel Manolache şi Dr. C. Tănăsescu, stabiliţi la Bucureşti.

2. Expunerea programului de activitate pentru anul acesta.

x Duminică dimineaţă a avut loc o şedinţă festivă a sectorului Metropolie cu prilejul împlinirei unui an de guvernare.

Au vorbit d-nii Gh. Colcea, ajutor de primar şi şeful sectorului şi d. Iosub Iacob.

x In seara de 30 Noembrie artiştii Teatrului Naţional, precum şi intelectualitatea ieşeană vor sărbători pe artistul *P. Petrone* care s'a retras la pensie după o îndelungată activitate închinată scenei ieşene.

DEPOZIT PERMANENT DE Maşini de Calculat şi de scris

Underwood, Smith Premier, Royal, L. C. Smith

Adresaţi-vă:

JACQUES LEHRER

Str. Ştefan cel Mare 3, etaj

Preţurile cele mai modeste

Avantagii de Plată

DE VÂNZARE casă nouă, forma vilă, cu etaj şi subsol, tot confortul modern, compusă din 2 locuinţe separate. Poziţia frumoasă, regiunea Halei. Pentru informaţii: str. Toma-Cozma 31.

ORA 3

MINIŞTRII CARE PLEACA

şi miniştrii care vin

Bucureşti 12. S'a hotărât definitiv ca remanierea să se înfăptuească în cursul zilei de mâne. In acest scop va mai avea loc astăzi o consfătuire între d-nii Maniu şi Mihalache. Se dă însă ca sigură ieşirea din guvern a d-lor N. Costăchescu, Sever Dan, Aurel Vlad şi Ion Răducanu. Deasemenea este cert că d-nii Voicu Niţescu, Ion Lugoşanu, Ed. Mirto şi D. R. Ioaniţescu vor deveni miniştrii deplini.

D-nii Crihan şi Anghelescu vor primi câte nn subsecretariat. In ce priveşte subsecretariatul comunicaţiilor, se vorbeşte despre numirea d-lui ing. Mihăescu, deputat.

In jurul arestării coloneilor din Bucureşti

Intervenţia ministrului armatei

Bucureşti 12.— D-na Groper, proprietara magazinului „Radio-Mondial" din str. general Berthelot, este furnizoarea de aparate radiofonice, care a denunţat pe colonelii arestaţi în Capitală.

Ea era obligată să plătească comision de zece la sută-loct-coloneilor Furtună şi Popescu, care altfel refuzau recepţiunea materialului, In modul acesta, cei doi ofiţeri, în timp de doi ani, au încasat peste 700 mii lei. Dar, de câteva vreme, nemaiputând plăti comisionul, d-na Groper a reclamat cazul ministrului armatei.

Acesta a intervenit personal pentru lămurirea faptului. Luând seria şi numărul bancnotelor, comisarul regal Carapancea a reuşit să stabilească vinovăţia ofiţerilor. Dar cercetările au mai condus la o descoperire senzaţională. Astfel s'a aflat că lt-col. Furtună urma să primească dela o firmă germană o „răsplată" de 80 milioane lei, pentru nişte avantagii ce trebuia să i le facă.

Liberalii nu se reîntorc în parlament

D. Vintilă Brăteanu şi situaţia funcţionarilor

Bucureşti 12.—Astăzi dimineaţă s'a întrunit comitetul de conducere al partidului liberal. S'a hotărât ca parlamentarii liberali s-nu participe la sesiunea ordinară corpurilor legiuitoare care se deschide la 15 Noembrie. In acest sens se va înştiinţa şi Inalta Regenţă.

Apoi d. Vintilă Brăteanu a făcut un aspru rechizitor guvernului pe chestia congedierii funcţionarilor. D-sa a declarat că partidul liberal va revizui toate numirile, suprimările şi pensionările de funcţionari operate de actualul guvern în mod abuziv.

Intocmirea bugetului ţării

Bucureşti 12.— Astăzi d. Virgil Madgearu împreună cu o comisiune de specialişti a lucrat la ministerul de finanţe la întocmirea bugetului general al ţării,

Acest buget va fi de 37 până la maximum 40 miliarde lei. S'a hotărât să nu se mai înfiinţeze diurne şi sinecuri. Funcţionarii vrednici pensionaţi vor putea fi reangajaţi cu contract.

Deasemenea s'au decis importante reduceri la capitolul materialelor şi automobilelor.

Sanator de tuberculoşi la Copou?

Un proect periculos pentru sănătatea ieşenilor

De multă vreme se agită chestiunea creerei unui sanatoriu pentru ceferiştii tuberculoşi, în judeţul Iaşi.

Acum Camera Muncei C. F. R. Secţia medicală a pornit spre realizarea acestei chestiuni. proectând amenajarea sanatorului de tuberculoşi într'o vilă dela Copou, pentru care s'au şi început unele tratative.

Locul este greşit ales, deoarece în regiunea Copoului sunt câteva şcoli: Şcoala Normală „Vasile Lupu", Şcoala de Corecţie şi va fi şi şcoala Normală de fete „M. Sturdza" şi sanatoriul ar construi un pericol pentru sănătatea elevilor.

*

Totodată sanatoriul de tuberculoşi ar constitui un atentat permanent la viaţa ieşenilor, al căror singur loc de plimbare este Copoul.

Trebue să mai adăugăm că chiar copii de la grădini şi şcolile primare sunt scoşi Duminica la plimbare pe aleea Copoului

Din toate aceste considerente sanatoriul de tuberculoşi nu trebue amenajat în regiunea Copoului.

Dealtfel cei care au luat cunoştiinţă de proectul Casei Muncii, au şi sesizat autorităţile superioare, propunând că senatoriul ar fi nimerit la Bârnova sau în regiunea Repedei.

Până acum nu s'a luat încă o hotărâre definitivă şi se pare că intervenţia d-lui Vidrighin, directorul general al căilor ferate, va avea dorul să scape Copoul de pericolul ce-l ameninţă

P

Indureraţii: Dr. Lucreţia Rădulescu fiică, Elena Dima cumnată, Profira Carp, Alexandrina şi Const. Praja, Marie şi Victor Borcea, Margueritte Jelinski cu fiul, Marta Luca, Ing. Gr. Bejan, Sofie Hălăceanu cu copii, Eugenie Bejan cu copii, veri şi nepoţi, au durerea de a aduce la cunoştinţa rudelor şi cunoscuţilor încetarea din viaţă a scumpei lor

ERATO ING. RĂDULESCU

Inmormântarea va avea loc în ziua de 13 Noembrie a. c. ora 3.

Cortegiul funebru va porni de la locuinţa defunctei str. Armeană No. 4, spre cimitirul Eternitatea.

Doctor A. Dascăl

BOLI DE COPII ŞI INTERNE VENERICE ŞI SIFILIS

Tratamentul radical al Blenoragiei acute şi cronice; al sifilisului în toate perioadele boalei. **Băi de lumină, Raze Ultraviolete.**

Consult. 8-10 a. m. şi 2-8 seara.

Iaşi, str. Cuza Vodă No. 42

vis-à-vis de Camera de Comerţ

Numai 8 zile au mai rămas până la tragerea loteriei din Cluj.

Loterie autorizată de Stat.

UN MILION

câştigul principal

plătibil integral fără nici o reducere.

Tragerea irevocabil la 20 Noembrie c.

Desfacere generală „PROVIDENŢA" str. Ştefan cel Mare No. 36

MAŞINI DE SCRIS

Reprezentanţa generală a maşinilor de scris

Remington şi Underwood

atrage atenţiunea că maşinele noi şi originale se găsesc de vânzare numai la reprezentantul nostru

MAX MELIXON

STRADA CUZA VODĂ No. 83

Maşinele cu mărcile de mai sus oferite de alte persoane sunt vechi şi reconstruite.

Clinica Bolilor de Ochi

Strada Vovidenie No. 11

Conducerea:

Dr. PH. BLUMENFELD
MEDIC
de
SPITAL

Dr. I. SEGAL-CARITAS
fost şef de clinică al prof. Rochon-Duvignaud Paris, asistent al clinicei oftalmogice dela Facultatea de medicină din Paris.

Boli şi operaţiuni de ochi. *Cons. 8-10 a. m., 3-6 p. m.*

Fabrica de Maşini şi Turnătoria *Samuel Davidovici*

BACĂU, Str. Bacău-Piatra 138—140

Reparaţiuni conştiincioase de maşini cu aburi, strujirea cilindrelor pe loc, motoare şi orice alte maşini.

Capete de motoare de orice sistem şi mărime

Roţi dinţate elicoidale şi drepte

Axe cotite pentru batoze şi motoare

Transmisiuni instalaţii complecte

Fontă de cea mai bună calitate: Capace de canal, saboţi, gratare, etc.

Preţurile cele mai reduse.

LA DEPOZITUL

LUPU STĂNESCU

Strada PANTELIMON No. 11

a sosit un mare transport de COCS SILEZIAN şi ANTRACIT

pentru sobe şi calorifer. Se vinde cu *preţurile cele mai reduse.*

BIBLIOTECA UNIVERSITATII IASI
Biblioteca U.

ANUL XXV[illegible] 2755

AMENTE

Lei 10[illegible] . . pe un an
„ 500 . . „ 6 luni
„ 300 . . . . „ 3 „

ATELIERELE TIPOGRAFICE:
IAȘI.—STR. LĂPUȘNEANU 37

OPINIA

ZIAR POLITIC COTIDIAN

3 LEI EXEMPLARUL

JOI 14 NOEMBRIE 1929

ANUNCIURI
se primesc la toate
AGENȚIILE DE PUBLICITATE
și la
ADMINISTRAȚIA ZIARULUI
Iași. — Strada Lăpușneanu 37

Telefoane: { Redacția [illegible] / Administrația 35[illegible] / Serviciul de noapte 367

14 NOV. 1929

ACTUALITĂȚI POLITICE

INTRE ONORURI ȘI CONVINGERI

In marginea remanierii. — Președintele Camerei, un ministru și reforma administrativă

Cu prilejul îndelungatelor pertractări pentru remanirea cabinetului, s'a dat în vileag un fapt surprinzător, în cel mai înalt grad:

D. Ștefan Ciceo Popp președintele Camerei, și d. Aurel Vlad ministrul cultelor, au refuzat delegația de director regional, pe motiv de conștiință. Domniile lor, nu pot exercita oficiul de conducători de regiune, de oare ce sunt adversari ai părții din reforma administrativă care împarte țara în regiuni, socotind această împărțire ca nepotrivită cu interesul Statului național.

Dacă așa stau lucrurile, se pune îndată problema următoare:

Când ești convins că înființarea regiunelor administrative păgubește interesul permanent al națiunnii, ai îndatorirea să relevi faptul și să încerci a înlătura ceia ce socotești primejdios. D-nii Ciceo Popp și Vlad aveau această convingere, de oarece în numele ei refuză a ocupa un post de onoare prevăzut în reforma pe care ei o resping astăzi. Și domniile lor, prin autoritatea rolului ce-l jucau în guvernarea actuală, puteau pune piedici serioase reformei în chestiune.

Știm însă că în zilele agitate din vara aceasta, când reforma administrativă a provocat o furtună politică, punând în cumpănă soarta guvernului, nu s'a semnalat nici un fel de acțiune a d-lor Popp și Vlad, pentru zădărnicirea sau cel puțin ameliorarea părții din proectul care înființa regiunile.

D. Popp n'a luat cuvântul în Cameră, ci a prezidat liniștit ședința în care proectul a fost votat. D. Aurel Vlad n'a vorbit contra reformei și nici n'a demisionat din guvern, pe o chestie de principii atât de importantă. Amândoi s'au complăcut în situația de onoruri pe care o ocupau, și au sacrificat principiile pe altarul orgoliului și interesului personal.

Așa se guvernează și se legiferează la noi!

Dar poate d-nii Popp și Vlad au observat abia acum că regiunea administrativă e primejdioasă intereselor naționale... Abia acum, când găseau un pretext ca să justifice refuzul abandonării unor situații superioare, pentru situația mai inferioară a directoratului regional. In acest caz—pe care ne place să-l socotim o simplă ipoteză—nu ne-ar rămâne decât să exclamăm:

— Iată, oameni noui! Biata democrație!

Coroana și guvernarea

La întrunirea de Duminecă, în sala „Dacia" d. Mauiu, președintele consiliului, a declarat textual:

— „Am convingerea că alături de Coroană, astăzi, în țara românească, se poate guverna pentru binele acestei țări".

Concluzia logică ar fi că **ieri** *nu se putea guverna în binele țării alături de Coroană, adica* **din cauza Coroanei.**

Ce urmărește d. Maniu cu asemenea declarații? Poate avertizează Inalta Regență ca nu cumva să-i vie gândul a schimba regimul?

In orce caz, constituționalicește Coroana **nu guvernează** *ci numai domnește, arbitrând între partide. Și d. Maniu (ca și toți ceilalți politicieni) ar face foarte cuminte dacă n'ar amesteca Coroana în lupta politică de toate zilele.*

X.

CATASTROFĂ AERIANĂ

Am anunțat catastrofa avionului „D. 903", pe linia Londra-Berlin. Din cauza ceței, aeroplanul a pătruns într'o pădure și s'a lovit de copaci. Aparatul s'a aprins și s'a prăbușit la pământ.

Clișeul nostru reprezintă aspectul sinistru dela locul dezastrului. Toți pasagerii, printre care și prințul german de Schaumburg-Lippe, au fost uciși. Singurul care a scăpat numai rănit este căpitanul Kidston (in medalion)

De vorbă cu d. Ionel Teodoreanu

despre box și despre Michel Riond

Am făcut puțină gimnastică suedeză până ce am izbutit să-l prind pe d. Ionel Teodoreanu în vastul și însuflețitul Palat al justiției.

— Nu l-ați văzut pe domnul Teodoreanu? întrebam la barou pe cineva.

— Ba da, e sus; mi se răspundea.

D. Ionel Teodoreanu

Suiam în goană scările.

— Nu l-ați văzut...

— E jos,—mi se răspundea.

Coboram în goană scările.

— Nu l-ați văzut...

— Ba da, e sus.

Insfârșit, după ce bătăile inimii—120 pe minut—mi-au interzis itinerarul acesta de ascensor vertiginos, l-am descoperit pe domnul Teodoreanu, venind cu viteza unui automobil de curse: părul vâlvoi, geanta subt braț, cu degetul împroșcat spre un client care-l „pisa".

— Vă salut,—zic.

— Ce dorești?

— O convorbire,—șoptesc.

— Despre?

Ezit.

— Despre literatură? se încruntă domnul Teodoreanu.

(Continuarea în pag. II-a)

In patria dolarilor

Bogăție și impozite

O ultimă statistică a ministerului de finanțe din Statele Unite oferă o serie de cifre elocvente pentru bogăția colosală a acestei țări. Acolo impozitele aduc anuul formidabila sumă de 22 miliarde 353 milioane dolari. Și trebue menționat că în America oameuii săraci și cu venituri mijlocii nu plătesc biruri. In schimb sânt numeroșii bogătași care suportă toate cheltuelile statului. Există în Statele Unite 290 persoane, care plătesc fiscului peste un milion dolari (165 milioane lei) fiecare, anual. Dintre aceștia, cei mai mulți, în număr de 136, trăesc în statul New-York. Singuri aceștI 136 nababi plătesc laolaltă statului în fiecare an 5 miliarde 398 milioane dolari. Printre ei se află și 26 femei. Patru din aceste miliardare sânt necăsătorite și toată ziua peținorii aleargă la casele lor. E și explicabil, nu-i așa?...

ASPECTE

Adepții lui Milozi

Deocamdată, secretarul prefecturei de poliție a Capitalei a fost suspendat; urmează peste câteva zile să fie judecat de către comisia disciplinară unde nu se poate prevedea ce soartă va avea procesul.

In orice caz, suspendarea d-lui Milozi era—în intenția acelor cari au cerut-o ca și în intenția probabil a acelora cari au pronunțat-o—un exemplu de care să țină seamă brutele mai mici sau mai mari cari operau în biurourile polițienești și aiurea.

Și ne amintim cum un ziar din Capitală, comentând suspendarea d-lui Milozi, exclama entuziast peste măsură: începe o eră nouă! După cum ne mai amintim că de pretutindeni venea ecoul unei satisfacții generale, în așteptarea desigur a modificării moravurilor polițienești.

Or, pe ziua de Luni s'au petrecut două fapte, în două puncte diferite ale țării: la Galați, prefectul de poliție a intrat într'o cafenea și l-a bătut crunt pe patron, fugărind clienții și bombardându-i cu bilele de biliard; în comuna Sahaidac din județul Tighina, șeful postului de jandarmi luând în deaproape cercetare pe locuitorul Ion Ciorna, după ce l-a bătut în chip sălbatic, i-a aplicat un fier roșu pe trup.

Și fapta prefectului de Galați, Ion Amărăscu și aceea a șefului de post din Sakaidac, anume Toma, sunt de natură să învedereze că suspendarea lui Milozi n'a servit la nimic, că nimeni din cei cari trebuiau să se simtă vizați de ea n'a luat-o în considerare și că toți își fac de cap ca și înainte de „era nouă" cântată de gazeta bucureșteană.

Nu sânt deci suficiente măsurile disciplinare. Și pentrucă există în codul penal texte precise cari pedepsesc pe funcționarii bătăuși, justiția are datoria să intervină și să trimită la pușcărie—fără multă întârziere—pe colegii întru sistem ai lui Milozi, Amărăscu, Toma.

Poate pușcăria va lecui pe bătăuși de înrădăcinata boală pe care nici circulările d-lui Vaida, nici măsurile disciplinare, nu o pot stârpi. Justiția are cuvântul.

G. SPINA

FILE DE CARNET

ALMANAHURI, CALENDARE

Din nou vitrinele librăriilor au început să capete aspect de sfârșit de an. Iar se răsfață peste amalgamul cărților literare și științifice coperta roșie cu culorile naționale ale almanahului francez „Pêle-Mêle" și cea a celebrului „Almanah Vermont". Alături, Regele Mihai primește defilarea trupelor pe prima pagină a vechiului calendar, editat de Ig. Hertz și intitulat „Lumea ilustrată".

Astfel, vremea se deapănă an cu an, aproape fără știrea noastră și pe neașteptate se desfășoară în tablouri vii, înaintea ochilor, amintindu-ne că suntem din nou departe, de o altă etapă a vieței. E trist sfârșitul unui an prin durerile ce redeșteaptă amintirei, dar e și vesel totodată, fiindcă el poate delimita stările sufletești și răul de bine.

Sfârșitul unui an doarme într'un calendar; începutul anului nou surâde în altul. Și volumele acestea bogat ilustrate, cu articole variate, cu anecdote, curiozități, și actualități, sintetizează nemăsuratul dor al omenirei de a nu-și întrerupe o clipă, cursa fatală spre progres, spre viitor. Calendarele, almanahurile sunt bucăți rupte din sufletul omenesc, pagini răvășite din marele album al vieței.

Și împrăștie atâta haz sănătos, paginele acestea:

Reproducem pentru edificarea cetitorilor, câteva glume din „Pêle-Mêle".

*

Doctorul.—Doamnă, starea sănătății soțului d-stră este foarte rea. Mâinele sale au o culoare albastră.

Soția.—Dar, d-le doctor, soțul meu este vopsitor de meserie.

Doctorul. — Cu atât mai bine pentru el, doamnă; altfel aș dispera să-l mai salvez.

*

Șoferul.—(care a călcat un pieton). E vina d-tale; eu îmi cunosc meseria. Sunt douăzeci de ani de când conduc mașina.

Pietonul.—(furios, de sub roți). Nu mai trăncăni; și eu mi-o cunosc pe a mea. Sunt cinzeci de ani decând mă plimb pe străzi, fără vr'un accident.

(Cont.

DIN TOATA LUMEA

Rochia prințesei.—Am anunțat că în ziua de 8 Ianuar va avea loc căsătoria prințului Umberto al Italiei cu prințesa Marie-José a Belgiei. Incepându-se pregătirile la Bruxelles, cei mai renumiți croitori din Belgia s'au gândit să lucreze prințesei o rochie de nuntă excepțională. In consecință ei au cerut să fie primiți la palat, spre a prezinta diferite modele de probe. Dar croitorii s'au trezit cu o surpriză întristătoare. Prințesa Marie-José a răspuns franc:

— „Nu-mi fac nicio rochie de nuntă. Am tualeta dela logodnă, care este încă foarte bună și modernă".

Câteodată prințesele sânt mai puțin pretențioase decât fetele din popor.

*

Furia dansului. — La Viena (Austria) a avut loc o exibiție de dans, care a stabilit un record în materie. Tânărul Peter Platzer-Broneder a dansat neîntrerupt timp de 80 ceasuri. După acest tur de forță, dansatorul a căzut în stare de amorțeală vecină cu paralizia.

Medicii comunali din Viena au interzis pe viitor asemenea demonstrațiuni periculoase. Dar publicul le dorește și aplaudă. Patima dansului...

*

Nemții și berea. — In toată Germania s'a scumpit berea. Faptul a provocat consternare generală. S'au organizat asociații speciale de protestare. S'au ținut întruniri și s'au făcut intervenții la sindicatele viticole. Fiindcă faptul nu este de mică importanță. In Germania orce cetățean care se respectă bea câteva halbe de bere în fiecare zi. Or sporirea prețului berei înseamnă astfel... un adevărat dezastru!...

*

Unde mor elefanții?...—Pentru vînătorii de elefanți există un mister: unde mor aceste animale uriașe? Niciodată până astăzi nu s'a găsit cadavrul vreunui elefant. S'a emis astfel părerea că elefanții, când își presimt sfîrșitul, se retrag în inima pădurilor neexplorate încă. Iată însă că exploratorul Shaw din Africa pare că a lămurit faptul. Intrebînd pe băștinași unde mor elefanții, aceștia i-au răspuns: „Tembo akufi te, bisu abumi ye". Adecă „elefantul nu moare, noi îl ucidem și-l mîncăm". Altmintrelea aceste animale ar trăi sute de ani.

Evrei arestați în Palestina

Ierusalim 13.—Șapte evrei au fost arestați la Haifa, subt acuzația că au asasinat câțiva arabi.

Ziarele arabe dau amănunte asupra unui vast trafic clandestin de arme, pe care-l fac evreii. Doi evrei au și fost arestați la granița Sirtei.

IMPOTRIVA SĂRUTĂRILOR

In Rusia s'a organizat o întinsă propagandă împotriva sărutului. Pe mărcile postale cu chipul lui Lenin, se află imprimat: „Gândește bine, înainte de săruți. Fiecare sărutare costă 40 mii bazili". Deasemenea s'au lansat în comerț diferite obiecte ca: cești, genți, creioane și diferite aparate, având pe ele scrisă porunca: „Nu mă săruta tovarășe".

Această propagandă a fost stârnită de un grup de medici ruși, care susțin că prin mijlocul sărutărilor se răspândese multe și grele boli. Iar în Rusia obiceiul sărutării este foarte cultivat. Și totuși, dacă aceasta ar fi singură primejdie a sărutului!...

O VIESPE

răstoarnă un automobil

Un caz de o tragică originalitate s'a întîmplat în apropiere de Danzig. Un automobil, în care se se afla un medic anume Mertens, a fost atacat...de o viespe. Insecta buclucașă s'a așezat pe fața șoferului. De acolo a zburat drept pe gîtul doctorului. Alungată, viespea a aterisat din nou pe fața șoferului, apoi pe mîna acestuia, în care și-a înfipt acul cu venin. Toate eforturile de a ucide insecta, au rămas zădarnice. In cursul acestor sforțări, șoferul a făcut o mișcare greșită și automobilul s'a răsturnat în șanțul șoselei. Ambii pasageri au fost grav răniți.

Buturuga mică...

IN PAG. IV-a
ULTIMA ORA

„OPINIA"

LITERARA ȘI ARTISTICA

Curiozități culturale!

Poate că noua organizare a învățământului superior a avut în vedere de a face triaj în cultură și de a pune baricadă puhoiului de titrați. Și poate că această intenție era necesară, mai ales în epoca aceasta de șomaj intelectual. Dar așa cum s'a operat aplicarea legii în cauză, s'a produs o situație cel puțin ciudată. De pildă, la facultatea juridică din Iași, anul preparator a fost admis, în timp ce aceiaș facultate din Capitală l-a respins. Consecința? La București s'au înscris aproape 6,000 studenți, iar la noi abea 60. Desigur, cifrele sânt îndeajuns de elocvente. Ele dovedesc lămurit că prin asemenea procedee curioase nu se poate ajunge scopul propus. Cel mult s'a realizat o centralizare a studenților la Universitatea bucureșteană. Și incontestabil, nu în modul acesta se va izbuti rezolvirea chestiunii surplusului de intelectuali. Noua lege a vrut să deschidă viitorului o sucursală de binefaceri sociale și când colo a creat deocamdată un prezent anacronic.

i. b.

fapte

Un nou Jackie Coogan

Gloria lui Jackie Coogan a dispărut, odată cu vrâsta lui fragedă, care a dat farmecul și originalitatea micului actor. Iată însă că în locul său a apărut un nou copil-fenomen al ecranului. Este vorba tot de un american, de micul Davey Lee. Foarte precoce și de o inteligență extraordinară, acesta a realizat câteva filme care au obținut peste ocean un succes strălucit. Davey Lee a fost descoperit și lansat de către actorul de cinema Al. Jolson, după cum Jackie Coogan a fost de fapt creația lui Charlie Chaplin.

La școală

Găsim într'o revistă germană

(Continuare în pag. II-a)

NOTE MUZICALE

Cu prilejul primului concert simfonic

Simfonia „Lumea Nouă" a lui Dvorak

Bună a fost ideia d-lui A. Ciolan și a orchestrei sale de a ne delecta în concertul de Duminecă cu admirabila *Simfonie e-moll „Din lumea nouă"* a compozitorului ceh A. Dvorak.

Această ultimă simfonie a lui Dvorak a fost compusă de maestru în timpul șederii sale în America, anume din Decembrie 1892 și până la Mai 1893. Maestrul a fost influențat de impresionanta viață exotică în preriile și pădurile virgine ale Americei, cât și de aspectul portului și vieții intense de pe ulițele New-York-ului, după cum o spune într'o scrisoare, adresată cuiva din Bohemia, patriasa, referindu-se la opera aceasta: „n'aș fi compus-o niciodată astfel, dacă n'aș fi văzut America".

Impresia puternică ce i-a făcut lumea nouă—America—este exprimată în muzicalitatea părții din urmă a simfoniei. Cea mai poetică și idilistică înlățișare a regiunilor exotice se recunoaște în partea a III-a. Pare că Dvorak a fost inspirat de scena „Inmormântarea în pădure" din a lui Longfellow „Cântecul despre Hiawatha". Parcă vedem nesfârșita prerie, când cu prelungi acorduri de arcuș orchestra cântă imitând cornul englezesc cu melodie jalnică.

La mijlocul simfoniei, clarinetul ne amintește tabloul impresionant al înmormântării. Dar, iată, apoi, din nou, tonuri mai luminoase și și sunete ce imită glasuri vioase de păsărele ne schimbă impresia.

Scherzo reprezintă „o serbare în pădure, unde dansează Indieni". Este o parte grotescă; prin ritmurile-i vesele, contrastează reușit cu Largo precedent. Cât a stat în America, Dvorak a studiat și cîntecele populare ale Negrilor și Peilor Roșii; în spiritul acestor cântece a și compus pe unele ale sale. In melodica și ritmica simfoniei „Lumea Nouă" se resimte mult influența muzicei locale, dar trecută prin prizma sufletului său de mare artist.

Numai astfel înțelegem cum cel trio din Scherzo sună întocmai ca și cântecul de joc popular ceh și cum după părți vesele, sălbatec de vesele, urmează altele triste, jalnice, ca și cum compozitorul ar fi fost apucat dintr'odată de dorul de casă și de patria-i îndepărtată.

In totul, măestrita instrumentație și bogăția de sunete a acestei simfoniei captivează pe ascultător. Gândind la faptul că nu numai simfoniile, dar și celelalte compoziții ale măestrului Dvorak sunt pe întrecere una mai frumoasă de cât alta, un bine mare ar face dl. A. Ciolan, dacă ar interpreta deacum înainte, la fiecare concert, câte una din ele. D-sa și colaboratorii săi ar lucra astfel și pentru cauza însemnată pentru crearea unei și mai strânse prietenii între poporul cehoslovac și al nostru, bazată pe cunoașterea reciprocă a sufletelor acestor popoare, manifestate prin muzică. Această preocupare s'ar uni cu activitatea din Seminarul de Slavistică al Universității noastre, care lucrează și pentru acest scop, când se țin conferințe și despre poporul cehoslovac.

Dr. Margareta Ștefănescu

Pe şosele, prin munţi şi văi, — pretutindeni, pneumaticele GOODYEAR, vă vor servi în mod ireproşabil.

Ele vă oferă o tracţiune aderentă, exclud slăbirea presiunei în cameră, într'un cuvânt, vă asigură un mers fără griji.

„TEBRIZ" Fabrică de covoare persane Iaşi, strada V. Stroescu 12 (lângă Notre Dame) Casă proprie

Primeşte comenzi şi vinde covoare orientale, cu preţurile cele mai reduse

Ciorapii şi tricotajele

„HERCULES"

fiind căutate pretutindeni, pentru **buna lor calitate** am mai înfiinţat pe lângă Magazinul existent în Str. Lăpuşneanu 38, **un nou depozit de desfacere** sub firma de mai sus,

în Str. Ştefan cel Mare No. 13

unde se va vinde cu preţurile originale a fabricei.

Bogat asortiment în Rochii, Jerseurî, Eşarfe, Chiloţi, Combinezoane, etc.

FACEŢI CUMPĂRĂTURILE
La Magazinul Universal
RATA
strada Gh. Mârzescu 34

Asortat cu : Haine gata, Stofe cu metru, Incălţăminte, Manufactură, Tricotaje, Uniforme şcolare Şoşoni, Galoşi etc. etc. Vânzarea în **rate lunare** şi cu *preţuri convenabile.*

DE INCHIRIAT 2 camere mari **băcătărie** şi atenanse în strada **Rosetti No. 47 ultima casă cu faţa în frumoasa piaţă a Palatului Administrativ, preţ convenabil. A se adresa strada Carp No. 1,**

SE CAUTĂ de către o fabrică de şocloată şi bonboane un *reprezentant* cu garanţie pentru piaţa locală; eventual să aibă şi depozit. A se adresa la ziar.

Noui tablouri
la Pinacoteca din Iaşi
Imbunătăţiri la şcoala de Arte Frumoase

D. Dumitrescu, directorul şcoalei de Belle-Arte, s'a înapoiat din Bucureşti, unde fusese câte-va zile, în interesul instituţiuni.

S'au obţinut pentru pinacoteca din Iaşi 58 tablouri de mare valoare, ce vor fi o podoabă. Ministerul artelor a mai acordat suma trebuitoare, pentru transportarea tablourilor.

D. Dumitrescu a cerut şi a obţinut promisiunea măririi la 300.000 lei, a subvenţiunei pe care ministerul o acordă pentru căminul şi cantina şcoalei.

In principiu s'a stabilit înmulţirea catedrelor la şcoala de Belle-Arte din localitate,—absolut necesară, faţă de marele număr de elevi.

Solemnitatea vizitărei pinacotecei îmbogăţită, va coincide cu întâia conferinţă din ciclul aranjat pentru acest an şcolar. Prima conferinţă va fi ţinută de d. Naum, profesor al şcoalei.

D.

Act de mulţumire

Subsemnatul Pincu Idel stoler, str. Nicolina 53, aduc viile mele mulţumiri d-lui Dr. Bulău medicul Corporaţiei pentru bunul tratament ce mi-a făcut, salvându-mi viaţa şi redându-mă familie.

Ii voi fi veşnic recunoscător.

PINCU IDEL

DESINFECTANTUL INTIM.

Extraordinara răspândire a bolilor sexuale, care azi sunt atât de răspândite datorită neglijenţei. neîngrijirei, intime a ambelor sexe, impune azi fiecărui individ în parte, datoria morală de a se pune atât pe dânsul, cât şi pe aproapele său la adăpostul urmărilor distrugătoare al bolilor venerice. Nu aşteptaţi ca să fiţi şi dv. atinşi de aceste teribile boli, ci îngrijiţi-vă din timp ca să aveţi la dispoziţia dv. un mijloc care să vă dea posibilitatea de a vă bucura fără grijă şi frică de tinereţea dv.

Singurul preparat pentru a evita bolile venerice sigur şi uşor de transportat sunt cunoscutele şi renumitele

Tablete — SEMORI

produse ale casei Luitpold Werke - München - Germania. Mult exprimentate de către medici şi în clinici.

Se găsesc în orice Farmacie şi Droguerie, în tuburi originale a 12 tablete.

Tuburile de Semori originale poartă timbrul de garanţie conform clişeului de mai sus „Crucea roşie cu capul negru".

„OPINIA"
LITERARA ŞI ARTISTICA
(Continuarea din pag. I-a)

această anecdotă, care rezumă un adevăr autentic :

La şcoală, în ora de aritmetică, pentru a uşura explicaţia, profesorul se foloseşte de diferite exemple. La un moment dat, întreabă pe un elev :

— „Dacă mama ta cumpără o pălărie de 50 mărci, un palton de 150 mărci şi o pereche de pantofi de 40 mărci, ce rezultă în total ?"

— „O enormă supărare tatălui meu, domnule profesor".

Paderewski bolnav

Am anunţat că marele pianist Paderewski, fostul preşedinte al Poloniei, se află greu bolnav in America. Din nefericire starea pacientului s'a agravat. Papa Pinx a trimis bolnavului o scrisoare, prin care îi urează grabnică însănătoşire.

Paderewski, precum se ştie, a fost operat de apendicită. Iar acum sufere de o tromboză la un picior. Toate concertele anunţate la New-York, Chicago, Filadelfia, şi alte oraşe americane au fost contramandate.

Imnul păcii

La Paris va avea loc în curând un concurs pentru alegerea unui imn al păcii. Concurează compozitori din toată lumea. Imnul ales va fi lansat pretutindeni, în ţările din toate continentele.

La medic

— Domnule doctor, credeţi că mi se va vedea cicatricea de la operaţia de apendicită ?

— Asta depinde de **dumnevoastră, doamnă !...**

x *Strângând seria de 30 bonuri pe care „Opinia" le va imprima cu începere de Vineri 15 Noembre, fiecare cetitor va căpăta* **gratuit** *o poliţă de asigurare pe viaţă şi va participa la amortizarea* **imediată** *a sumei de* ***20.000 lei.***

O vrăjitoare
dată în judecată

Tg. Frumos 13.—Cu ocazia unei razii făcute de dl. V. Botez şeful poliţiei locale, s'a constatat că femeia Ruhla G. Gherşin din localitate, nemulţumindu-se cu traiul cumpătat la care era silită din cauza câştigurilor restrânse, dar cinstite ale soţului ei, a vrut să-şi îmbunătăţească soarta, exploatând naivitatea şi încrederea mai multor persoane, dornice fie de câştiguri mai bune, fie pentru atingerea a diferitelor scopuri.

Astfel ea a încasat dela diferite persoane sumi de bani, cărora dându-le în cărţi şi făcându-le „vrăjitorii", le-a asigurat că le va îndeplini dorinţele.

A fost dată în judecată în baza art. 332, 333 şi 334 din codul penal.

Desmințire,— Desmintem ştirea apărută din eroare în ziarul nostru de eri, că a fost urmărit pentru furt d. Avram Schrer ; ci era vorba de numitul Aron Gherer, de loc din Basarabia.

Reclamaţie : Comerciantul Avram Marcovici din localitate a reclamat d-lui V. Botez, **şeful poliţiei, pe fiul său Iosub, că i-a furat un cal cu căruţa.**

Calmet

De vorbă cu d. Ionel Teodoreanu
(Continuarea în pag. II-a)

— Nu.

— Atunci ?

— Despre Riond, boxerul.

Ca prin farmec, domnul Ionel Teodoreanu devine afabil şi zimbitor.

— Riond, domnul meu, este un superlativ cu pumni : adică e cel mai bun, cel mai ştiinţific boxeur al acestei ţări. E „Miss Box" a României. Nu crezi ? Roagă-l să-ţi acorde privilegiul unui singur pumn : te asigur că vreme de 20 minute vei fi cloroformat.

— Credeţi că va izbuti Riond să determine o mişcare în favoarea boxului ?

— De l Sper. Pentru asta lupt. Am întreprins, deocamdată singur, o adevărată campanie de presă pentru promovarea acestui sport.

Voi căuta să clarific o eroare frecventă în privinţa boxului : Neiniţiaţii prezumţioşi, confundă *boxul* cu *bataia* şi condamnă boxul în numele civilizaţiei şi al intelectualismului. Ce nerozie ! Boxul faţă de bătaie are aceiaşi situaţie ca şahul faţă de arşice. Boxul, domnul meu, în esenţă, e un joc de şah violent, şahul puterii. Fiecare pumn într'o luptă de box, nu e datorit hazardului, ci e acţionat de cea mai sponană şi mai fulgerătoare inteligenţă. Dar aceste adevăruri nu trebuiesc *proclamate*, ci *dovedite.* Şi ele vor fi mai eficient *dovedite* de pumnul lui Riond, decât de verbul sau de pana mea. Riond în curând, va face o exhibiţie pe scena unui cinematograf ieşan. Va fi edificatoare. Vor vedea cu acel prilej ieşenii, că trupul omenesc e tot atât de necunoscut ca şi America înainte de a o fi ouat Columb. Căci oamenii de azi apreciază trupul ca o pacoste care trebuie îmbrăcată hrănită şi încălzită—când îţi aparţine în calitate de tine însuţi sau de copil al tău—şi ca o pacoste care trebuie desbrăcată—când e femeie. Ori trupul, trupul acesta ticăloşit de viaţa de toate zilele, de vrâstă şi de profesii, mai conţine în el, superbă, şi acea putere liberă care apare în epopeia lui Homer. Şi boxul, domnul meu, oricât de paradexală ar părea afirmaţiunea mea, prin generoasa lui violenţă, deşteaptă în trupul omenesc acel sâmbure epopeie închircit din viaţa modernă caşi coada de maimuţă pe care o aveam când am descins din crengile copacilor, maimuţe pentru a lepăda numele de maimuţă şi coada, păstrînd însă restul. Te salut.

...Şi domnul Teodoreanu m'a părăsit, lăsându-mă să meditez singur asupra ultimei sale observaţiuni... cam pesimiste.

C. VLAD

Femeile fardate

A-şi acoperi cineva obrazul cu pudre, farduri, loţiuni şi creme înseamnă că se induce în eroare, pe sine însuşi şi pe nimeni altul. Nici odată pielea nu este mai frumoasă decât în starea sa naturală, şi nici o femee cu obrazul vopsit nu va fi atât de atrăgătoare cum este aceia, al cărei ten se află într'o perfectă stare prin întrebuinţarea pomadei Cadum. Un masaj făcut în fiecare seară cu cold cream şi pomadă Cadum, în părţi egale, dă pielei o înfăţişare ireproşabilă. Acest masaj face să înceteze imediat mâncărimile, şi are un efect calmant şi descongestionant. Pomada Cadum produce rezultate foarte bune în eczemă, coşuri, pete, jupuituri, eruptii, pecingene, tăeturi, impunsături de insecte, etc.

FILE DE CARNET

Almanahuri, calendare
Continuarea din pag. I-a)

Domnul (entuziasmat). Bravo piciule ; eşti foarte curajos. Ţi-ai salvat amicul dela înec, când s'a spart ghiaţa. Spune drept, îţi iubeşti aşa de mult prietenul ?

Piciul. Vai domnule, ce era să fac ? Doar avea în picioare patinele mele.

Şi pentru a încheia seria aceasta de hazlii anecdote, trebue să citâm răspunsul ilustrului compèr Jacques, la o haltă din Paris, într'o situaţie care se potriveşte de minune, cu situaţia compèrilor din patriarhalul nostru Iaşi.

Prietenul. Pentru ce eşti atât de trist ? Lasă, cu vremea toate trec.

Comp. Jacques. Afară de tramwai.

I. Fr. BOTEZ

INFORMAŢIUNI

x *Sâmbătă 16 Noembre se va oficia la Faraoani parastasul de şase săptămâni pentru odihna sufletului fostului regent C. Buzdugan.*

x **Un puternic incendiu a distrus casa d-lui învăţător I. Borţeanu din com. Boroia (Fălticeni). Focul a luat naştere din neglijenţă unui servitor.**

x Prin decizie ministerială d. comisar Bobeica P. a fost transferat dela poliţia Bacău la Prefectura poliţiei Iaşi.

x Eri s'au prezintat la prefectura poliţiei, nouile funcţionare numite prin încadrare : d-rele Andriew, Catzichi, Vasiliu şi Apostol, precum şi domnul Comisar special Huzărescu, şeful biroului de informaţii a prefecturei.

Tot eri s'au prezintat şi noui detectivi ataşaţi prin incadrare la poliţia Iaşi.

x LOGODNĂ.—Sâmbătă seara a orele 6, a avut loc, în casele d-nei şi d-lui avocat Grigorie Suţu, din str. Seulescu, logodna d-rei Edmea Suţu, nepoata d-lor Grigorie şi Rudolf Suţu, cu d. Ştefan Veron, fiul d-nei D. Tacu. Inelele au fost schimbate de d-na şi d. Petru Terenzi.

S'a petrecut minunat până seara târziu, după ce s'a servit un copios bufet. In distinsa asistenţă, am observat : d-na şi d. D. Tacu, d-na şi d. Grigorie Suţu, d-na şi d. Rudolf Suţu, d-na şi d. Petru Terenzi, d-na Ecaterina Băncilescu, d-na şi d. dr. Iamandi, d-na şi domnul Mircea Pilat, doamna şi domnul Cornea, doamna şi d. Oscar Vălescu, d-na Fătu (P. Neamţ), d-na Dea Bogonos, d-na Maria J. Ghyka ; d-rele Sylvia Iordăchescu, Carmen Antoniu, Alice Vizanti, Rodica şi Georgeta Suţu, Tacu, Chinchievici ; d-nii Semaca (Piatra N.), Malian, Dim. Suţu, Eugen Balş.

x Examenele pentru intrarea în căminurile studenţeşti din localitate, la facultatea de ştiinţi, au luat sfârşit eri. Astzi s'a dat rezultatul şi la facult. de litere, pentru aceleaşi examene.

x *Preoţii din Tg. Frumos,* luând iniţiativa de a face o pomenire publică pentru toţi preoţii şi cântăreţii morţi, ce au servit la bisericile din localitate, invită pe familiile preoţilor şi cântăreţilor morţi şi pe toţi fiii lor duhovniceşti de a lua parte la această solemnitate, ce va avea loc în ziua de 16 Noembrie (Simbătă) la Biserica : „Pogorârea Duhului Sfânt" (Măicuţa).

x **Examenile învăţătorilor.** *Pentru examenele de înaintare* a învăţătorilor care au loc în ziua de 15 Noembrie, s'a numit următoarea comisiune la Iaşi :

M. Bantaş, preşedinte şi şt. naturale, Bârsănescu pedagogia, Gh. Ghibănescu româna şi Al. Băleanu istoria.

Pentru examenul de definitivat al învăţătorilor, acordat în mod excepţional şi care se ţine tot la 15 Noembrie, s'a numit următoarea somisiune la Iaşi :

I. Hotnog, preşedinte, Usatiuc, română, d-na Petrovanu geografia, M. Botez, matematici şi E. Lupu şt. naturale.

x Dispensarele comunale din localitate nu mai pot funcţiona, întrucât primăria locală a uitat să le înzestreze cu cantitatea de lemne necesară pentru încălzitul odăilor.

x Consiliul superior al armatei va judeca zilele acestea recursul făcut de maiorul Comăniţă din Bălţi contra hotărârii Consiliului de război din localitate, prin care este condamnat pentru că din dragoste pentru o femee, a răspândit un manifest contra comandantului regimentului.

x Doctorul **BRENER** *specialist mamoş,* boli de femei, consultaţii de la 2 până la 6 p. m.

x Curtea de apel secţia II, judecă azi apelul făcut de membrii Camerei de Comerţ, secţia industrială, contra deciziei Uniunei camerelor de comerţ din Bucureşti prin care s'a invalidat alegerea dela această secţie.

x *Prinderea unui pungaş.*—Eri după amiază, a fost arestat în hală, individul Pavel Croitoru, care a fost prins în momentul pe când încerca să sustragă din buzunarul unei femei o sumă de bani.

Din cercetările făcute la legiunea de jandarmi. s'a stabilit că Pavel Croitoru este un periculos pungaş de buzunare, care operează de mai mult timp prin halele şi iarmaroacele din oraşul şi judeţul nostru.

Ancheta în legătură cu prinderea acestui pungaş de buzunare, este în continuare, deoarece se bănuieşte că Pavel Croitoru are complici.

Din mizeriile vieţii

Traiul impresionant al doi tineri ieşeni

— ZIUA ELEVI ŞI NOAPTEA BIRJARI —

Indatoririle de reporter mă obligă să viu în fiecare zi la orele 11 dimineaţă la prefectura de poliţie, unde domnul Em. Marcu, secretarul chesturei, îmi pune la dispoziţie buletinul faptelor întâmplate în oraş în ultimele 24 ore.

Datorită acestei obligaţiuni, mă găseam în una din zilele trecute în cabinetul d-lui Marcu, când s'a prezentat o delegaţie din partea sindicatului birjarilor căpraşi spre a protesta că se eliberează carnete de conducători de trăsură fără avizul sindicatului de breaslă şi astfel înmulţindu-se numărul birjarilor, va creşte pomajul.

Delegaţia a arătat că numărul de astăzi al birjarilor este mult mai mare decât cel necesar, fiind trei conducători pentru o trăsură şi deaceia cu cât numărul creşte, birjarii mai bătrâni care au câte 20—30 ani de căprărie, rămân muritori de foame.

Delegaţia a mai relevat că acum câtva timp s'a eliberat un carnet de conducător unui băiat de 16 ani, fără avizul sindicatului.

Ziua elevi şi noaptea birjari

La această din urmă relatare a delegaţiei birjarilor a intervenit d. Marcu, făcând o dezvăluire cu adevărat senzaţională.

Băiatul de 16 ani căruia i s'a dat carnet de conducător de trăsură *este ziua elev în clasa treia a Liceului Naţional* iar noaptea birjar, pentru a se putea întreţine nu numai pe dânsul, dar şi familia lui din cartierul Păcurari, deoarece tatăl său vechi birjar a căzut bolnav la pat.

Când tatăl n'a mai putut să aducă hrana necesară familiei, s'a suit fiul pe capră şi şi-a salvat familia din ghiarele foametei; dar în acelaş timp nu a lepădat cartea care-i va fi de folos mai târziu.

Dar acesta nu este un caz unic. Secretarul chesturei poliţieneşti a relevat că şi un elev dela Şcoala de Arte şi Meserii lipsit cu desăvârşire de mijloace, s'a angajat noaptea ca birjar, iar dimineaţa la orele 8 este prezent la şcoală, nici unul din colegii săi nebănuind viaţa lui de noapte.

Traiul acestor doi elevi de zi şi birjari de noapte, e atât de impresionant încât faptele însăşi evidenţiază prea bine tragedia lor, fără a mai fi nevoie să înzistăm prea mult. Nu dăm numele lor pentru a nu le creea o situaţie dificilă între colegii lor elevi.

*

In faţa senzaţionalelor relatări ale d-lui Marcu, delegaţia birjarilor a cedat şi n'a mai cerut retragerea carnetului băiatului de 16 ani.

L. PAUL

Pe urmele unei bande de răufăcători la Iaşi

Autorul jafului din str. Mârzescu prins?

După săvârşirea îndrăzneţului atac din str. Mârzescu asupra casierului Băncii de Credit şi Industrie, poliţia a întreprins cercetări în diferite direcţiuni, unii bănuind că la mijloc n'ar fi exclusă şi o simulare.

După o săptămână de investigaţii, poliţia a dat de urmele unei întregi bande de răufăcători, iar şeful ei a putut fi arestat astăzi dimineaţă.

Astăzi la prânz dela chestura poliţienească s'a comunicat ziariştilor numai că autorul jafului din str. Mârzescu a fost prins.

Alte amănunte nu se pot da în interesul cercetărilor urmând să fie arestaţi şi complicii îndrăzneţului răufăcător.

Atât şi nimic mai mult.

*

Cel arestat este interogat la circ. I poliţienească, unde investigaţiile sunt conduse de un inspector de poliţie. Din câte s'au putut afla se pare că cel arestat este bănuit şi de spargerea unei bănci.

Se crede că până diseară vor putea fi arestaţi şi complicii şi apoi se vor da presei toate amănuntele.

REP.

NUMAI 2 ZILE MAI SUNT PÂNĂ LA APARIŢIA PRIMULUI CUPON CARE VA DA DREPTUL CITITORILOR NOŞTRI LA O POLIŢĂ DE ASIGURARE GRATUITĂ A SOC. STEAUA ROMÂNIEI CU AMORTIZARE IMEDIATĂ DE

20.000 LEI

NU NEGLIJAŢI A DETAŞA CUPONUL CU INCEPERE DE LA 15 NOEMBRIE

INFORMAŢIUNI

x *Azi după amiază are loc la corpul IV armată consfătuirea capilor autorităţilor locale, spre a se lua ultimele măsuri, pentru primirea prinţesei Ileana.*

x *Epidemiile.* — In spitalul de izolare se aflau eri 83 de bolnavi de scarlatină.

— In com. Prisacani s'au declarat câteva cazuri de febră tifoidă.

x Cererea de eliberare făcută de croitorul Vigder Cahane din str. Muzelor, a fost respinsă. El a făcut apel la Camera de punere sub acuzare.

x *Gimnaziul „Gh. Gh. Mârzescu" din Sculeni,* îşi închide porţile.

Acest gimnaziu, pe lângă sumele ce le procura comitetul şcolar, îşi complecta resursele necesare din subvenţiile ce le acorde ministerul de instrucţie, judeţul şi comuna.

Toate aceste subvenţiuni, din spirit de economie au fost suprimate.—ceia ce pune gimnaziul în imposibilitate de a funcţiona. Comitetul şcolar, în frunte cu prezidentul lui, d. Eugen Pavelescu, a demisionat.

x In legătură cu cele întâmplate la biserica „Sf. Vasile" din localitate, cu ocazia celebrării nunţei d-lui Dumitru Ungureanu cu domnişoara Maria Ionescu, ni se relatează că femeia Elena Stejar n'a scos cununia din capul miresei. Nuntaşii au evacuat-o înainte de a comite orice act necugetat, iar oficiarea cununiei n'a fost întru nimic tulburată.

x In ziua de Vineri 15 Noembrie, va avea loc instalarea d-lui A. Stefanescu, noul consilier agricol al jud. Iaşi.

x **Vaccinul B. C. G.**—La Academia de medicină din Paris, s'a luat act cu aplause de un raport al d-lui profesor Cantacuzino, despre rezultatul vaccinării în România, în contra tuberculozei,

Dela 1926—1929, spune d. profesor dr. Cantacuzino. 17535 copii au fost vaccinaţi contra tuberculozei, dintre care 1,005, trăind într'un mediu contamioat şi fără a se fi putut lua vre-o măsură de izolare.

Dar nu numai că nu s'a constatat vreun deces atribuit vaccinului, dar mortalitatea a scăzut simţitor.

După profesorul Cantacuzino, trebue a se vaccina în contra tuberculozei, nu numai copiii nou născuţi şi trăind într'un mediu de tuberculoşi, dar toţi copiii, fără excepţie.

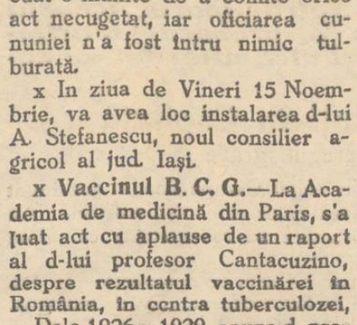

x Comisia de disciplină a cefereului, sub preşedinţia d-lui consilier Scripcă, a condamnat la 15 zile excludere pe mecanicul Culinovschi Vladimir dela depoul Tecuci, acuzat că şi-a falsificat un permis de călătorie.

x Astăzi dimineaţa a fost adus la legiunea de jandarmi din localitate, individul Libovschi Toader, care a încercat să călătorească fără bilet în trenul Bucureşti-Iaşi, ascunzându-se pe acoperământul trenului.

x *Comisiile interimnre rurale.*— Prefectura judeţului nostru a primit astăzi o adresă de la ministerul de interne, prin bare se comunică o serie de instrucţiuni asupra normelor de funcţionare a comisiunilor interimare, la comunele rurale.

Comisiunea interimară va avea un preşedinte numit prin decret regal sau deciziune ministerială şi un număr nelimitat de membrii.

Deciziunile comisiunei interimare vor fi valabile când vor fi valabile când vor avea aprobarea majorităţei membrilor ei.

De asemenea mai este interesant faptul că preşedintele comisiunei interimare, va aveg aceiaşi retribuţiune ca şi primarul ales.

Rep.

x **Pentru comunitatea israelită.**—Ieri au avut loc două întruniri ale listei No. 1, în vederea alegerei pentru comunitatea evreească din localitate.

La prima întrunire, din cartierul Păcurari, au luat cuvântul d-nii Rubin, Averbuch, Şmil Herş (meseriaş), etc.

A doua întrunire populată, s'a ţinut la sinagoga din str. Sf. Lazăr. D. I. Mendelsohn a expus programul listei No. 1; apoi d. av. Kelpner a vorbit despre nevoile clasei muncitoreşti. A mai luat cuvântul d. Petruşca etc.

*

— Aseară a avut loc în sinagoga „Lupu Şvarţ" din strada Socola o întrunire a candidaţilor listei No. 2.

A asistat un public numeros, *D. N. Baroner* comunică că programul grupului Grosvald conţine înfiinţarea de cantine şi ceaiinării pentru populaţia nevoiaşă.

D. Carol Drimer arată—după statistici—că tuberculoza, sifilisul, alcoolismul şi cancerul făcu ravagii în populaţiunea evreiască din Iaşi şi cu o comunitate cinstită va face ca aceste flagele să dispară.

Dl. T. Weissman solicită voturile alegătorilor pentru lista No. 2.

x **Concurs automobilistic.** — In ziua de 17 Noembrie va avea loc un mare concurs automobilistic, organizat de către Automobil-club-moldovenesc.

Circuitul acestui concurs va fi: Iaşi-Tg.Frumos-Paşcani-Botoşani-Mihăileni-Solca-Cacica-Drăgăşani Roman-Tg.-Frumos-Iaşi.

x *Aglomeraţia la cantinele studenţeşti.*—In anul acesta, la Cantina studenţască universitară din Păcurari, s'au înscris să iea masa aproape o mie de studenţi şi studente. In mod regulat ieau masa 700 studenţi. Imbulzeala aceasta deosebită se datoreşte numărului mare de noi bacalaureaţi, din Iunie şi Septembrie a. c. şi cari acum s'au înscris în anul preparator la Universitatea noastră, precum şi desfiinţării căminurilor studenţilor în medicină „Mârzescu" şi a colegiului latin din str. Codrescu.

x *Impozitul pe salar.*—Se aduce la cunoştinţa tuturor Instituţiilor particulare, precum şi D-lor Comercianţi şi Industriaşi, cari reţin şi achită impozitul pe salar să se prezinte Administraţiei Financiare Iaşi, Biuroul Mobiliar, pentru a li se viza borderourile de vărsare şi totodată a aduce şi registrele salariaţilor pentru verificare.

Pentru cei ce nu sunt la curent cu plata acestui impozit, se acordă un singur termen de plată până la 1 Decembrie a. c., bine înţeles scutirile de amendă vor depinde de cazuri, iar după această dată vor fi obligaţi a plăti impozitul dublu.

INSERŢIE 1)

Primim următoarele:

Domnule Director,

Vă rog să binevoiţi a publica alăturata scrisoare deschisă adresată membrilor Comunităţii evreeşti din Iaşi, pentru care vă mulţumesc anticipat.

Către alegători evrei,

Mulţumesc Evreilor alegători, care au intervenit pe lângă mine, ca să candidez la alegerea Comunităţii Israelite din Iaşi, care va avea loc în ziua de 24 Noembrie a. c.

Nu pot candida, de oarece nu am timpul necesar a mă ocupa serios de interesul Comunităţi, în al doilea rând nu înţeleg a ocupa un loc, fără să aduc foloase instituţiunei unde candidez.

Din listele de candidaţi care au fost depuse găsesc alături de D-l S. O. Grosvald, care este o persoană cinstită, elemente de valoare ca: Alexandru Einhorn, Petre Ghinsberg, I. Blechman, Kiva Ornştein avocat şi reprezentanţii Soc. „Caritas Humanitas" prin D-nii: Carol Drimmer, M. Rosenblatt, S. Moscovici, I. Braunştein, David Şmil şi Leonaş Aronovici şi am convingerea ca aceste persoane împreună cu toţi candidaţii de pe lista D-lui S. O. Grosvald, nu urmăresc nici o politică sau ceva foloase personale ci numai interesul Obştei.

In tot cazul n'aşi fi candidat alături de D-l Ilie Mendelsohn & Co. nu că mă îndoiesc asupra cinstei lor, dar sub masca Zionismului şi Clubul Naţional Evreesc, au găsit cu cale cu ocaziunea Paştelui din anul acesta să speculeze în ultimul grad azima, ca preţ şi calitate, ceea ce în alte oraşe nu s'a întâmplat, lucru contra căruia am protestat în mai multe rânduri prin presă.

In al doilea rând D-lor nu urmăresc interesul obştei ci urmăresc pur şi simplu politica, fie Zionistă, fie Clubul Naţional Evreesc, fie traficarea cu partidele politice pentru alte interese.

In Comunitate nu are ce căuta politica şi nici Zionismul ci mai presus de toate interesul general este ca să fie ajutate instituţiunile locale ca: Spitalul Israelit, Spitalul de Copii Dr. Ghelerter, Azilul de Bătrâni cât şi alte instituţiuni Evreeşti similare, unde sunt căutaţi în majoritate oameni săraci

Dar cu părere de rău observ la Dl. Ilie Mendelsohn & Co. şi foştii conducători ai Comunităţii Israelite au găsit cu cale să deie sume ridicole la unele instituţiuni şi la altele nimica, motivele le cunosc D-lor şi Dvs. avantajând în special pe unii.

Totodată am avut cinstea să fac parte în Comisiunea de împăcare din grupul Grosvald, ca să fie o listă unică, cu toată bunavoinţa din partea grupului Grosvald, D-l Ilie Mendelsohn & Co. a căutat pe toate căile a băgat partizani din Clubul Zionist şi din Clubul Naţional Evreesc nu oameni cu dor de muncă şi care nu fac politică.

Pentru aceste motive, vă rog pe Dvs. D-nii alegători Evrei, care aţi avut dragostea ca să candidez şi eu pe lista de candidaţi, să votaţi cu încredere lista No. 2, în frunte cu D-l S. O. Grosvald, care aduce garanţii serioase şi în al doilea rând să vedem şi noi ce au să facă şi D-lor.

Am văzut ce a făcut Comunitatea în frunte cu d. Ilie Mendelsohn & Co. care numai o jale a lăsat în timpul cât au condus'o cu chestiunea Azimei şi cu asistenţa socială şi cu toate interesele săr cimei.

Cu toată stima

al Dvs. I. BEMBASAT
Consilier la Soc. Caritas Humanitas, fost Cons. în Comis. Alegerilor Azilului de Bătrâni în anul 1928 şi fost Cons. în alegerea Dispensarului Medical, Azilului de Noapte, 1929.

1). Ziarul nu răspunde de cele cuprinse în această rubrică.

INFORMAŢIUNI

x *Mult anunţatul proces literar asupra lui Oto Weininger, care a stârnit un viu interes în rândul intelectualilor ieşeni şi-a prilejuit un interesant schimb de vederi şi comentarii asupra filozofului vienez, va avea loc irevocabil la sfârşitul acestei luni.*

x In zilele de Vineri 15 şi Sâmbătă 16 crt. Dl. Prof. Dr. C. I. Parhon va fi în localitate. Consultaţiile dimineaţa la Spitalul Socola, după amiază de la 3—5 ore la Institutul de Radiologie al D-lui Dr. Radu, (str. V. Alexandri).

x Firma S. Kahane S-sori a donat suma de Lei 1000 *Azilului de Bătrâni,* în loc de coroană în memoria defunctului *Leon Wechsler* fost mulţi ani comptabil al acestei case.

x Joi 14 Noembrie împlinindu-se un an de la moartea regretatei profesoare Maria Herovanu se va oficia un parastas pentru odihna sufletului la ora 11 dim. în cimitirul Eternitatea.

x **D. Profesor Dr. I. Tănăsescu s'a mutat în str. Coroi 4. (Intrarea prin str. Carol sau N. Gane).**

x **Confecţiuni militare.**— *Se aduce la cunoştinţa Domnilor Ofiţeri din garnizoană şi provincie că la maison „Derby" din str. Ştefan cel Mare 23, au sosit noile transporturi de stofe Kaki pentru mantale şi Ratineuri pentru Dolmane. Confecţiunile se execută în rate lunare.*

x Cumpăraţi bilete de la Loteria Cluj.

SPECTACOLE

x Teatrul cinema „TRIANON" prezintă **Cea din urmă mască** *(Păcatul unei femei frumoase),* puternică dramă cu frumoasa MARCELA ALBANI şi cu extraordinarul tragedian sovietic IVAN ROWENSKY. Realizare de mare valoare artistică, **Cea din urmă mască,** este ultimul rol al unui genial actor distrus de gelozie. ROWENSKY, are-o foarte frapantă asemănare cu JANNINGS, a fost denumit de critică, în urma acestui mare succes DER NEUE JANNIGS.

Ai 2-lea film al programului: **Căsătoria pe Bord** este o foarte delicioasă comedie.

Doctor Max Ochin
Specializat la Paris în
BOLI INTERNE
(inimă, plămâni, stomac, ficat şi intestine).
Consult. între 4—7 d. a.
în str. Bărboi No. 17 bis

Ziarul „Opinia" se găseşte până la ora 1 noaptea la Regia de sub Hotelul Traian.

Instituţiile locale

O vizită la liceul „Oltea Doamna"

Noua direcţie.—O iniţiativă lăudabilă. — Liceul dublu. — In amintirea foastei directoare. — Activitatea d-nei M. Roiu. —

Zilele acestea a avut loc la liceul de fete „Oltea Doamnă" serbarea patronului şcolii, cu care prilej—conform unei tradiţii stabilite de ani de zile de către foasta directoare d-ra Tereza Strătilescu, retrasă la pensie, — s'a făcut şi darea de seamă a anului şcolar expirat distribuindu-se premiile şi menţiunele.

Noua directoare a şcoalei *d-na Margareta Roiu,* care de ani de zile funcţionează la catedra de Matematici a acestui liceu, luându-şi în primire postul, a ţinut să organizeze oarecum această şcoală venind—cum se va vedea—în ajutorul multor părinţi care nu-şi puteau înscrie copilele în liceile statului, fiind nevoiţi a plăti taxe formidabile liceielor particulare.

Astfel d-na M. Roiu a dublat toate clasele pentru care părinţii plătesc una şi aceiaşi taxă legală de 3000 lei pe an. Actualmente funcţionează dar la şcoala „Oltea Doamna" 14 clase complecte, adică liceul dublu, fără curs paralel cu taxele speciale ca mai înainte. Iniţiativa noii directoare d-na M. Roiu este foarte lăudabilă întrucât ea răspunde unei nevoi reale şi în felul acesta elevele obţin învăţământul de stat, liceu complect, fără a fi nevoite să plătească taxe mari la şcoli particulare sau meditatorilor pentru preparaţii în particular.

D-na Roiu a luat deasemenea o serie de măsuri pedagogice disciplinare pentru bunul mers al şcolii şi pentru buna educaţie a elevelor. Domnia-Sa a pus în stare de perfectă funcţionare căminul şcolii, luând măsuri pentru buna întreţinere a elevelor.

Noua directoare a hotărât ca serbarea de fine de an să se facă în viitor în cursul lunei Iunie, când se vor distribui premiile, patronul şcolii serbându-se deosebit.

Din iniţiativa comitetului şcolar şi datorită membrilor acestuia şi cu deosebire d-lui D. Celibidache, s'a construit o sală specială pentru conferinţe şi festivităţi şcolare, care poartă numele foastei directoare „Tereza Stratilescu" drept omagiu pentru remarcabila activitate desfăşurată la liceul „Oltea Doamna", activitate pe care o continuă astăzi d-na Margareta Roiu.

In noua organizare, liceul dublu „Oltea Doamna" este frecventat anul acesta de un număr aproximativ de 700 eleve.

J. G.

In chestia anului preparator

LA FACULTATEA DE DREPT

Astăzi dimineaţă la ora 11, o delegaţiune de studenţi s'a prezentat d-lui Dragomirescu, decanul Facultăţei de Drept, prezentând un memoriu prin care studenţii anului preparatoriu, ai numitei Facultăţi, cer unificarea studiilor din acest an, cu anul prim de licenţă, după cum s'a procedat şi la celelalte facultăţi similare din ţară.

Decan a promis că dacă celelalte facultăţi vor desfiinţa anul preparator, se va proceda la fel şi la facultatea ieşană.

Studenţii au plecat satisfăcuţi de promisiunea d-lui decan.

In jurul dispariţiei

unei perechi de amorezaţi

Ancheta în legatura cu misterioasa dispariţie a tânărului D. Tarcan, din trenul Bălţi-Iaşi a continuat; şi în ultimile două zile s'au făcut o serie de noui şi interesante descoperiri.

Mirajul Parisului

Autorităţile locale au primit informaţiuni dela poliţia capitalei, prin care se arată că acum patru zile, au luat drumul spre Paris, doi tineri, ale căror semnalmente corespund întocmai lui D. Tarcan şi fetei Victoria Enăşescu din Bălţi, care este iubita tânărului ieşan.

Ulterior, fam[illegible]escu din Bălţi, a re[illegible] Victo[illegible] Enăşescu [illegible] dispărut de acasă luând cu ea o însemnată sumă de bani.

Desigur, Tarcan a venit la Bălţi, unde s'a întâlnit cu iubita sa, Victoria Enăşescu, cu care a aranjat fuga; deoarece părinţii lor se opuneau la căsătoria acestora. Cei doi tineri au luat drumul spre Paris, unde speră că vor găsi fericire.

CONCERTUL

d-nei Goldştein (canto) şi al d-rei Schoenberg (piano)

După cum am anunţat, în serile de 15 şi 17 Noembrie vor avea loc, în sala Conservatorulu, concertele cunoscutelor virtuoase artiste d-na Sarah Goldştein (canto) şi d-ra Irma Schoemberg (piano), cu un program ales.

Cu prilejul unui concert anterior, colegul nostru Wratislavius a caracterizat astfel pe talentata pianistă d-ra Irma Schoenberg.

„Un puternic temperament artistic, a studiat intens vreme îndelungată, şi-a însuşit o admirabilă tehnică şi cu acestea înarmată, a atacat cele mai dificile opere muzicale, fără preocupare de efect imediat sau de câştigare a auditorului. Ci vreme îndelungată şi cu râvnă a căutat să pătrundă intenţia creatorului operei. A reuşit... D-ra Schoenberg n'a debutat ci s'a afirmat dintr'odată ca o muzicantă de rasă, care porneşte cu hotărâre pe o cale bine precizată",

Iată motivele pentru care melomanii ieşeni vor audia cu plăcere concertele d-rei Schoemberg şi d-nei Goldstein.

ULTIMA ORĂ

D. MANIU S'A INCURCAT
IN CHESTIA REMANIERII
ZĂPĂCEALĂ IN CABINET

Bucureşti 13. — In cercurile guvernamentale a domnit ieri o zăpăceală generală.

Şi-au înaintat demisiile miniştrii ale căror departamente se suprimă, dar şi unii miniştrii despre care se credea că nu vor fi remaniaţi, cum este cazul d-lui Răducanu. Ofertele pentru directoratele regionale făcute de d. Maniu, au fost aproape toate refuzate. Miniştrii se dădeau la acte şi declaraţiuni publice, care pun în situaţie critică pe d. Maniu.

D. Ciceo Pop este supărat foc. Iar d. Stere este furios, cerând numaidecât ca Basarabia să fie reprezintată în guvern, dându-se un portofoliu d-lui Halipa.

*

Pentru moment s'a părăsit formula remanierii, vorbindu-se numai de o complectare a cabinetului.

D. Maniu va fi primit la prânz de Inalta Regenţă, căreia îi va aduce la cunoştinţă demisiile ministeriale care s'au produs. Probabil că va prezinta şi decretele de numire a noilor miniştrii. Dar d. Maniu e hotărât să nu le dea publicităţii decât mâne Joi.

D. VINTILĂ BRĂTIANU
LA INALTA REGENŢĂ

Bucureşti 13.--După şedinţa de ieri a comitetului de conducere liberal, d. Vintilă Brăteanu a cerut audienţă la Inalta Regenţă. Dela palat s'a comunicat d-lui Brăteanu că va fi primit astăzi la ora 11 a. m.

După cât se ştie, şeful partidului liberal va protesta în special în contra politicii guvernului faţă de funcţionării publici, arătând că se desorganizează administraţia ţării, în interese de partid. Liberalii vor anula în primul prilej schimbările şi pensionările ilegale comise de guvern.

Un nou val de teroare în Rusia
Organizaţii contra regimului sovietic.--Şi femeile luptă împotriva bolşevismului.--Numeroase condamnări la moarte

Kovno. (Ceps).—Aproape zilnic sosesc ştiri din Rusia despre descoperiri de organizaţii contra-revoluţionare, care au luptat contra regimului sovietic. Tot atât de dese sunt şi ştirile despre executările ce au loc la Moscova şi în alte regiuni ale Rusiei sovietice. Valul represiunilor s'a deschis prin împuşcarea la Moscova a 5 generali din fosta armată rusă.

In ultimele zile s'a descoperit în regiunea industrială Ivanovo-Voznesensk, o organizaţie pe care presa sovietică o numeşte „Grupul contra-revoluţionar de spionaj". Această organizaţie ar fi fost urmărită de mult pentru activitatea ei antibolşevică condusă de foştii ofiţerii Pepelevski Levandovski şi comerciantul Chizchizov.

G.P.U a ordonat împuşcarea fără judecată a lui Pepelevski. Ordinul a fost imediat executat. Levandovski se află în închisoare şi îl ameninţă aceiaşi soartă. Chinchizov a fost deportat în Siberia.

După cum se anunţă din Kazan, au fost descoperite acolo diferite organizaţii femenine, cari au luptat împotriva măsurilor sovietice.

In aceste organizaţii au participat femei tatare şi lupta cea mai activă au dus-o împotriva rechiziţionării cercalelor. In satele tatare din jurul oraşului Kazan au luat fiinţa numeroase organizaţii religioase, cari au declarat război instituţiilor comuniste.

Un comunist a fost împuşcat şi mai mulţi răniţi. Zilele acestea au fost luate energice măsuri represive împotriva acestor organizaţii.

In regiunea Kuban instituţia G. P. U. a descoperit o organizaţie antibolşevică în fruntea căreia a stat avocatul Savitki.

Imediat G. P. U. a dat o sentinţă prin care s'a condamnat la moarte pe şeful organizaţiei şi pe alţi zece parlicipanţi activi. Sentinţa a fost executată fără nici o întârziere.

Deasemenea în ultimele câteva zile au fost arestaţi pe liniile din jurul Moscovei 140 funcţionari de cale ferată, invinuiţi de sabotaj şi călcarea disciplinei.

Alţi 90 funcţioanri de cale ferată vor fi aduşi în curând în faţa tribunalului în urma aceleiaşi învinuiri.

In regiunile de sud ale Rusiei vor avea loc în curând mari procese contra ţăranilor, cari au ascuns grânele şi au atacat organele de aprovizionare.

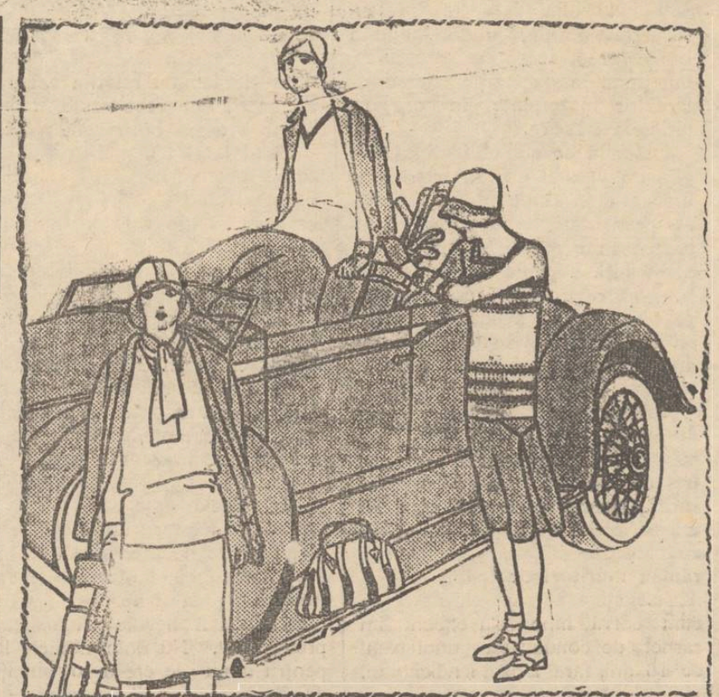

Lumea eleganta poarta
TRICOTAJELE MONICA
Depozitar SOLAVICI Lipscani 37
Bucuresti

Kaiserul Wilhelm
face proces de calomnie

Berlin 13,—Ziarul „Morgenpost" a publicat un articol intitulat „Tovarăşul de afaceri Wilhelm II", prin care fostul Kaiser era acuzat că avea interese băneşti în uzinele Krupp şi în toate comenzile militare ale statului german.

Articolul mai cuprindea şi alte acuzaţii grave.

Avocatul dr. Bloch, împuternicit de ex-Kaiser, a intentat proces de calomnie prin presă.

Catastrofa vulcanică
din Guatemala

New-York 13.—Persoane sosite din Guatemala povestesc lucruri înfiorătoare despre erupţia vulcanului Santa Maria. Imense plantaţiuni de cafea au fost nimicite. Oamenii au murit pe câmp şi în case.

Familii întregi, văzând sfârşitul inevitabil, s'au culcat aşteptând moartea. Drumurile sânt presărate de cadavre omeneşti de nerecunoscut. Se citează cazul unei taraf de muzicanţi ce căutase mântuire într'un copac înalt. Dar asfixiaţi de gaze, muzicanţii au căzut în fluviul de lavă.

Furtună în Europa

Paris 13.—O furtună groasnică, însoţită de grindină, s'a abătut asupra Parisului. Muţi copaci au fost desrădăcinaţi în Bois de Boulogne. O casă s'a prăbuşit, rănind câteva persoane.

*

Londra 13.—Din Norvegia se anunţă că uraganul a provocat mari pagube. Un vapor german s'a împotmolit la coastă. Unele vase norvegiene au naufragiat. Furtuna a bântuit şi asupra Angliei provocând pagube.

Creditul agricol

Bucureşti 13.—Ieri s'au întrunit prefecţii de judeţe, consilierii agricoli, preşedinţii camerelor de agricultură, etc.

D. Mihalache, ministrul domeniilor, a făcut o largă expunere despre plantarea şoselelor şi a terenurilor sterpe; despre menajările silvice şi tăierile raţionale de păduri; despre cultivarea plantelor furagere; despre însemânţări şi nevoia de maşini şi unelte agricole. D. Mihalache a anunţat că până în cel mult două luni de zile, va lua fiinţă creditul agricol.

Un mare proprietar bănăţean
arestat pentru spionaj

... — In comuna Pentelul-Nou, jandarmii au arestat pe cunoscutul moşier Emery Szilagy, acuzat de spionaj în favoarea Ungariei.

El a fost denunţat de doi dezertori unguri prinşi la graniţă, care au arătat că moşierul Szlagy este de mai mult timp în legătură cu centrul de spionaj din Seghedin.

Szilagy tăgăduieşte acuzaţiunile, arătînd că de opt ani n'a mai trecut graniţa şi n'are niciun fel de legături în Ungaria.

Autorităţile au ordonat o descindere la locuinţa moşierului, pentru a se stabili dacă el este sau nu vinovat.

x *Crema Khasya* menţine frăgezi mâini naturală a feţei, făcându-o netedă şi fină. Depozit: Farmacia Pollak, str. Ştefan cel Mare.

Bancnote false

Bucureşti 13.—Autorităţile au găsit în circulaţie bancnote false a 1000 lei, din cele emise de banda de falsificatori din Băileşti (Dolj).

Câţiva complici ai bandei care încă n'au fost prinşi, se folosesc de aceste bancnote. Dar hârtia lor n'are lustrul suficient, iar filigranele nu sunt reuşite.

Mai sunt în circulaţie şi bancnote false de câte 10 şi 20 dolari din seria 1928.

Proces de calomnie

Bucureşti 13.—D. Ion R. Ioaniţescu, fratele ministrului D. R. Ioaniţescu, a făcut acţiune în calomnie contra ziaristului M. Burileanu, care l-a acuzat prin presă că ar fi furat nişte cai.

Aniversara republicii austriace
Ciocniri între socialişti şi naţionalişti

Viena 13.—Ieri s'a serbat aniversara înfiinţării republicii austriace. Social-democraţii au făcut o grandioasă demonstraţie pe străzi, fără nici un incident.

La Innsbruck au organizat demonstraţiuni atit socialiştii cît şi Heimwehrul.

Pentru a se evita ciocniri, autorităţile au împărţit oraşul în două, întinzând sârmă ghimpată. Demonstraţiile s'au făcut izolat, fără incidente.

O ciocnire s'a produs la Kesseldorf, lângă Wiener-Neustadt, unde naţionaliştii au făcut uz de revolvere. Un muncitor a fost ucis. S'au operat câteva arestări.

INCENDIU

Ploeşti 13—Astă noapte un puternic incendiu a izbucnit la Cîmpina în Str. Carol. Au ars patru prăvălii. Localizarea a mers greu din cauza lipsei de apă. Pagubele se apreciază la 5 milioane lei. Se crede că focul a fost pus.

DUBLU INCEST
ŞI UNCHIUL ŞI TATĂL...

Rădăuţi 13. —Autorităţile cercetează situaţia oribilă în care se află de doi ani de zile fata Maria Neculai Cenuşă din Putna, astăzi în etate de 18 ani.

Intr'o seară, în pădure, ea a fost violată de unchiul ei Iohan Sichman.

Şi sub ameninţare, a fost silită să trăească cu el doi ani. In ultimul timp a abuzat de dinsa şi propriul ei tată.

Nemai putând suporta această situaţie oribilă, Maria a fugit dela casa părintească şi s'a plâns autorităţilor.

Hoţ de bijuterii
PRINS LA FOCŞANI

Focşani 13.-In localitate a fost arestat îndrăzneţul spărgător I. Teodoru originar din jud Neamţ.

Numitul a fost surprins în momentul când săvârşea o spargere la un mare mare magasin de bijuterii. La interogatorul luat periculosul spărgător a sfârşit prin a mărturisi şi furtul de bijuterii şi bani săvârşit în dauna comerciantului Karniol din Bacău.

Comerciantul Carniol care a fost prădat, a sosit la Focşani şi a recunoscut o parte din bijuteriile furate.

x La răceli, junghiuri, dureri de picioare întrebuinţaţi cea mai bună fricţiune : „Carmelita".

Depozit: Farmacia Pollak, str. Ştefan cel Mare.

ORA 3

RAZBOIUL DIN CHINA
LUPTE CU AEROPLANE, TANKURI ŞI GAZE OTRĂVITOARE

Londra 13.—Ştiri din Shangai anunţă că în provincia Monan din China, războiul a luat proporţii neaşteptate. Armata chineză a concentrat în acea regiune 250.000 soldaţi. S'au produs lupte sângeroase, în timpul cărora chinezii au întrebuinţat aeroplane, tankuri şi gaze otrăvitoare. Această înarmare a chinezilor a provocat îngrijorare enormă. Numărul victimilor nu se cunoaşte.

Coloneii arestaţi în Capitală
au comis nereguli grave

Bucureşti 13. — D. comisar regal Carapancea a continuat cercetările în legătură cu arestarea celor doi locot-colonei. Au fost audiaţi ordonanţele ofiţerilor, care au recunoscut că d-na Groper venea la stăpânii lor.

Deasemenea s'au găsit numeroase acte compromiţătoare. S'a stabilit că ofiţerii arestaţi Furtună şi Popescu, au averi de milioane. Ei au depozitat sumi considerabile la diferite bănci din Belgia şi Elveţia.

La început vinovaţii au protestat contra arestării lor. Dar, încet-încet, au recunoscut că sunt oameni bogaţi.

Coloneii se află arestaţi. Lt.-col. Furtună, care e bolnav, a fost internat într'o cameră specială.

Dar ancheta întreprinsă cu acest prilej la regimentul de transmisiuni, a dat rezultate senzaţionale. S'au constatat abuzuri grave în sarcina celor doi ofiţeri. Preţul în facturi a fost mult încărcat, iar materialele din depozite sânt toate de calitate proastă.

Parchetul militar aşteaptă terminarea anchetei, spre a-i da în judecată pe ofiţeri pentru necredinţă în serviciu.

D. Maniu la Regenţă

Bucureşti 13.—D. Iuliu Maniu a fost primit astăzi la prânz de Inalta Regenţă.

Şeful guvernului a prezintat mesajul de deschidere a parlamentului şi decretele de contopire a ministerelor.

Nouii miniştrii vor depune mâne jurământul.

A MURIT PRINŢESA VICTORIA

Berlin 13.—Azi dimineaţă a murit prinţesa Victoria, sora ex-Kaiserului Wilhelm şi care în ultimul timp se căsătorise cu aventurierul rus Zubkow.

Consiliul superior al armatei

Bucureşti 13.—Astăzi s'a întrunit consiliul superior al armatei subt preşedinţia d-lui general Cihoschi ministrul armatei.

S'a discutat despre noile legi militare şi despre chestiunea înaintărilor.

In afară de legea recrutării şi legea poziţiei ofiţerilor, se va întocmi şi o lege a aviaţiei.

Pe această temă s'au iscat unele conflicte între ofiţerii superiori şi cei inferiori din aviaţie, în ce priveşte modul de avansare.

Incăerări sângeroase
la Universitatea din Berlin

Berlin 13.—La Universitatea locală s'au produs ciocniri sângeroase.

Rectorul universităţii nevrând să recunoască unele societăţi studenţeşti extremiste, studenţii s'au dedat la manifestaţii violente.

Cu acest prilej s'au produs şi agresiuni antisemite. Au fost maltrataţi numeroşi studenţi evrei. Poliţia a evacuat Universitatea.

D-lui prof. I. Petrovici
îi pare rău...

Fostul deputat averescan d. Rădulescu-Putna, întâlnind pe fostul ministru averescan d. I. Petrovici l-a întrebat:

— Nu-ţi pare rău domnule Petrovici că te-ai retras din partidul poporului?

— „Că-mi pare bine, sau că-mi pare rău, (răspunse fostul ministru). asta nu ţi-o pot spune. Dar că-mi pare rău că m'am înscris la naţional-ţărănişti, te rog să mă crezi".

Autentic.

Satisfacţie pentru Rozvani

Bucureşti 13.—In locul vacant de notar public la Chişineu (jud. Arad) e vorba să fie numit d. Rozvani, fostul prefect de Hunedoara, unul din autorii masacrului de la Lupeni.

INFORMAŢIUNI

x O RECLAMAŢIE.—Cârciumarul Iancu Chelner din Şos. Arcu 2, predând poliţiei pe nişte indivizi care i-au furat sticle cu rachiuri, şi fiind nemulţumit de felul cum s'au făcut cercetările la Comisia I—a reclamat chesturei locale. Aceasta a ordonat o anchetă, cu care prilej comerciantul Chelner se plânge că a fost lovit de d. comisar Mircescu, Şeful Comisiei I.

Comerciantul a făcut reclamaţie parchetului, iar acesta a delegat cu cercetările... tot comisia I.

x Medicii ceferişti se pregătesc să serbătorească pe d. dr. Băjenaru, medic şef al regiunii, care la 1 Ianuar părăseşte conducerea acestui serviciu.

x *Un îndrăzneţ furt* a fost săvârşit astă noapte în Tătăraşi.

Necunoscuţii rupând belciugele unei pivniţe, eu pătruns prin ea în debutul de tutun al lui Michel Manase din str. Eternităţii 37. Hoţii au golit întreg debitul, furând marfă de circa 20.000 lei,— în pecial ţigări şi tutun.

x Consiliul de higienă al oraşului fost convocat pentru mâine seară.

x *Comisia I-a* caută local în centrul circumscripţiei, plătind 55.000 lei anual pentru 5—6 odăi.

Mâine la ora 8 dim. se va oficia un parastas la biserica Catolică pentru odihna sufletului lui

ERNEST TARANTINO
(artist Viviani)

decedat la Smirna la 27 Septembrie crt.

Cei ce l'au cunoscut sunt insistent rugaţi să asiste.

In locul oricărei alte invitaţiuni.

Intristaţii: Elena şi Ioan Melciu soră şi cumnat, Elena şi Gh. Vasiliu nepoţi, Alex. şi Eugenia Caţichi veri, şi familiile Vlădescu şi Vasiliu, au nemărginita durere de a anunţa pierderea scumpei şi nepreţuitei lor

MARIA SEVASTOS

în vârstă de 41 ani

decedată din viaţă după o lungă şi grea suferinţă în ziua de 12 Noembrie a. c.

Inmormântarea va avea loc în ziua de 14 Noembrie ora 2 p. m.

Cortegiul va porni dela locuinţa defunctei din str. Săvescu 7.

Această ţine loc de orice altă invitaţie.

Un transport nou de

Mantouri, Rochii de matasă, Stofă şi Rochii de seară precum şi Pălării au sosit la
SALI PORJES
Piaţa Unirei

ŞCOALA de DANS
P. SIMION str. Arcu 5
Cursuri comune: Marţi, Joi şi Duminică orele 8-11 seara.
Cursuri separate: Orice oră flin zi. — Se predau lecţii şi în familii. — Inform.: zilnic 10-1 a. m. şi 2-8 p. m.

Numai 7 zile au mai rămas până la tragerea loteriei din Cluj.

Loterie autorizată de Stat.
UN MILION
câştigul principal
plătibil integral fără nici o reducere.
Tragerea irevocabil la 20 Noembrie c.
Desfacere generală
„PROVIDENŢA"
str. Ştefan cel Mare

Buletinul de înscriere

la noul concurs de frumuseţe, precum şi toate amănuntele, le găsiţi în „Realitatea Ilustrată".

Miss România 1930

cea mai frumoasă fată din România, care se va alege la acest concurs, va pleca în primăvară la Galveston şi va participa la concursul internaţional de acolo.

Premiul I: 400.000 lei.

Urmăriţi amănuntele pe cari le publică regulat excelenta revistă „Realitatea Ilustrată".

BIBLIOTECA UNIVERSITARĂ -IAȘI-
Biblioteca Universitații Loco

ANUL XXV No. 6758

ABONAMENTE:
Lei 1000 . .
„ 500 . .
„ 300 . .
„ . . „

ADRESA TELEGRAFICE:
IAȘI — STRADA LĂPUȘNEANU 37

3 LEI EXEMPLARUL

OPINIA

ZIAR POLITIC CÔTIDIAN

VINERI 15 NOEMBRIE 1929

ANUNCIURI
se primesc la toate
AGENȚIILE DE PUBLICITATE
și la
ADMINISTRAȚIA ZIARULUI
Iași. — Strada Lăpușneanu 37

Telefoane: { Redacția 3[illegible]
Administrația 3[illegible]
Serviciul de noapte 30[illegible]

Actualități politice

Durerile Remanierii

De săptămâni de zile, problema remanierii cabinetului a întreținut un uragan da patemi între miniștri și între fruntașii național-țărăniști doritori de titluri și portofolii. A intrat în multe inimi acul îndoelii și al durerelor, sau plăpândul mugur al nădejdii. In multe piepturi s'a frământat nodul fiziologic al decepției și suferinții.

Dar cel mai nenorocit din toți a fost și este d, Iuliu Maniu !.

Obligat să ia o hotărâre și ținut, prin situația lui, a avea răspunderea faptelor,—e un lucru peste firea eminentului președinte de partid și de guvern.

Cu toate ordinele scurte și apăsate ale d-lui Vaida, cu toate indicațiile d-lui Lugoșanu și suggerările d-lui M. Popovici (trinitatea care constitue „personalitatea d-lui Maniu), șeful guvernului a a avut de pertractat cu țărăniștii d-lui Mihalache, cu țărăniștii d-lui Stere, cu d. Madgearu personal. cu unii ardeleni recalcitranți și în fine, cu sine însuși.

Dar în definitiv, cât timp a fost vorba de pertractări, d. Maniu s'a simțit în elementul dumisale. A venit însă și vremea fatală a hotărârelor. Asta-i nenorocirea !

Evident că d. Maniu a temporizat și a tot amânat. A întocmit liste după liste și a inventat formule dupâ formule: Dar — vorba populară—toate au un capăt...

•

In preajma redeschiderii parlamentului, mezatul remanierii a dat loc la certuri publice, fără nici o jenă, Iar colac peste pupăză, d. Vaida s'a declarat iarăși bolnav, iar d. Stere a deschis focul în congresul dela Chișinău.

Ziarul „Adevărul" prieten sincer al guvernului, a caracterizat plastic situația: „Naționalii știu ce vor ; țărăniștii deasemenea știu ce vor ei. Probabil însă, nici unii nu știu ce vor ceilalți".

Și chiar dacă știu (putem complecta noi) nu se aprobă și nu se înțeleg reciproc.

Caracteristic este că un singur personaj a fost în permanență asigurat de ascendența sa: d. D. R. Ioanițescu,—un adevărat simbol al prestigiului, dezinteresării și inteligenții, care impune d-lui Maniu, în acest carnaval al democrației integrae !

In clipa când scriem aceste rînduri, nu știm exact ce s'a făcut și cum s'a făcut remanierea. Dar am știut de mult că simbolul D. R. Ioanițescu va fi șef de resort...

Spre anarhie

Față de „încadrările", „pensionările" și toate învârtelile prin care funcționarii sunt înlocuiți cu persoane agreate de guvern, partidul liberal a înștiințat oficial Regența că va răsturna tot ce s'a făcut în această chestiune.

Acelaș lucru au anunțat liberalii că vor face cu reforma administrativă, legea minelor, etc. etc.

Schimbarea de regim va însemna o perturbare dezastroasă a structurei Statului. Și perturbarea va deveni catastrofală, când naționaltărăniștii vor reveni la cârmă și vor răsturna opera liberală.

Dacă politicianismul nu se cuminteşte, ne vom rostogoli în anarhie.

X

Iarna va fi aspră ?

Ce declară meteorologii

Am mai anunțat părerea unor meteorologi germani, care susțin că iarna ce vine va fi foarte friguroasă. Iată acum că și specialiștii franceji confirmă acest lucru.

Și în această privință se bazează pe unele semne, care niciodată n'au fost dezmințite.

Astfel, în oceanul Atlantic au început să apară blocuri de ghiață, în afara zonei lor obișnuite. Or acest fapt nu se întâmplă de cât în preajma iernilor foarte aspre, cum a fost aceia din anul trecut.

Alt prognostic: s'a constatat acum că albinele din stupuri își construesc în aceste locuințe ale lor pereți dubli de ciară.

Nici acest fapt nu se produce decât atunci când harnicele insecte presimt sosirea unei clime aprige.

Așa dar, să ne pregătim lemne și blănuri călduroase.

BANCA INTERNAȚIONALĂ

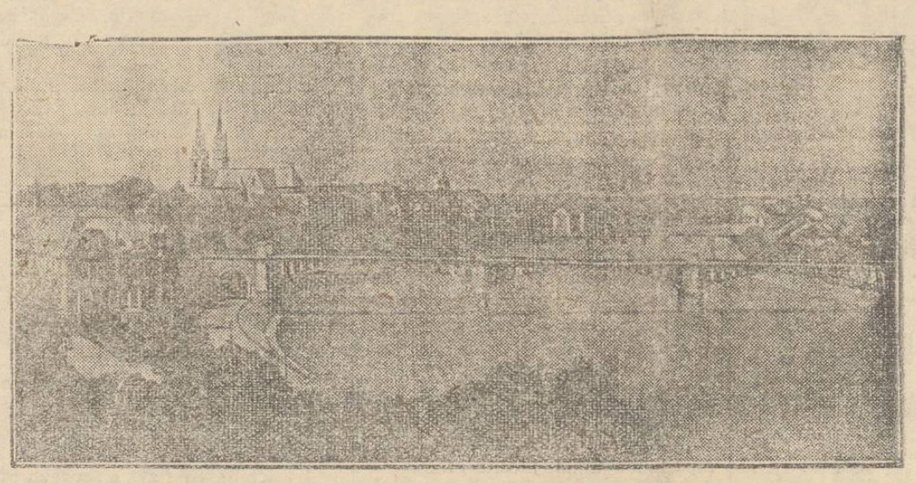

Banca internațională a reparațiunilor va avea sediul la Basel. Clișeul nostru reprezintă o vedere generală a frumosului oraș elvețian.

Călătoria cu tramvaiul

Direcția tramvaelor electrice a luat dispoziția ca urcările pasagerilor să se facă numai pe la platforma dindărăt, iar coborârile numai pe la platforma din față.

Măsura e bună. Se va evita îmbulzeala la scări și conflicte între persoanele care urcă și coboară în acelaș timp, prin acelaș loc. Se va evita enervarea publicului și întârzierea circulației.

Dar pentru reușita acestei noui dispoziții, trebuie ca și publicul să vie în ajutorul Direcției tramvaelor. Pasagerii să fie atenți în timpul parcursului și, mai înainte de a ajunge la stația unde vor să coboare, să se apropie de ieșire, la platforma din față, așa încât coborârea să se facă liniștit și fără întârziere.

Hai să vedem, dacă putem fi și noi civilizați.

REP.

FILE DE CARNET

OBSESIA

Cine se mai plimbă în diminețile acestea reci de toamnă, spre Copou ? Cine mai mecanizează gândurile și pașii prin aleile triste, impachetate sub pături de frunze veștede ? Desigur vre-un solitar, vre-un om bătut de gînduri negre, sau vre-un visător incorigibil.

Aveam de ce să mă mir, deci zărindu-l pe Nea Niță răsturnat în chip de sfânt pe o bancă, cu ochii pierduți în cer, cu mâinele întinse cruce pe spetează și cu nelipsitul d-sale baston de mardeiaș, alături.

Zic : Ei Nea Niță, ce înseamnă pesimismul ăsta eminescian ? (teiul desfrunzit al poetului, se găsea în apropiere).

Zice :—Lasă-mă cu technica cuvintelor stimabile, că nu mă pricep. La necazuri, plictiseală, amărăciune.

Zic :—Faci pe visătorul liniștit, după ce ți-ai luat porția la manifestația populară a unui an de guvernare național-țărănistă ?

— Dumnealui : Ba să n'am parte stimabile de prezența dumitale aici, de-am văzut vre-un cinci.

— Eu : Atunci Nițișor dragă, fugi de zgomotul orașului ?

— Taman ! se electriză Nea Niță. Spune și d-ta dacă n'am dreptate să-mi iau lumea în cap, după așa „concidență".

— Zic : Vre'o obsesie Nea Niță ?

— Zice ; Iartă-mă stimabile, cu obsesul d-tale și lasă-mă să vorbesc. Știi pe semne, că prin orașul nostru a trecut Miss România. Biata fată, era tare rușinoasă și vorbea cam peltic. La vre'o câteva zile dela vizita aceasta, ies spre seară cu „famelia" în oraș.

Ghițișor de colo : Ia-mi tătae un mutunache negru, costă numai 5 lei. Ala care vinde ; zice :

— Poftiți cucoane, poftiți, Mișulică Miss România, 5 lei bucata. Merg la un cinematograf. La bufet, ce crezi nenișorule, prăi[illegible] Miss România, bom-

(Continuare în pag. II-a)

DIN TOATA LUMEA

Moda tatuajului. — Ultima modă la Paris este tatuajul. Ea a fost lansată de câțiva artiști de varieteu. Un poet modernist și-a săpat în pielea brațului un chip de sirenă. O actriță de cinematograf are pe palmă un tatuaj reprezintând un ceasornic.

Femeile care nu vor să suporte durerile provocate de operațiunea tatuajului, au recurs la altă modă Au tocmit pictori care le efectuează pe pielea trupului diferite desemnuri, portrete și chiar peisagii. In asemenea condițiuni, pictura desigur devine o artă foarte plăcută l...

•

Crima unui orb.—O dramă zguduitoare s'a petrecut în orașul Charleroi din Belgia. Acolo trăea de mai mulți ani un orb, anume Gautier, invalid din război. A plecat pe front perfect sănătos și s'a reîntors lipsit de vedere și cu un picior amputat. Deaceia soția lui a început să-l înșele. Deși orb, Gautier a simțit aceasta, a „pipăit" necredința femeii. Și zilele trecute a chemat-o lângă el și a sărutat-o cu pasiune, pentru a-i alunga orce bănueală. La un moment dat, în timpul îmbrățișărilor, bărbatul a tăiat beregata soției sale cu un cuțit tăios. Apoi s'a sinucis. Orbul se răzbunase pe viața ingrată.

•

Puterea elefantului.—Un fapt interesant s'a petrecut la San Pavlo (Brazilia). Pe străzile orașului era primblat un elefant uriaș, spre a face reclamă unui circ care tocmai sosise acolo. Dintr'o lipsă de atenție, un automobil s'a ciocnit cu animalul puternic. Mașina s'a oprit, a suferit avarii, iar motorul s'a defectat. Elefantul căzuse în mijlocul străzii, în poziția în care doarme. Astfel a rămas timp de două ceasuri.

Apoi s'a ridicat și a pornit mai departe, ca și când nu s'ar fi produs nimic. Această întâmplare este în măsură să ne dovedească forța unui elefant.

MISS ANGLIA

la închisoare și la ospiciu

Ziarele din Londra relatează în reportaje lungi, impresionanta tragedie a acelaia care ani în șir a fost decretată ca cea mai frumoasă femeie din Anglia. Este vorba despre tânăra Maude Hall (Miss Britania), care din cauza frumuseței ei, a căzut într'o manie vecină cu nebunia. Miss Hall care până acum a refuzat sute de cereri în căsătorie sosite din multe țări ale lumii, se exalta singură, admirându-și perfecția trupului. Ea și-a comandat 118 tualete elegante și toată ziua în fața oglinzii, încerca rochie după rochie, într'o stare bizară de extaz. Dar fiindcă Miss Hall n'a avut bani să achite tualetele, a fost adusă în fața tribunalului, care a condamnat-o la trei luni închisoare. Curând însă medicii și-au dat seama că se află în fața unui caz patalogic și Miss Anglia a fnst transportată într'o casă de sănătate.

Fatală frumusețe !

UN PROCES SENZAȚIONAL

BĂRBATUL CU 22 FEMEI

Enormă senzație provoacă în America procesul dela Los Angeles al unui bărbat, care a înșelat 22 femei. Este vorba despre un belgian, anume Jean Pierre Pierard, care s'a logodit de 22 ori, dar nu s'a căsătorit cu niciuna din logodnicele lui. Victimele originalului bărbat sânt din diferite țări. Pierard s'a logodit cu femei din Franța, Anglia, Belgia, Spania și Scandinavia. Ultima sa favorită este o rusoaică.

Până la un timp, sistemul belgianului a reușit. Dar la un moment dat femeile au aflat că au fost înșelate și, în consecință, l-au reclamat justiției americane, Pierard locuind acum la Los Angeles. Ele cer despăgubiri bănești importante. Dar bărbatul nu le poate oferi decât inima lui pasionată.

MIHAIL SADOVEANU

D. Mihail Sadoveanu împlinește 50 ani. Și la vrâsta la care alți scriitori sânt la noi de mult cufundați în istorie, prozatorul moldovean apare în geamul librăriilor cu un nou roman „Zodia Cancerului".

Faptul constituie o excepție pentru galeria literaților noștri. Și o excepție cu atât mai interesantă, cu cât la acest jubileu d. Sadoveanu își evocă, poate involuntar, debutul, prezintând și acum un roman istoric. La zori „Șoimii" și în plină amează a vieții romanul lui Duca-Vodă.

Nu știm dacă acest fapt rezumă o simplă coincidență. Poate că scriitorul a dorit să-și serbătorească singur talentul, în această sinceră rememorare. Poate.

Intre aceste două romane însă, ca între două granițe, se închide opera vastă a prozatorului. Și această aniversară ar putea servi astfel ca prilejul unei analize generale a scrisului său pentru criticii literari.

Dar și fără asemenea analize, este cert și necontestat de nimeni că Mihail Sadoveanu a deschis în literatura noastră un capitol special. A creiat epocă, a format școlari, a înființat ceiace s'ar putea numi sadovenismul.

Scrisul lui a fost comparat just cu un fluviu uriaș. Am putea spune astăzi că Sadoveanu singur este o sucursală a literaturii

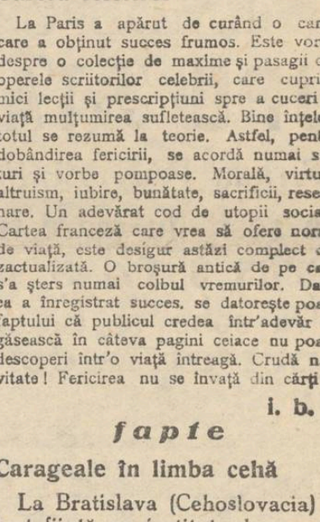

Dl. Mihail Sadoveanu

românești. Un Eminescu al prozei.

Astăzi opera d-lui Mihail Sadoveanu îi constituie cel mai amplu jubileu. Astăzi s'a încercat serbătorirea unui om și s'a serbătorit o literatură întreagă.

I. BERG

ASPECTE

IN VEACUL LUI TOPAZE...

Tu nu știi câte bestii te încolțesc și sânt gata să te sfâșie, când intenționezi numai să ai o inițiativă alta decât aceea pe care obicinuința a consacrat-o ; tu nu-ți poți închipui ce înseamnă, într'o mahala de târg provincial să vrei să rupi cu tradiția și să pornești pe căi nouă, mânat de idealism.

Se realizează toate forțele occulte, se pun la cale pânde și comploturi și începe să circule cea mai infamă dintre infamii : calomnia ; indivizi, pe cari în naivitatea ta i-a socotit amici, se pornesc vijelios împotriva ta, formează bande înarmate cu arma cea mai ticăloasă pentrucă poate fi mânuită de oricine : invidia, și de pretutindeni se ridică ura neîmpăcată și hula împotriva ta.

E drept, dragul meu, că trăim în veacul lui Topaze ; corectitudinea modestia, râvna, apar ca niște inutile și grele ghiulele legate de picioare cari te împiedică în drumul spre izbândă. Concepția aceasta este curentă, este cea mai conformă cu mentalitatea contemporanilor noștri și a bunilor mei amici îndeosebi.

Trebue să-ți fac, dragul meu, o

(Continuarea în pag. II-a)

Capela de porțelan

Orașul Meissen din Saxonia este vestit prin porțelanuri.

De curând, s'a inaugurat acolo, în memoria morților din război, o capelă care poate adăposti 500 persoane și ai cărei pereți sânt în întregime din plăci de porțelan. Deasemenea și basoreliefurile care împodobesc pereții sânt făcute din porțelan. Ceva mai mult ; și clopotele sânt din porțelan.

„OPINIA"

LITERARA ȘI ARTISTICA

Cartea fericirei

La Paris a apărut de curând o carte care a obținut succes frumos. Este vorba despre o colecție de maxime și pasagii din operele scriitorilor celebrii, care cuprind mici lecții și prescripțiuni spre a cuceri în viață mulțumirea sufletească. Bine înțeles, totul se rezumă la teorie. Astfel, pentru dobândirea fericirii, se acordă numai sfaturi și vorbe pompoase. Morală, virtute, altruism, iubire, bunătate, sacrificii, resemnare. Un adevărat cod de utopii sociale. Cartea franceză care vrea să ofere norme de viață, este desigur astăzi complect dezactualizată. O broșură antică de pe care s'a șters numai colbul vremurilor. Dacă ea a înregistrat succes, se datorește poate faptului că publicul credea într'adevăr să găsească în câteva pagini ceiace nu poate descoperi într'o viață întreagă. Crudă nalvitate ! Fericirea nu se învață din cărți !.

i. b.

fapte

Carageale în limba cehă

La Bratislava (Cehoslovacia) a luat ființă un institut slovac-român, cu scopul de intensifica legăturile culturale între aceste două țări. Prima manifestare a acestui institut a avut loc zilele trecute, când s'au ținut cuvântări elogioase pentru România. In acelaș timp Teatrul Național din Bratislava a reprezintat „Năpasta", drama lui Carageale, într'o tălmăcire cât se poate de bună. Piesa a obținut un succes sincer și a fost înscrisă în repertorul permanent al teatrului.

Savantul distrat

Marele fizician Albert Einstein suferă și el adesea de boala savanților : e distrat.

Intr'o zi, un prietin al casei întrebă pe servitoarea învățatului :

— Profesorul a luat masa ?

— Nu știu.

(Continuarea în pag. II-a)

DISCUȚII ȘI PĂRERI

ROADELE AMARE

PE CARE LE CULEG FUNCȚIONARII

Printre lovirile date cu nemiluita de guvernul d-lui Maniu, este și acea care a izbit în clasa slujbașilor statului—în general vorbind—clasă foarte numeroasă, o întreagă armată a țărei ce'și face datoria servind'o, dar care prin alcătuirea ei este lipsită de un sprijin temeinic, ci stă expusă bunului plac al guvernului.

Până astăzi însă, guvernele perindate au avut mai mult sau mai puțin omenia de a ține seamă de drepturile câștigate ale diferitelor categorii de slujbași și cu prea puține excepții, s'au putut bucura de siguranță, ba până la un punct și de stabilitate în slujbele lor.

Totuși unii din ei mai prevăzători, s'au gândit că ar fi mai bine să aibă și o protecție, prin o anumită regulamentare, care să-i [illegible] pentru orice eventualitate la adăpost contra ori cărei agresiuni ; iar cel care s'a râdicat spre a le afirma drepturile și să le susție chiar față de stat și guvernanți, a fost dl. N. Schina, autorul necontestat al Statutului ce trebuia să rămâe cheia de boltă pentru existența funcționarismului.

Ei bine, nu a putut rămânea acea chee nezdruncinată, căci politicianismul a simțit că i-ar putea deveni fatală când-va, din cauza forții ce ar avea, consolidându-se toate elementele funcționaricești.

Ioan I. C. Brăteanu apreciind valoarea acestei puteri, a căutat din timp să-i zădărnicească consolidarea și prin manopere subtile a izbucnit să câștige pe una și alta din formațiunele gata de a încheia un bloc care să-i primejduiască atot puternicia în guvernare.

Epilogul acelei formațiuni, cu unicul scop de ocrotire a funcționarilor de carieră, se știe ce soartă a avut: o dizolvare rușinoasă prin trădarea de către unii funcționari, a interesului lor propriu ; ba încă pe deasupra, apărătorul cauzei lor—dl. Schina, aruncat la închisoare sub învinuirea de instigator !

Cu toate aceste manevre și loviri nedemne,—nici sub Brăteanu și nici sub alți șefi de guvern, funcționarii n'au avut a să plânge prea mult ; acuma însă ei văd ce soartă au ajuns să aibă sub guvernul Maniu,—acuma când sânt aruncați din slujbe samavolnicește, fără termine împlinite, fiind în deplină vigoare pentru muncă și fără de nici o vină decât doară aceea că ocupă fie-care din ei câte un loc, în care trebue să se instaleze partizanii acestui regim și mai ales *frați de dincolo de munți ;* că doar dl. Maniu nu degeaba s'a strădănuit să pue mâna pe cârma țării, și nu de florile mărului a anunțat revoluția și a amenințat cu ea Regența !

D-lui Maniu îi trebue partid bine consolidat ; și cel mai sigur îl poate avea din cadrele funcționarilor statului, împreună cu cetele de voinicii și cohortele celor înbuibați din răul țărei, ca Vidrighinii, Ioanițeștii, Dobreștii și atâția alți dălcăuși cinici care i-au făcut faima guvernării sale pe care crede să și-o prelungească, cu sau fără voia factorilor constituționali.

Miile de funcționari ce'o dați pur și simplu afară pentru a face loc devotaților acestui regim, sunt cu adevărat de plâns. Totuși li se poate că și-au tăiat singuri craca de sub picioare, potrivindu-se intrigilor de pe urma cărora culeg azi niște roade atât de amare că nu se poate să nu le amintească ingratitudinea cu care au răsplătit odinioară pe cel ce le luase apărarea marelui lor interes de a li se asigura pozițiile ca slujbași, prin îngrădirile statului ; și mai mult decât aceste, printr'o solidarizare strânsă, de tăria căreia să se sfarme ori ce lovitură politicianistă.

Em. Al. Manoliu

Vechiul magazin „GHEMUL ROȘ"
Depozitul Central de Ciorapi
Iași, str. Cuza-Vodă No. 50
Care vinde cel mai eftin din Iași
A pus în vânzare, cu Prețuri care desfid orice concurență, un mare transport de :
Ciorapi de lână „Adesgo"
Flanele și Chiloți de Lână
Mănuși de piele „Nappa"

Vizitați **Cofetăria**
Al. Tuduak
Strada Lăpușneanu 44
cea mai bine asortată cu tot felul de :
Prăjituri, Bonbonerie, Șocolaterie, Caramele, Fours-securi, Torte, Cozonaci, etc. etc.
In sala de consumație servește :
Cafea cu lapte, Ceai, Șocolată, etc. etc.

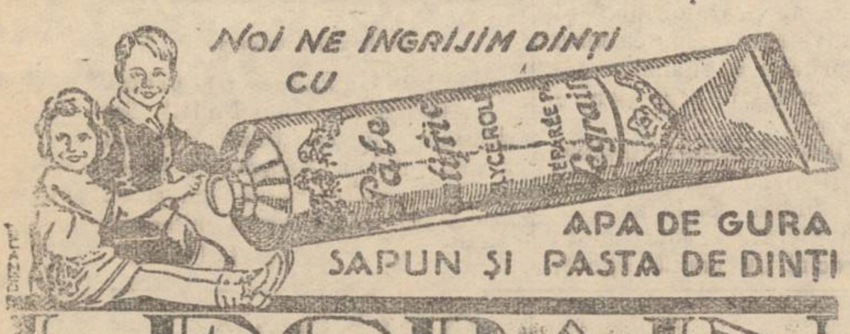

LEGRAIN

LA DEPOZITUL
LUPU STĂNESCU
Strada PANTELIMON No. 11
a sosit un mare transport de
COCS SILEZIAN și ANTRACIT
pentru sobe și calorifer. Se vinde cu *prețurile cele mai reduse*.

Clinica Bolilor de Ochi
Strada Vovidenie No. 11
Conducerea :
Dr. PH. BLUMENFELD — MEDIC de SPITAL
Dr. I. SEGAL-CARITAS — fost șef de clinică al prof. Rochon-Duvignaud Paris, asistent al clinicei oftalmogice dela Facultatea de medicină din Paris.
Boli și operațiuni de ochi. *Cons. 8-10 a. m., 3-6 p. m.*

GRILAJE DE FIER — SOLIDE ELEGANTE, IN ACELAȘ PREȚ ca GARDURI DE LEMN
Sobe de teracotă . . — Gresie de pardoseli
Instalații de calorifer — Tapete pentru pereți
Parchete de stejar . — Izolări contra egrasiei
Faianță de pereți . — și pentru betoane
LA
Biroul de Construcții
Ing. A. KLEPPER
IAȘI, PIAȚA UNIRII

Parcele! Parcele!
Cu 15 mii lei puteți deveni proprietarul unui teren pentru construcție și gospodărie, de 1000 m. p. la bariera Păcurari pe locul zis „La Sitaru". Teren sănătos, la 3 minute de tramvai și Toma Cozma.
Apă, lumină, piață, școală în apropriere.
Se vinde orice suprafață cu 15 și 25 lei metrul pătrat, începând de la 500 metrii. Plata și în rate. Pentru planul de parcelare și informațiuni:
A se adresa între 7-9 seara d-lui Inginer Schleier, Păcurari 21.

DENTISTUL
FR. GRÜNBERG
cu Institut dentar, în
Strada Cuza Vodă No. 1
(vis-a-vis de Farmacia Jelea Halta Sărărie)
Execută toate lucrările de chirurgie și proteză dentară după ultimele cerinți ale științei.
Prețuri modeste
Consult. 9—1 și 2 jum.—7

DOCTORUL
R. DAMSKER
str. Ghica-Vodă No. 44-46
MEDICINA INTERNĂ,
SIFILIS și GENITOURINARE
tratează prin
BAI DE LUMINA și DIATHERMIE
Bolile interne, reumatismul, guta nevralgii, etc.
Bolile urinare și boli de femei
Cons. 8—11 a. m. și 3—7 p. m.

Tusea chinuitoare și catarul căilor de respirației înlătură sigur
KRESIVAL

S'a deschis
Cuțităria
și Tocilăria
SCUPȘINSKI
Str. Lăpușneanu 3
unde se execută orice lucrări în această branșă, sub complecta garanție și cu prețurile cele mai reduse.

Numai 6 zile au mai rămas până la tragerea loteriei din Cluj.
Loterie autorizată de Stat.
UN MILION
câștigul principal
plătibil integral fără nici o reducere.
Tragerea
la 20 Noembrie c.
Desfacere generală
„PROVIDENȚA"
str. Ștefan cel Mare
No. 36

Act de mulțumire

Subsemnatul Pincu Idel stoler, str. Nicolina 53, aduc viile mele mulțumiri d-lui Dr. Bulău medicul Corporației pentru bunul tratament ce mi-a făcut, salvându-mi viața și redându-mă familie.

Ii voi fi veșnic recunoscător.

PINCU IDEL

ROMÂNIA
Corpul Portăreilor Tribunal Iași
PUBLICAȚIUNE No. 609
Anul 1929 luna Noembrie ziua 5

Se publică spre cunoștința generală că conform adresei Judec. Ocol I Mixt Iași No. 18324 | 928 se va vinde prin licitație publică în ziua de 30 Noembrie 1929 ora 10 a. m. averea mobilă sechestrată cu procesul verbal No. 702 | 927 dela Dl. Șapsa Barasch din Iași, la pretenția Soc. Asig. Dacia Română din București, averea compusă din: una casă de fier Loze London, 40 perechi pantofi de șiac pentru barbați.

Vânzarea se va face in Iași, str. Anastasie Panu 39-41 domiciliul debitorului pe bani gata și în asistența comisarului respectiv.

Șef Portărel, V. Pamfilie
Secretar, Munteanu

Corpul 4 Armată.—Serviciul Intendenței
PUBLICAȚIUNE No. 82053 a

Se aduce la cunoștința generală că în ziua de 2 Decembrie 1929 ora 10 dimineață, se va ține la Comandamentul Corpului 4 Armată Iași Serviciul Intendenței Biuroul Subzistențelor (Palatul Roznovanu (Str. Ștefan cel Mare, licitație publică cu oferte închise, pentru cumpărarea a circa 14 vagoane fasole din recolta anului 1929.

Licitația se va ține potrivit dispozițiunilor art. 72—83 din Legea Contabilității Publice a Statului, ofertanții fiind obligați a depune odată cu oferta și garanția legală.

Condițiunile caetului de sarcine se poate vedea la sediul Comandamentului în orice zi de lucru în orele de serviciu 8—12.

Ofertanții vor prezenta odată cu ofertele și probe de fasolea ce oferă a furniza.

Șeful Intend. Corp. 4 Armată
Intend. Colonel, Pârvulescu

Doctorul O. Cordescu
consultă pentru boli de
NAS, GAT și URECHI
în fiecare zi între 4—7, în
Strada Lăpușneanu No. 27

ASPECTE

In veacul lui Topaze...

(Continuarea din pag. I-a

profesie de credință : sînt un naiv incorigibil și de aceea un om fără de noroc ; eu mai port în mine un ideal, eu mai cred în ceva, în forța cinstei și a incoruptibilității și sînt gata să mă jertfesc pentru crezul meu naiv și așa de inactual.

Simt, acum când mă aflu la o răspântie a vieții mele, că e clipa decisivă ; îmi dau seama că trebue să lupt din răsputeri pentru a învinge toate obstacolele și pentru a triumfa, oricât s'ar strădui în contra mea infamia și mizerabila coaliție a mentalității de mahala care încearcă să mă sufoce.

Deși în veacul lui Topaze, eu vreau să nu cad. Și nu voi cădea, pentrucă duc cu mine—oricât ar părea de absurdă lipsa mea de modestie—o comoară de iluzii, o infinită dorință de mai bine, o sete imensă de frumos și de ideal.

Chiar dacă ar fi să rămân singur, chiar dacă ar fi să fac jertfa supremă, eu voiu rămâne pe poziția mea unde idealul meu mă face inexpugnabil. Tu nu știi, în lupta aceasta care mă frământă acum, ce mult însemni pentru mine, cât e de liniștitor pentru mine gândul că undeva, dincolo de tumultul pieței publice, exiști în singurătate și prietenia ta sigură mă îndeamnă și mă menține deasupra vîltoarei. Și, pentrucă nu știi toate acestea, lasă-mă să ți le spun.

G. SPINA

x Strângând seria de 30 bonuri pe care „Opinia" le va imprima cu începere de Vineri 15 Noembre, fiecare cetitor va căpăta **gratuit** *o poliță de asigurare pe viață și va participa la amortizarea* **imediată** *a sumei de* **20.000 lei.**

FILE DE CARNET

OBSESIA

(Continuarea din pag. I-a)

boane Miss România, pahar de apă Miss România.

La ieșire-l văd pe Iordache, puștiul cu covrigii.

Zic : Ține mă 2 lei și dă-mi unul frumos.

Zice : Pentru mata c'oane Niță am unul prima, cel dintâi, cald și bun—„Miss România".

Mi-a sărit muștarul neică și l-am aghezmuit. A doua zi, dau să cumpăr pe stradă un săpun eftin : „Miss România" se înțelege.

Beau o ceașcă de cafea neagră, în colț, la Mache : cafea Miss România. Cumpăr „Realitatea Ilustrată".

— Miss România, Strig pe „Băetul", câinele ăla de umblă dela Azuga, la Luther, și dela Luther la Bragadiru ; zice chelnerul :

— Nu vine Nea Niță ; să-l strigi matale de acu „Miss România". M'a apucat damblaua domnule.

Și acasă, ce crezi ? Ghițișor o striga pe sor' sa „Miss România".

D'aia i-am bătut măr, ș'am venit la Copou să scap de gura nevestii și să mai respir și eu nițel, între frunzele astea veștede.

I. FR. BOTEZ

DIN VASLUI

Vaslui 14.— *Tentativă de dare de foc*—Comerciantul Moritz Bernștein din com. Fâstâci, pe când se afla în locuința sa, s'a trezit din somn, înconjurat de flăcări și miros de gaz, arzând mai multe lucruri din prăvălie.

Văzându-se cuprins de flăcări, a putut constata o cârpă mare, plină de gaz, aruncată pe geamul prăvăliei.

Focul s'a localizat.

Comerciantul are bănueli că autorul este individul Petrea Matei, fost în seviciul său și care a părăsit serviciul, fiind nemulțumit.

S'a deschis o anchetă.

Diverse.—D-ra Filomela Râșcanu, licențiată în drept fiica d-lui Gh. Râșcanu profesor, fost senator și prefect, și-a luat zilele acestea și licența în litere la Universitatea din Iași, acordându-i-se cea mai mare medie.

Preoțești. — Cu ocazia sfințirei Bisericii din Rafaila în prezența I. P. S. S. Episcopul Hușilor, preotul N. Boeru dela parohia Dumești a fost înălțat la rangul de Econom-Stavrofor.

Freamăt

NOUI ARESTĂRI

IN JURUL ATACULUI BANDITESC DIN STRADA MĂRZESCU

Am anunțat ieri că poliția a dat de urmele autorilor îndrăznețului atac banditesc din str. Mârzescu.

Autorul principal al atacului este dezertorul Gh. Constantin zis Adam, care a divulgat și pe ceilalți complici.

Ieri după amiază au fost arestați fostul funcționar dela Banca de Credit și Industrie, Zigu Leibovici și cunoscutul pungaș de buzunare Florea Lupușor.

După cercetările făcute au mai putut fi arestați în cursul nopții alți doi vechi clienți ai poliției anume Silișteanu și Pricop.

S'a stabilit precis că ei au săvârșit atacul, cu ajutorul șoferului Mihai care i-a dus apoi la o cârciumă din Copou unde și-au împărțit cei 30.000 lei.

Sunt toate indiciile că tot această bandă a comis spargerea de acum doi ani dela Banca de Credit și Industrie din str. Ștefan cel Mare.

Cercetările comisiei I polițienești fiind terminate, întreaga bandă a fost trimisă la brigada de urmărire pentru complectarea investigațiilor.

Apoi bandiții vor fi înaintați parchetului.

REP.

„OPINIA"

LITERARA ȘI ARTISTICA

(Continuarea din pag. I-a)

— Atunci întreabă-l.

— L-am întrebat, dar nici el nu știe.

Film romanesc în Italia

La Roma (Italia) s'a reprezintat zilele acestea filmul „România", care înfățișează diferite aspecte din țara noastră. Cu acest prilej s'au ținut și conferințe despre cântecele și dansurile populare românești. In pauze, studenta româncă Evelina Levi a cântat cîteva doine și hore. Festivalul a avut un deosebit succes. Publicul italian a urmărit filmul cu mult interes și a aplaudat sincer melodiile noastre populare.

Diferite știri

— *Se anunță* la Paris o nouă carte despre Anatole France. Este vorba de un „Anatole France anecdotique" a lui Nicolas Ségur.

— *Publicistul* bucureștean Paul B. Marian pregătește un volum în care vor fi adunate cele mai bune poezii despre moarte. Cartea va fi intitulată „Antologia morții".

Un deosebit succes a obținut pavilionul românesc dela expoziția internațională de artă din Barcelona (Spania).

Anecdote

Pe stradă. O florăreasă către un domn :

— Cumpărați o floare pentru soția d-vs.

— N'am soție.

— Pentru logodnica dvs.

— N'am nici logodnică.

— Atunci cumpărați o floare, pentru că sânteți așa de norocos.

•

La medic.

— Doamnă, starea dvs. nu este gravă. Aveți nevoie numai de mult repaos.

— Totuș, domnule doctor, uitați-vă la limba mea.

— Da, doamnă, și ea are nevoie de odihnă.

Repertoriul Teatrului Național

Joi 14 Noembrie „Liliom".
Sâmbătă 16 Niță, Nuță și Lăbuș. (Teatru pentru copii).
Sâmbătă 16 „Liliom" (seara).
Duminică 17 (matineu) „Chirița în Iași".
Duminică 17 (seara) „Heidelbergul de Altădată".

Ploaie de falimente

LA BĂLȚI

Tribunalul local a judecat ieri cererea d-lui Gandelman, proprietarul celui mai mare magazin de încălțăminte din Bălți, de a-i se acorda concordatul preventiv.

Cererea a fost respinsă.

Deasemenea Tribunalul a judecat eri nu mai puțin decât 24 procese de faliment, între care și a celei mai mari firme de manufactură din Bălți—fostă proprietatea unui mare bancher din Odesa.

— Se dă ca sigură înscrierea d-lui dr. Buzenchi, medicul primar al județului, în rândurile partidului național-țărănesc din localitate.

— In viitorul congres liberal ce se va ține în curând la Bălți, d. Iftimie Popovici, care duce o luptă intensă pentru reorganizarea partidului liberal, va fi reales ca șef al organizației din Bălți.

— Fostul prim procuror de Bălți d. Ghibănescu, un apreciat penalist, s'a înscris în rândurile membrilor baroului de Bălți.

Cor.

x Ești abătut, obosit, nervos... Ai amețeli, dureri de cap.... Nu mai întârzia ! Vino *imediat* în ajutorul organelor în suferință : stomacul, ficatul, intestinele luând zilnic, timp de câteva săptămâni 1/2 pahar apă de Breazu

IN JURUL CRIMEI

DELA PETREȘTI-IAȘI

Astăzi dimineață au fost aduși în localitate arestați, flăcăii Agan Ciobanu și Horea Valodea autorii crimei din Petrești-Iași.

Horea, autorul principal al crimei, a declarat că prietenul său Ciobanu, i-a arătat revolverul pe care îl cumpărase în urmă cu două zile ; și numai după ce acesta l-a asigurat că arma nu este încărcată, a tras de cocoș. Intâmplarea a făcut ca revolverul să se descarce, glontele rănind pe mire.

Cei doi flăcăi, cu acte dresate, au fost înaintați astăzi la prânz, parchetului.

INFORMAȚIUNI

x *In localitate s'au descoperit bilete false a 1000 lei.*

Bancnotele au fost descoperite la Banca Națională, cu ocazia verificărei vărsărei făcute la Banca de un comerciant local

x Trenul accelerat 64 Iași-București, care pleacă mâne Vineri seara din Iași, va circula ca tren regal, întrucât i se va atașa vagonul cu care călătorește A. S. R. Principesa Ileana.

x D. av. Leopold Hax, a reclamat oficiului P. T. T., împotriva oficiului rural din Bucium-Iași, că prin personalul său își permite luxul de a nu preda scrisorile locuitorilor din comuna, cu care acești domni au chestii personale.

Astfel d. Hax a trimis o cartepostală, locuitorului Leonte, pe care acesta n'a primit-o.

x *Mult așteptatul concert* dat de d N. Caravia, Ionel Ghiga, și d-ra Marie-Alice Teodorescu, va avea loc irevocabil în seara de Vineri 6 Decembrie la teatrul național. Puținele bilete rămase, se găsesc la Brașcu.

x Sâmbătă 16 Noembrie ora 9 seara va avea loc în sala palatului Camerei de Comerț obicinuita șezătoare artistică-literară a cercului cultural „Ronetti-Roman" la care va conferenția d. *prof. dr. N. Hortolomei.* Subiect rezervat. Pentru reușita restului programului își vor da concursul câțiva talentați artiști ai Teatrului Național din Iași. Intrarea liberă.

x D. Rotaru Ion, revizor de animale din București, a fost detașat la inspectoratul zootehnic și sanitar veterinar din localitate.

x D. inspector școlar Bejenaru s'a înapoiat astăzi din București, aducând dela Ministerul Instrucțiunii subiectele pentru examenul de definitivat al învățătorilor, care au loc mâine la Iași.

x La facultatea de litere și filozofie din localitate este vacantă catedra de istorie modernă și contemporană.

x *Un incendiu* a distrus astă noapte, gospodăria săteanului Ilarion Jianu, din com. Tabăra-Iași.

Focul a distrus și un grajd, în care se afla depozitată o însemnată cantitate de ceriale,—pricinuind pagube de 60.000 lei.

x D. V. Petrovanu, prefectul județului, care a luat parte la consfătuirea prefecților, s'a înapoiat aseară din Capitală.

x Astă seară pleacă la București toți parlamentarii ieșeni, pentru a participa la deschiderea Corpurilor Legiuitoare.

x Autoritățile ieșene, au fost înștiințate că o bandă de răufăcători, a furat dela primăria com. Tudora-Botoșani, mai multe carnete cu bilete pentru vânzări de vite.

x Cercul literar-artistic „Ronetti Roman" — compus de aproape 600 de membri— a ales cu unanimitate de voturi ca membru de onoare pe marele prozator român *Mihail Sadoveanu.*

D-l Sadoveanu a promis că la începutul lunei Decembrie va desvolta o conferință la sus-zisul cerc.

Mâine Vineri 15 Noembrie 1929

detașați primul bon

din seria celor 30 de bonuri care dau tuturor cetitorilor ziarului nostru dreptul de a căpăta complect gratuit o poliță de asigurare la marea societate de asigurare **Steaua Românlei**

Biletele de asigurare căpătate de cătră cetitorii noștri vor participa la o amortizare imediată a sumei de **20.000 lei** Tragerea va avea loc într'o sală publică.

Principesa Ileana a sosit astăzi dimineață în localitate

Primirea în gară. — Plecarea la Poeni

A. S. R. Principesa Ileana a sosit astăzi dimineață în localitate fiind primită de șefii autorităților.

Vizita având un caracter cu totul particular, orașul n'a mai fost pavoazat.

In întâmpinarea Prințesei au venit la gară d-nii General Manu, comandantul corpului IV armată, senator N. Cananău, președintele comisiei interimare, V. Petrovanu prefectului județului, ing. Nițescu director de exploatare c. f. r. Alfons Herovanu deputat, Casian subprefectul județului, Em. Marcu secretarul Chesturei polițienești și Butculescu administratorul domeniului de la Poeni.

*

Acceleratul de București la care era atașat vagonul princiar, a intrat în gară exact la ora 7,43.

Domnița a coborât din vagon ținând în brațe un frumos cățeluș alb. Alteța Sa este însoțită de Miss Mary și d-ra de onoare Păun.

Deasemeni a sosit și d. General Balif, administratorul domeniilor regale.

După ce a fost salutată de șefii autorităților și s'a întreținut câteva minute cu d. Cananău, Prințesa și însoțitoarele Ei au luat loc într'o mașină plecând direct la domeniul princiar dela Poeni.

Prințesa a fost condusă până la Poeni de d-nii Petrovanu și Cananău.

*

Domnița va rămâne la Poeni până mâine seara, când părăsește Iașul spre a se înapoia în Capitală.

REP.

Thomas Mann

a primit premiul Nobel

Berlin 14. — Academia suedeză a acordat ieri premiul Nobel pentru literatură pe anul 1929, scriitorului german Thomas Mann.

*

Thomas Mann este al cincilea scriitor german laureat cu premiul Nobel. Inaintea lui au mai fost laureați: Theodor Mommsen (în anul 1902), Rudolf Encken (în 1908), Paul Heyse (în 1910) și Georg Hanberg (în 1912). Pentru premiul Nobel de anul acesta fuseseră propuși din Germania Hugo von Hoffmanstahl și Arno Holz, care au murit; Ricarda Huck și Thomas Mann.

*

Aflând că a fost laureat cu Premiul Nobel, Thomas Mann a declarat că este cu totul surprins de cinstea mare care i s'a făcut. Bucuria sa este însă întunecată de durerea morței lui Arno Holz și a lui Hoffmanstahl.

Pentru a lua în primire premiul el va pleca la 10 Decembrie la Stockholm.

Sesiunea extraordinară

a Curții cu Juri-Iași

Mâine începe seziunea extraordinară a Curții cu Juri din Iași.

Ca jurați au fost sortiți d-nii:

Serghe E. profesor, Barbu Mihai profesor, Stoica Gh. profesor, Malhasovici Cristea avocat, Aron Haim prop. comercial, Scorpan Grig. profesor, Weisman Fr. inginer, Tăutu Const. avocat, Ștefănescu Gh. institutor, Buiciuc Ștefan proprietar, Bejenariu Dimitrie institutor, Bădică Ioan, Bordea Teodor, Leibovici B. Iancu comerciant, Ghiga Emanoil profesor, Botez Vasile comerciant, Teodorescu Lazăr avocat, Daschevici N-lai profesor universitar, Neagu Const. căpitan pensionar, Vasiliu Horal profesor, Zarifopol Const. avocat, Zipa Ioan avocat, Macovei D. Ioan proprietar, Lamatic Andrei proprietar, Zanft H. medic, Tibincu Const. prop. lt. pensionar, Buzinchi Dimitrie medic veterinar, Bude Valentin profesor, Zeletin Ștefan profesor universitar, Zilberman Mendel avocat, Cristea Neculai prop., Florescu Mihai medic Barth Const. medic, Brill Leon inginer, Coroi Gh. prop. comerciant, Gheorghiade C. N. avocat.

Suplimentari: Gologan C. profesor, Modreanu Petru institutor, Ochs Natan medic, Pompas Neculai prop. pensionar.

A dispărut o fată

Autoritățile noastre au primit o adresă din partea prefecturei jud. Ismail, pentru urmărirea fetei Elena Istrate, în etate de 16 ani, din acel județ, care a plecat săptămâna trecută spre o ruda a ei din com. Valea Mare-Iași, și de atunci nu se mai știe nimic daspre ea.

Se crede că fata, care călătorea singură, a fost ademenită de vre'un proxenet.

Autoritățile au început cercetări pentru aflarea copilei dispărute.

CURSURI DE FILOSOFIE

LA FACULTATEA DE DREPT

In urma invitațiunei Consiliului Facultății de Drept — invitațiune făcută prin d. Decan Petre Dragomirescu— d-lui Profesor I. Petrovici, de a primi să facă cursul de Logică, Metodologie și clasificarea științelor, cu studenții anului preparator de la Facultatea de Drept, d-l Profesor I. Petrovici a acceptat invitațiunea, dând astfel o deosebită satisfacțiune colegilor săi dela Facultatea juridică.

D-sa a și anunțat prima prelegere pentru Vineri 22 Noembrie orele 6 p. m. în amfiteatrul Facultății de Drept.

Pentru Directoratul Moldovei

d. Rang propune pe d. Gică Măcărescu

Joviaiul nostru concentățean d. I. Rang, deputat guvernamental, ne spunea ieri:

— „Ori ce s'ar întâmpla un lucru e sigur: d-nii Mihalache, Costăchescu, Iunian și Madgearu nu vor părăsi guvernul".

Cu un deosebit entuziasm. d. Rang, ni vorbește despre directoratul Moldovei.

Reproduc textul:

— „Singurul pe care îl credem indicat, pentru acestă înaltă demnitate e. d. *Gică Măcărescu*. Are toate calitățile pentru aceasta, și a dată dovadă de bun gospodar, făcând pentru județul său mai mult de cât mulți politiciani de marcă au făcut pentru Iași".

Să așteptăm.

DAN.

Convocare

Comitetul de conducere al partidului țărănesc de sub șefia d-lui dr. N. Lupu,—secția Iași sunt convocați în ședință pentru Duminecă 17 Noembrie a. c. ora 11 dimineața, la sediul clubului din str. I. C. Bratianu.

Membrii din județ care eventual s'ar afla în oraș, sunt invitați să participe.

O pietrărie se prăbușește la Repedea

și omoară un sătean

O impresionantă nenorocire petrecută îr apropiere de oraș, a fost adusă astăzi la cunoștința autorităților locale.

*

Săteanul Toma Boureanu, din com. Bârnova-Iași, s'a dus ieri după amiază, la pietrăria din dealul Repedea, pentru a lua un car cu piatră.

In timp ce lucrătorul lovea cu o cazma intr'un bloc de piatră, s'a produs o mare ruptură în plafonul pietrăriei, care s'a surpat, prinzând sub dărâmături pe sătean.

După puțin timp, un alt tăetor de piatră, venind acolo și văzând căruța lui Boureanu, iar pietrăria risipită, a înștiințat îndată pe mai mulți locuitori; cari după puțin timp, au reușit să găsească cadavrul victimei, care avea capul complect sdrobit.

Voci din public

Clădirea cea nouă a Universității

se ridică văzând cu ochii

Primim:

In sfârșit. Noi, vechii ieșeni, băstinași, cari ne'am trăit aici, în orașul acesta, toată viața, vedem ceia ce,—o spunem cu durere,—nu crezusem că se va putea înfăptui. Nu crezusem că Universitatea noastră se va putea lărgi, ca să corespundă necesităților de astăzi, cu mii de studenți și cu progresele vădite ale acestui înalt focar de cultură.

*

Noi am apucat, în foastă grădină, unde astăzi se rădică mărețul palat complectat al Universității, am apucat vechiul teatru național, unde s'au dat atâtea representații și baluri de societate; am apucat aici și movila, unde într'o casă modestă locuia bătrânul regisor al teatrului Delmary, Popa Delmary, cum i se spunea de către vechii ieșeni și care era sufletul reprezentațiilor date de către persoanele din vechia societate ieșană.

Și astăzi, când vedem cum zi cu zi se ridică clădirea nouei Universități, ni se umple inima de bucurie. inima noastră de ieșeni, deprinși să înfruntăm numai rău, numai lovituri și numai desconsiderare. Când treci pe strada Carol, nu poți vedea nimic din ceia ce se lucrează în foasta grădină a Universității, căci vederea din spre stradă e închisă; dar, din actuala clădire a Universității, dacă îți arunci privirea, zi cu zi asupra noilor lucrări, ochii ți se umezesc de bucurie și binecuvântezi clipele aceste.

Ministrul ieșan d. Costăchescu (lăsând la o parte alte considerente), a înfăptuit pentru Iașul nostru, ceia ce în sufletul tuturor ieșenilor era de atâta vreme: să se complecteze clădirea Universității, să se dea viață acestui înalt focar de cultură, care nu mai putea cuprinde într'insul marea mulțime de studenți, moldoveni și basarabeni. Iașul nu poate decât fi recunoscător acelui care a lucrat pentru prosperarea școalei, în genere, fără trâmbițe și paradă.

PROFESOR

DELA TEATRUL NAȚIONAL

In astăseară *„Lilia"* fantastic roman în 8 fascicole, de Molnar. Intreaga presă a adus elogioase laude atât interpreților cât și realizătorilor acestui minunat spectacol.

In rolele principale, în dublură, d-ra Florica Bulgaru și d-na Eliza Colceag-Neculau care a făcut o creație remarcabilă, dovedindu-se ca un excelent element artistic.

*

Sâmbătă 16 Noembrie în matineu va avea loc al doilea spectacol pentru copii cu piesele: *Nită, Nuță și Lăbuș* și *Căciulița Roșie.*

Bogăția costumelor și fantezia cu care au fost montate aceste lucrări cu'n fond educativ, au contribuit la desăvârșitul succes al spectacolelor de acest gen.

*

Viitoarea premieră va fi *„Prometeu"* în care va juca d-nii: Ghițescu, Damira, Nosek, Munteanu, Sava, Protopopescu și d-nele: A. Pruteanu, Maican, Bulgariu.

Dela Zioniștii-Revizioniști

D. Vladimir Jabotinschii, președintele zioniștilor-revizioniști din lumea întreagă, în urma hotărârei comitetului central din Paris va face un turneu în toată Europa pentru a propaganda revizionistă.

In cursul lunei Decembrie d. Jabotinschi va vizita România ținând conferințe la Cernăuți, Chișinău, Iași și București.

— Aseară a avut loc ședința comitetului revizioniștilor din localitate. Biroul a fost astfel format: Nathan Solomon, președinte; David Schwartzman, vice; L. Șeneker, secretar; Felix Rosen, casier; Maurel Săveneanu cenzor și Marcovici supleant.

Comitetul a hotărît ca Duminică 17 crt. ora 3 p. m. să aibă loc procesul public intentat organizației sioniste.

Acuzarea o va susține d. Iachinson, membru în comitetul central revizionist din Paris.

Asemenea procese au avut loc la Ploești și Galați, unde organizația sionistă a fost condamnată.

INFORMAȚIUNI

x *Sâmbătă 16 Noembre, între orele 10—1 a. m. și 4—7 după amiază, marele nostru romancier d.* **Mihail Sadoveanu** *se va afla la librăriu „Viața Românească" (str. Lăpușneanu) și va semna toate exemplarele reținute din noul și deosebit de interesantul său roman* **„Zodia Cancerului"** *sau Vremea Ducăi-Vodă.*

x In **Aula Universității, se va sărbători Duminecă 17 Noembrie orele 5 p. m.;** *împlinirea a 100 de ani de la moartea marelui pravilist Andronachi Donici,* de către Soc. studenților în drept.

D. prof. Berechet va prezida festivitatea.

x Un grup de comercianți din Iași și nordul Moldovei s'a plâns eri Camerei de Comerț, cerând să intervie pe lângă inspecția locală ceferistă, pentru a se repune în circulație vagonul direct Iași-Galați și Botoșani-București, care au fost suprimate acum câteva zile.

Comercianții arată că sunt siliți în aceste nopți friguroase se aștepte câte 4—5 ore în stațiile de transbordare.

x Sâmbătă 30 Noembrie va avea loc la Teatrul Național reprezentația de sărbătorire a artistului *P. Petrone.* Se va juca *„O scrisoare Pierdută"* cu o distribuție formată din fruntașii scenei ieșene.

x D. ministru Costăchescu a intervenit pe lângă Ministerul Comunicațiilor pentru aprobarea sumei de 500.000 lei necesară la repararea șoselei Iași-Poeni.

x Mâine vor pleca la Poeni d-nii prof. dr. Slătineanu, inspector general în ministerul Sănătății, și V. Petrovanu, prefectul județului, spre a lua măsuri în vederea amenajării unui dispensar la Poeni, despre care se ocupă îndeaproape A. S. R. Prințesa Ileana.

x Primăria locală a sezizat ieri Parchetul în legătură cu fraudele săvârșite la percepția din Piața Sft. Spiridon.

Primăria a cerut parchetului să deschidă o anchetă pentru verificarea gestiunei perceptorului Gh. Vasiliu.

x In fața tribunalului local secția III-a s'a judecat ieri procesul de faliment intentat de d, Ing. Margulies și Banca Grosvald, contra moștenitorilor Forșt: d-nii ing. Carol Forșt, Lazăr Forșt, Leibovici, etc.

Procesul a fost amânat pentru complectare de dovezi.

x Ancheta neregulilor descoperite la percepția Halei continuă.

Pe ziua de ieri au fost destituiți doi taxatori Teodor Sturza și Ștefan Nemțeanu.

x Curtea de apel secția I judecă azi apelul făcut de d. C. Cerchez contra validărei alegerei camerei de comerț Iași de către Uniunea camerelor din Capitală.

x D. N. V. Gheorghiu ajutor de primar, a luat măsuri pentru amenajarea unui pavilion special în piața Halei, pentru păsări.

x Părintele Vuza, simpaticul profesor și paroh al bisericei Mitocul Maicelor, își serbează azi ziua nașterei.

Nu s'au lansat invitații, dar toată lumea va fi bine primită.

x Comisia locală de disciplină a funcționarilor ceferiști a pedepsit cu o lună suspendare pe picherul Irimia Grigoriu, acuzat de nereguli.

x **Membrii clubului liberal din localitate se întrunesc mâne la ora 6 p. m. la sediul din Piața Unirii, sub președinția d-lui** *prof. George Bratianu.*

x D. George Cuza va ține azi **primul său curs din acest an, cu studenții de la doctoratul în drept.**

x Mai mulți cetățeni ne întreabă ce s'a făcut cu diversele loterii pentru care oaamenii au cumpărat bilete, dar tragerea s'a tot amânat.

Transmitem și noi întrebarea către organizatorii loteriilor.

COCA BLUMENFELD
BEN ROSENBAUM
Logoditi

Iași

Felicitările se primesc Duminică 24 Noembrie cor. la locuința d-lui Ely Rosenbaum din Iași, str. Mitropoliei 14.

Aceasta ține loc de orice altă invitație

x **Pentru comunitatea evreiască. — Astăzi la ora 9 seara va avea loc în sala „Cultura" o întrunire a candidaților listei No. 2 (Grosvald). Vor lua cuvântul d-nii: Avocat Kiva Ornșteia, dr. George Rosenthal, Carol Drimer, Alex. Einhorn, Dr. E. Pekelman, av. Hugo Schönblum, avocat Leopold Spiegler, Mișu Bartin, M. Rosenblatt, S. Iacobi, etc.**

— *Lista No. 1* (I. Mendelsohn) **a ținut aseară o populută întrunire la sinagoga zidarilor din str. Ruieni. Au rostit cuvântări d-nii Ilie Mendelsohn, avocat Kelpner, dr. Avram, Litwack, Posner și Birnbaum. Oratorii au expus programul, arătând interesul populației evreești de a vota lista No. 1.**

x *O nouă otrăvire* cu alcool metilic, se cercetează de parchetul de Fălticeni.

Femeea Domnica Anca din Horodniceni, bând la cârciumă o cantitate de rom, pe drum spre casă a orbit și a murit în chinuri groaznice.

x **Comunist condamnat.**—Ieri a avut loc la Bălți procesul comuniștilor care au manifestat în ziua de 7 Noembre, cu prilejul aniversării regimului sovietic. Comunistul Leova Pascar a fost condamnat la 16 zile închisoare și 10000 lei amendă.

INFORMAȚIUNI

x *D. Dr. Bruno Fingherhut revenind din străinătate unde a urmat cursuri de perfecționare în specialitatea d-sale, și-a reluat consultațiile.*

x In zilele de Vineri 15 și Sâmbătă 16 crt. Dl. Prof. Dr. C. I. Parhon va fi în localitate. Consultațiile dimineața la Spitalul Socola, după amiază de la 3—5 ore la Institutul de Radiologie al D-lui Dr. Radu, (str. V. Alexandri).

x **Confecțiuni militare.**— *Se aduce la cunoștința Domnilor Ofițeri din garnizoană și provincie că la maison* **„Derby"** *din str. Ștefan cel Mare 23, au sosit noile transporturi de stofe Kaki pentru mantale și Ratineuri pentru Dolmane. Confecțiunile se execută în rate lunare.*

x Cumpărați bilete de la Loteria Cluj.

Părinți, păziți-vă copiii contra epidemiilor, în special contra scarlatinei, întrebuințând preventivele recomandate de Direcția Spitalului de Isolare Iași:

Phenoxil (gargară) **sau Soluția Milne** (de badijonat în gât) **și Oleu Preventiv** (de picurat în nas).

Preparate de **farmacistul Werner, Iași.**

PIERDUT buletinul Populației eliberat de Primăria Comunei Dumbrăveni Jud. Lăpușna.

Il declar nul și fără valoare în mâinele oricui s'ar găsi.

ANDREI MIHAILOV

DE VÂNZARE una mașină de cusut „Singer"-stânga. A se adresa d-lui Carst str. Socola 133.

CASIERĂ caută post. A se adresa la ziar sub S.

STUDENTĂ prepară eleve de școala primară și secundară. A se adresa la ziar sub S.

S'A PIERDUT una cheiță cu o fișă No. 76 anexată. Acel ce l'a găsit este rugat a-l preda la Administrația ziarului și va primi o recompensă de lei 200.

DE INCHIRIAT 2 camere mari băcătărie și atenanse în strada Rosetti No. 47 ultima casă cu față în frumoasa piață a Palatului Administrativ, preț convenabil. A se adresa strada Carp No. 1,

România
Corpul Portărelor Tribunal Iași
PUBLICAȚIUNE No. 608
Anul 1929 luna Noembrie ziua 5

Se publică spre cunoștința generală că conform adresei Tribunalului Iași secția 1-a No. 28807 | 929 se va vinde prin licitație publică în ziua de 2 (două) Decembrie 1929 ora 10 a. m. averea mobilă sechestrată cu procesul-verbal No. 1600 | 929 dela Dl. Demostene Vizante la pretenția Soc. Leonida & Co. din București avere compusă din: 2 șifoniere, 2 bufeturi, una masă, una servantă cu 2 polițe, un covor, una oglindă și patru fotoluri.

Vânzarea **se va face în Iași, strada Păcurari No. 33, domiciliul debitorului pe bani gata și** în asistența grefierului respectiv.

Șef Portărel, V. Pamfilie
Secretar, Munteanu

TESTA

VINDECĂ:

DURERI DE CAP-MIGRENE
NEVRALGII-DURERI DE DINȚI
RĂCELI-GRIPĂ-JUNGHIURI

ÎN FARMACII ȘI DROGUERII

VECHIUL MAGAZIN DE BLĂNURI

I. M. KUNOVICI Casă fondată în 1903 Str. Ștefan cel Mare 4

vinde Blănuri veritabile: Astrahan, Skongs, Petit-gris, vizon, lutru veritabil, vidră, căptușeli de blănit paltoane bărbătești, haine de dame, gata și comandă precum și alte noutăți

ULTIMA ORĂ

SITUAȚIA S'A INCURCAT
ȘI REMANIEREA S'A AMÂNAT
MINIȘTRII RĂMÂN LA LOCURILE LOR.—S'A AMÂNAT ȘI NUMIREA DIRECTORILOR REGIONALI

București 14.—Petractările conduse de d. Maniu până în ultimul moment, n'au putut lămuri situația și satisface competițiunile. **Se pare că d. Maniu a renunțat definitiv de a mai face acuma remanierea cea mare. Se mulțumește numai cu îndeplinirea formalităților pentru complectarea cabinetului, formalități care se vor produce negreșit astăzi.**

Deocamdată miniștrii rămîn la locurile lor. D. Halipa care încetează a mai fi ministru al Basarabiei, rămîne interimar la departamentul contopit al comunicațiilor cu lucrările publice. E vorba ca aici să se înființeze și un subsecretariat de stat la care să fie numit d. Lugoșanu.

La industrie se va numi un subsecretar de stat, al cărui nume va fi o surpriză pentru toată lumea.

Din cercurile guvernamentale se afirmă că este hotărît un departament pentru d-nul Voicu Nițescu.

*

D. Mirto va continua cu aplicarea reformei administrative în regat și Basarabia. Nu se ocupă însă și de Ardeal, pe care și l-a rezervat personal d. Vaida. Deocamdată d. Vaida continuă a fi bolnav și a anunțat că va pleca pentru câteva zile la Viena.

După terminarea punerei în aplicare a reformei administrative, d. Mirto va demisiona din guvern, devenind simplu deputat.

Se anunță că și d. Gr. Iunian va părăsi guvernul, după ce parlamentul va vota legea de reorganizare a magistraturii.

*

Redactarea definitivă a mesajului de deschidere a corpurilor legiutoare s'a făcut abea aseară de d-nii Maniu și Madgearu. Astăzi mesajul va fi prezintat Regenței, împreună cu decretele pentru complectarea guvernului.

*

După cum se știe, parlamentul se deschide mâne Vineri 15 Noembre. Tot mâne după amează va avea loc consfătuirea majorităților, în vederea alegerii președinților și birourilor. Această alegere va fi și o indicație asupra situației din guvern și a planurilor d-lui Maniu

ORAȘELE ARDELENE
IMPOTRIVA REFORMEI ADMINISTRATIVE

București 14.— Se anunță că la 27 Noembrie va avea loc la Oradea congresul orașelor ardelene.

In congres se va lua atitudine contra reformei administrative, prin care—zic ardelenii—desvoltarea orașelor întâmpină serioase dificultăți.

Conducătorii municipiilor și orașelor de peste munți vor cere o autonomie financiară pentru orașe, astfel ca ele să aibă putința satisfacerii necesităților de întreținere și desvoltare. Tot odată se va cere ca statul să aibă mai multă grijă de nevoile orășenești.

Achitarea moșierului Bonachy

Fălticeni 14.— Tribunalul din Fălticeni, format din d-nii judecători C. Matasă și I. Popovici, a achitat pe marele moșier Ștefan Bonachy din Fălticeni, care a părăsit țara, după ce a lăsat datorii de peste 16 milioane lei, astăzi acoperite prin bună înțelegere cu creditorii.

Deasemenea a fost achitat și d. Carol Reichman, omul său de încredere, acuzat de complicitate la împrumuturile făcute de d. St. Bonachi.

NOIR.

Justiția militară

Procesul de humosexualitate
a doi militari ieșeni

La consiliul de războiu din localitate urma să se judece procesul intentat soldaților Zeilig Leiba din regimentul 10 vânători domiciliat în str. Vântu No. 6 și Istrate Gh. din reg. 8 obuziere, acuzați de atentat la bunele moravuri comis, în următoarele împrejurări.

In noaptea de 5 Iunie crt. arestații dela comenduirea pieței au observat dintr'odată lipsa a doi deținuți. După puțină căutare, aceștia au fost descoperiți sub pat într'o bizară tandrețe. Imediat cei doi militari au fost scoși afară și ar fi fost crunt bătuți dacă nu interveneau paznicii.

Ei au fost înaintați consiliului de războiu, acuzați de homosexualitate. Neființd prezent însă Zeilig Leiba, procesul a fost amânat pentru 30 N9embrie.

Din neplăcerile căsătoriei

Când era logodit flăcăul Tcaci Gavril din satul Neportoase (Tighina), socrul său i-a fădăduit pământ, bani. case, vite etc.

După cununie, socrul nu s'a ținut de cuvânt. In zadar îl amenința Gavril că-și părăsește nevasta, dacă nu-i dă cele fegăduite.

Văsând că nu poate ajunge la capăt cu socrul său, ginerele a decis într'o bună zi să părăsească căminul conjugal.

Dar știind că acest fapt este pedepsit la noi în țară, a trecut Nistrul în Rusia Sovietică.

Prins de grănicerii bolșevici, el a fost înaintat comisiei mixte româno-ruse și apoi consiliului de războiu din localitate, care l-a condamnat la 6 luni închisoare.

Alte procese

Tot în ședința de astăzi a consiliului ds războiu, a fost condamnat la 2 luni închisoare soldatul Voicela Nicolae din regimentul 8 roșiori, acuzat de dezertare în țară și risipire de efecte; iar soldatul Pruteanu Ion din regimentul 24 art. acuzat de furt prin efracție, a fost amnistiat.

S. MAUR

A doua conferință de la Haga
Plebicitul german

Paris 14.—„Le Matin" anunță că a doua conferință din Haga a fost convocată pentru ziua de 7 Decembre. Dar ministerul de externe desminte această dată.

*

Berlin 14.—Plebiscitul cerut de naționaliștii germani contra planului Young, a fost definitiv fixat pentru ziua de 22 Decembre.

Noul local al Senatului

București 14.—Astăzi la ora 10 dim. are loc sfințirea noului local al Senatului, instalat în fosta clădire a teatrului popular din bulevardul Elisabeta. La solemnitate va fi prezent și d. Traian Bratu, împreună cu vechiul birou al maturului corp.

BLĂNĂRII

In mod excepțional s'a pus în vânzare pentru sezonul în curs un mare stoc din toate soiurile de blănuri **cu un preț extrem de redus** în magazinul:

„LA PRIMĂVARA"
Str. Ștefan cel Mare 16
Onoratul public este rugat să binevoiască a vizita spre convingere
Leibovici și Zvoreșteanu

DOCTOR
Margareta Cordescu
Medic Secundar a Maternității
Asistență a Clinicei Obstetricale
BOLI de FEMEI — FACERI
Consultații 1—4; 7—8
Strada Lăpușneanu 27, Iași

Doctorul L. BALLIF
s'a mutat în strada Lascar Catargi No. 49 (casele Dr. Tuduran) și consultă zilnic pentru boli mentale și nervoase dela 5—7 p. m.

DOCTOR
S. STRUL
Specializat la Paris
în Boli și Operațiuni
de **NAS, GÂT și URECHI**
Consultă de la 9—12 a. m. și de la 3—7 p. m.
Strada Seulescu No. 2 (Piața Unirii)

Doctor A. Dascăl
BOLI DE COPII ȘI INTERNE VENERICE ȘI SIFILIS
Tratamentul radical al Blenoragiei acute și cronice; al sifilisului în toate perioadele boalei. **Băi de lumină, Raze Ultraviolete.**
Consult. 8-10 a. m. și 2-8 seara.
Iași, str. Cuza Vodă No. 42
vis-à-vis de Camera de Comerț

DOCTOR
ROZA GAMARNIC
dela clinicele din Modena și Bolonia
Boli de femei, nașteri și venerice
Cons. 8—10 3—7
strada V. Stroescu 6 vis-a-vis de dispensarul Notre-Dame
Pentru săraci consult. gratuite.

DOCTOR
Marcu Caufman
Boli Interne
Venerice și Sifilis
Raze Ultraviolete
Consult. zilnic 2-8 p.m.
S'a mutat în str. Palat 45

Carnete a soucțe, state de plată, note de comenzi, comandați la Tipografia „Opinia"

Ziarul „Opinia" se găsește până la ora 1 noaptea la Regia de sub Hotelul Traian.

Tribunalul Jud. Iași s. 3-a
Publicație de vânzare
No. 8404 din 17 Octombrie 1929

Dl. Petru Sion avocat din Iași procuratorul D-rei Ana Călin prin petiția înreg. la No. 16377 | 929 și conform sentinței civile No. 197 | 929 a Trib. Iași s. I-a a cerut să se autorize Corpul Portărelor Iași să facă toate formele legale de vânzare prin licitație publică pentru ieșire din indiviziune a imobilului din Iași str. Păcurari No. 53, care conform raportului de expertiză din dosar este: Imobilul se compune dintr'un teren așezat la întretăerea străzei Păcurari cu str. Sfinți, având două fațade, cea dinspre Păcurari orizontală, iar cea dinspre str. Sfinți în pantă pronunțată. Pe acest ternn se află o clădire așezată cu fațada la str. Păcurari. Clădirea se compune din două apartamente egale și simetrice compuse din câte 4 camere și sală la parter și bucătărie și camară la subsol. Apartament din dreapta are o cameră în plus în subsol. In curte mai sunt două closete și o magazie de lemn. Clădirea este de zid, acoperită cu tablă, pereții zugrăviți și acoperiți cu scânduri. Imobilul are instalație de lumină electrică și apă adusă numai în curte și se evaluează astfel: terenul în suprafață 2064 m. p. din care 600 m. p. orizontal a lei 400 m. p.= 240.000 lei 1464 m. p. pantă a 150 lei m. p. = 219.600 lei. Clădirea în starea actuală 277,50 m. p. a 2000 lei m. p. = 455.000 lei se adaugă pentru subsol 87.5 m. p. a 500 lei = 43750 lei, magazia și closetele lei 4000.

Și la termenul de 3 Octombrie a. c., amânându-se vânzarea, s'a fixat termenul de 9 Decembrie 1929, prin jurnalul acestui Trib. No. 8639.

Se încunoștințează că vânzarea și adjudecarea acestui imobil va avea loc în pretorul Trib. Iași s. III-a în ziua de 9 Decembrie 1929 ora 13, începâudu-se de 962.350 lei fixată prin raportul de expertiză.

Președinte, M. Eșianu
Portărel, V. Stănescu
Dos. No. 991 | 929

Crahul financiar din New-York
provoacă sinucideri

Viena 14.— La bursa din New-York s'a produs un nou crah, pricinuind căderea vertiginoasă a acțiunilor și cauzând alte pierderi importante. Ingrijorătoarea criză financiară a avut ca urmare o primă sinucidere, care a emoționat toate cercurile americane.

Președintele societății „Country Trust Company" și-a pus capăt vieții cu un foc de revolver în tâmplă.

Defunctul era cunoscut ca un om imens de bogat, dar în ultimul timp a suefrit grave pierderi. El era în strînsă prietinie cu d. Smith, fostul candidat la președinția republicii.

In Capitala viciilor
O intervenție a parchetului

București 14.— In urma descinderilor făcute la diverse tripouri, cercuri și localuri dubioase din Capitală, parchetul de Ilfov a făcut un raport la ministerul justiției, atrăgând atenția că aceste localuri sânt frecventate de o lume interlopă de ambe sexe, unde necinstea și viciul se împletesc cu imoralitatea. E absolut necesară închiderea acestor localuri.

Ministerul de justiție va sesiza ministerul de interne.

Guvernul laburist
și tratatul de la Trianon

Londra 14.—Răspunzând unei interpelări în Camera comunelor, d. Henderson, ministru de externe, a declarat că partidul laburist nu s'a ocupat și nu se va ocupa de revizuirea tratatului din Trianon.

Imediat un deputat a întrebat dacă acest tratat cuprinde dispoziții care ar însemna o amenințare pentru pace. Dar d. Henderson n'a mai răspuns nimic.

AGITAȚIA IN PALESTINA

Ierusalim 14.—O bandă arabă a atacat ieri o colonie evreească, omorând o femeie și rănind pe bărbatul acesteia.

Un nou vot de încredere
pentru guvernul francez

Paris 14.—In ședința de ieri a Camerei, socialiștii au cerut ca proectul de garantare a rentelor să fie retrimis în comisia de studii. D. Tardieu s'a împotrivit și a pus chestiunea de încredere Camera a votat încredere în guvern cu 317 voturi contra

„Coricol" înlăturați, fără dureri, bătăturile.
Depozit: Farmacia Polak, str. Ștefan cel Mare

Noui condamnări la moarte în Rusia

Riga (Ceps). — Se anunță din Moscova că Tribunalul sovietic a pronunțat sentința în procesul a câteva zeci de persoane, cari s'au opus la ocuparea bisericii din satul Kimri de către comuniști, cari au urmărit prefacerea ei într'un club.

Afacerea a fost cunoscută sub numele de „revolta Bisericească". Populația satului s'a împotrivit prin forță timp de 3 zile și trei nopti organelor administrative și organizațiilor comuniste. cari cari voiau să evacueze locurile sfinte din Biserică și a preda clădirea Bisericii spre a servi altor scopuri. Tribunalul a condamnat pe preotul Kolerov, președintele comitetului bisericesc și pe trei țărani, care au apărat în modul cel mai energic biserica, la pedeapsa cu moartea. Ceilalți au fost condamnați la închisoare între 2 și zece ani.

Deosebit de caracteristic e faptul că sentința de condamnare la moarte a fost primită de comuniștii din sală cu aplauze.

Țăranii își vând loturile

București 14.—Știri din Cernăuți anunță că dela punerea în nplicare a legii pentru libera circulație a pământurilor, se întâmplă în toată Bucovina un fenomen economic îngrijorător. Țăranii debitori își vând terenurile pe prețuri derizorii.

Delegația economică a guvernului
Exportul produselor laptelui

București 14. — Delegația economică a guvernului a ținut aseară ședință și a dat avizul pentru întocmirea unui proect de lege în vederea desvoltării silozurilor.

In bugetul viitor se va prevedea suma necesară pentru complectarea silozurilor Constanța.

Comisiunea a hotărît apoi reducerea tuturor taxelor de export pentru produsele laptelui, dela 50.000 la 500 lei.

D. Iorga la regină

București 14.— D. prof. Iorga a fost primit ieri în audiență de M. S. Regina Maria, pe care a întreținut-o despre situația nemulțumitoare a căminurilor universitare. Regina a rămas afectată și a promis că se va pune în fruntea unui comitet pentru strîngerea de fonduri necesare.

Funerariile prințesei Victoria

Berlin 14.—Din Bonn se anunță că corpul defunctei prințese Victoria (doamna Zubkow) va fi transportată astăzi la cimitirul din Bromberg, unde prințesa va fi înmormântată alături de mama ei

ORA 3

Cum va fi complectat guvernul
Trei noui subsecretariate

București 14.--D. Iuliu Maniu a declarat personal reprezintanților presei că pentru moment nu se face decât o complectare a locurilor vacante din guvern, provocată de demisiile câtorva miniștrii și de noua organizare a ministerelor.

Astfel, se dă ca sigur că d. Răducanu va rămînea la muncă; d. Pan Halipa la lucrări publice; d. Virgil Madgearu la finanțe, iar d. Aurel Vlad va fi numit ministru de industrie și comerț.

Cum directoratele regionale se vor înființa abea la 1 Ianuarie, d-nii Sever Bocu, Voicu Nițescu și Sauciuc-Săveanu vor rămânea încă până atunci miniștri fără portofoliu. D. Sever Dan va ieși din gnvern,

Deasemenea se creează trei noui subsecretariate. Unul la lucrări publice pentru d. Gr. Gafencu, altul la instrucție pentru d. Valer Moldovan și al treilea la muncă pentru d. Iuliu Moldovan.

Decretele de înființare a acestor subsecretariate au și fost semnate de Inalta Regență.

CONSILIUL DE MINIȘTRII

La ora două și jumătate s'a întrunit consiliul de miniștrii.

D. Iuliu Maniu a propus și consiliul a aprobat înființarea celor trei subsecretariate și complectarea guvernului, așa cum am anunțat mai sus.

Noii miniștrii vor depune jurământul.

Numai cu 150 lei

Se încadrează orice *tablouri în mărime naturală;* execuție ireproșabilă; orice culoare: mahon, nuc, aurite. frasin, negru, etc.

In depozit, permanent, **geamuri** albe, colorate, ornamente, riglate, mate, în orice grosime și în orice calitate cu prețul fabricelor.

Diamante pentru tăiat sticlă, orice calitate cu prețuri convenabile.

Vizitați cu încredere

Primul depozit de geamuri și oglinzi; Incadrare de tablouri.

ISRAEL BERGHER S-sor
No. 50, strada Anastasie Panu No. 50
Casă fondată în 1876

Becuri ELECTRICE
Toate voltagele garantate
mărcile Tungsram, Philips, Orion, etc.
cumpărați cu prețurile fabricei la Depozitul Genera
ZAHARIA WEISS, Piața Unire

Depozitul Regional de Spirt
al Sindicatului Spirtului - București
Sediul Iași
și-a mutat atât depozitul cât și birourile în
str. Anastasie Panu 6
unde roagă a i se adresa pentru orice lămuriri și comenzi.

Pivnițele Bădăreu

u toată scumpirea extra-ordinară a vinurilor, menține vechile proeuri la depozitele din Iași, pentru a mulțumi, cu orice sacrificiu, numeroasa sa clientelă. Numai vinurile de mare lux, din cauza suirei impozitului pe brevet, vor suporta de azi înainte o suire, după cum urmează:

RIESLING	1922	de la 80 lei litrul	la	100	lei
COTNARI	„	„	100	„	„	„ 130 „
BORDEAUX	1925	„	100	„	„	„ 130 „
TĂMÀIOS	1921	„	150	„	„	„ 180 „

Biblioteca Universității

ANUL XXVI No. 6758

ABONAMENTE:
Lei 1000 . . . . pe un an
„ 500 . . . . „ 6 luni
„ 300 . . . . „ 3 „

ATELIERELE TIPOGRAFICE:
IAȘI.—STR. LĂPUȘNEANU 37

6 pagini 3 lei

OPINIA

ZIAR POLITIC COTIDIAN

DUMINICA 17 NOEMBRIE 1929

ANUNCIURI
se primesc la toate
AGENȚIILE DE PUBLICITATE
și la
ADMINISTRAȚIA ZIARULUI
Iași. — Strada Lăpușneanu 37

Telefoane: Redacția 391, Administrația 394, Serviciul de noapte 367

PĂRERI ȘI DISCUȚII

Pensionări timpurii

Pe ziua de 1 Ianuarie, vor fi pensionați mii de funcționari publici.

Rațiunea acestor pensionări în masă stă într'un principiu de suficientă autoritate: *regenerarea cadrelor.* Se scot la pensie toți funcționarii cari au ajuns vârsta de 57 ani, sau, au împlinit 30 de ani serviciu.

Sunt funcționari cari începându-și serviciul la 22 de ani, la vârsta de 52 ani împlinesc cei 30 de serviciu, urmează să fie trecuți în rândul acelor în cari resturi de viață necheltuită își trăesc cele din urmă clipe. Ori, la vârsta de 52 ani, în cele mai multe cazuri, energia vitală nu și-a început declinul. Unii îndrăznesc să-și schițeze planuri, a căror realizare cere zeci de ani. Alții—cazuri rare—socotindu-și la justă valoare întârzierea, grăbiți, contractează o căsătorie pentru prima oară. Pentru unii ca aceștia, pensionarea echivalează cu ofensa pe care a-i aduce-o unor femei, spunându-le vârsta cea adevărată, după deducții întemeiate pe toate ingredientele logigei formale.

Aceasta este latura glumeață a problemei. Ea are însă laturi cari privesc către dreptate socială, către economie națională și către siguranța în bunul mers al treburilor publice.

Peste vârsta de 57 de ani, în cel mai bun caz, nici un funcționar nu mai este bun; în chip automat—te sui pe cântar, pui 2 lei și un ac îți arată greutatea; împlinești astăzi 57 de ani, un negru înaintea ochilor, un fel de leșin și când îți revii, te simți înapt să mai continui munca de-o clipă mai înainte!

De ce nu se întâmplă însă acelaș lucru, cu unii dintre senatori sau cu unii f. înalți demnitari, în sarcina cărora cade, nu o mereu aceiaș preocupare rutinară și care se'nțelege cere o mai slabă contribuție a inteligenții, ci o vigoare în concepții și o încordare de voință cu adevărat eroică?

Pensionarea mai timpurie s'ar putea justifica *sincer*, în modul următor: Ieșirea la pensie a unui funcționar nu trebuie să însemne trecerea lui într'un fel de azil, ci mai curând începutul de folosință a unei rente viagere, pe care și-a constituit-o singur prin consimțimântul de a i se reține lunar o cotă parte din salarul său. Locurile vacante s'ar complecta cu cei mai tineri prin avansare,

Lucrurile însă se întâmplă altfel:

Scot la pensii oameni în puterea vârstei, destoinici, oameni cari și-au făcut școala îndatoririlor, într'o vreme în care cinstea și punctualitatea formau porunci morale, dela cari nu existau abateri, numai pentrucă nu sunt înscriși în partidul meu politic și-i înlocuiesc cu naufragiați ai vieții, cu inși cari până la o vârstă destul de înaintată, încă nu s'au fixat asupra unei ocupații permanente și aceasta, numai pentru considerația că-i întâlnesc pretutideni în întrunirile mele electorale.

Imi cresc popularitatea considerabil. Mai bine de 140.000 funcționari din nou avansați și tot pe atâția din nou numiți. Din acei care au dovedit cu prisosință că sunt ai mei și, din nenorocire, li răsare soarele primei zile din al 58-lea an al vieții lor, sau primei zile din al 31-lea an de serviciu îi voiu angaja cu contract.

Comisiuni ad-hoc vor face încheerii că unii ca aceștia sunt cu desăvârșire necesari I.

Și ca să voalez toate acestea, pe ici, pe colo, voiu angaja cu contract și câte-unul mai puțin periculos, înscris într'un partid advers.

Minunat plan! Sistemul contractelor și mai minunat. Statul recte partidul, în asemeni împrejurări, când face târg, se lasă neînchipuit de ușor înșelat. Prototipul angajatului cu contract, îl știe toată lumea doar: d. Stan Vidrighin (12.000 lei zilnic).

Pensionarea funcționarilor pornește dela principiul *de regenerare a cadrelor funcționărești* și ajunge la principiul: *cadre pentru partid în rîndul funcționarilor.* Când guvernele se schimbau pe deasupra acestui complex aparat; când cadrele temporare și dispensabile ale regimurilor cădeau cum cad frunzele de nuc după cea dintâi brumă mai groasă, rămâneau la posturile lor funcționarii, cari mânau mai departe căruța statului. Ce va fi deacum, ușor de prevăzut: Schimbarea unui regim va trebui să producă schimbare de sus și până jos de tot. Nici ușierul dela o instituție nu va mai rămâne, când vor pleca ai săi. Și atunci: *până să se instaureze întregul aparat funcționăresc, statul va suferi sincopă după sincopă*, până când una s'ar putea să-i fie fatală.

Iată de ce pensionarea în condițiunile în care se anunță, o cred rău venită.

De unde va putea plăti Casa pensiilor pe atâția pensionari și Statul pe atâția noui funcționari? Îi va plăti cu pensii de mizerie pe cei scoși asupra iernii din serviciu; va ridica impozitele pentru a-i putea plăti pe cei din nou numiți, avansați și angajați cu contract?..

Nu era timpul însă nici pentru a lăsa muritori de foame o categorie de funcționari; nici pentru a crește de bună voe din interes de partid, cheltuelele statului și nici a desorganiza serviciile publice prin înlocuirea funcționarilor merituoși cu elemente, nu în rare cazuri lipsite de pregătirea necesară, tocmai într'o vreme în care ni se impune atât de multă cumințenie.

Gh. Chirițescu

O OPERAȚIE NEREUȘITĂ
TREBUIE SAU NU ACHITATA?

La Paris se judecă în prezent un proces interesant. Iată despre este vorba:

Acum câtva timp o doamnă din buna societate s'a dus la un chirurg cu copilul ei, căruia îi intrase un ac în ureche. Medicul a făcut imediat o operație. Dar după câteva zile, copilului i s'a umflat urechea. Alți chirurgi au arătat că estu necesară o nouă intervenție. Și bine înțeles, până la sfârșit, cu toate operațiile și medicamentele, copilul a murit.

Chirurgul care a făcut prima intervenție a cerut un onorar de două mii franci. Doamna însă nu nu numai că a refuzat, dar a cerut justitiei și despăgubiri din partea medicului. Astfel s'a pus chestiunea interesantă, dacă medicii, chiar când nu reușesc, trebuesc totuș plătiți.

FILE DE CARNET

Operă pentru copii

La Moscova s'a pus bazele primului teatru de operă pentru copii. Inițiativa se datorește cum și era de așteptat, comisariatului instrucțiunei publice.

In adevăr, din raportul comisiunei ministerului de resort, reesă că spectacolele de operă clasică, cunoscute până acum, sunt foarte greu de înțeles pentru copiii mai mici de zece ani și cari, totuș, obișnuesc singuri, să frequenteze în timpul nopței toate localurile de spectacol.

In consecință. cum teatrele de copii sunt numeroase la Moscova și cum rețetele lor sunt bune, comisariatul instrucției a avizat la înființarea operei de stat pentru copii.

Ideia este deosebit de originală. Piesele din repertoriul operei, vor avea mai mult subiecte de feerie. Muzica va fi veselă și ușoară. Nu se va exclude nici baletul; dar desigur va fi vorba de un balet adecvat situațiilor, cu dansatori minusculi, cu zâne și pitici.

In plus, noua operă va retransmite prin radio toate spectacolele. Magazinele mari din Moscova au

(Continuare în pag. II-a)

MARE EXPOZIȚIE INTERNAȚIONALĂ IN AMERICA

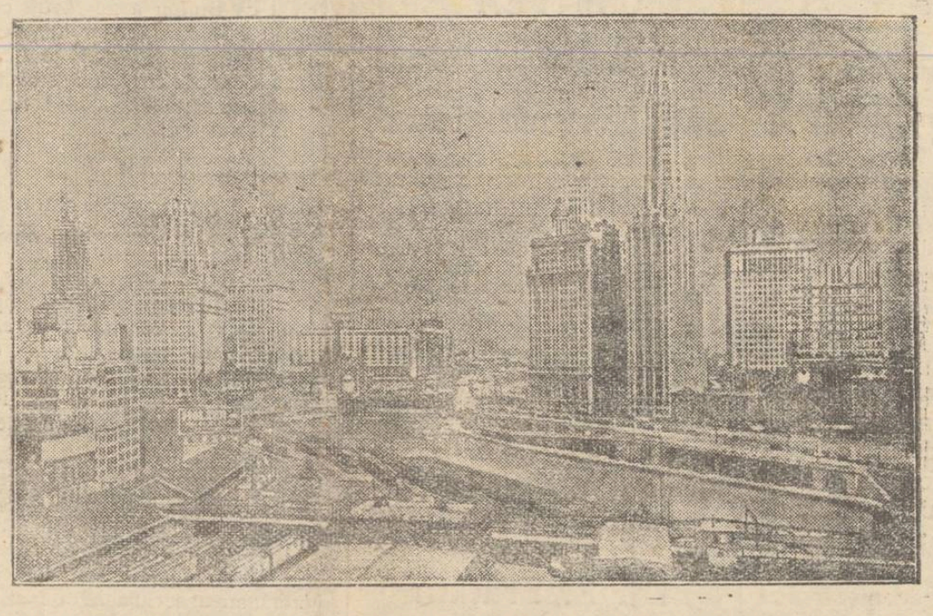

Orașul Chicago (Statele-Unite) va serba în anul 1933 împlinirea a 100 de ani dela fundare. In vederea acestui centenar, se pregătește o grandioasă expoziție internațională, la care președintele Hoover a și invitat toate țările din lume.

In clișeu, o vedere a imensului oraș trans-atlantic.

DIN TOATA LUMEA

Uraganul și animalele — Este interesant spectacolul dintr'o grădină zoologică, în momentul când cerul se întunecă și începe furtuna cu tunete și fulgere. Atunci, în cușca maimuțelor domnește o spaimă de nedescris. Ingrozite, ele caută adăpost în colțul cel mai întunecos al coliviei lor, se prind unele de altele și țipă dureros când fulgerul străpunge atmosfera.

Lupii, leii, tigrii, panterele se învârtesc în închisoarea lor într'o permanentă agitație și se izbesc puternic de gratiile cuștei, ca și când ar dori să fugă din fața unui pericol de moarte. Dela primele tunete, elefantul s'a retras în grajdul lui. Hipopotamii și leii de mare se afundă tot mai mult în basinele lor.

In schimb aproape toate păsările din colivii nu vădesc nicio emoție. Rămîn nemișcate la locurile lor și privesc spectacolul ceresc chiar cu oarecare interes. Ceiace ar dovedi că mărimea nu este totdeauna în legătură cu curajul.

*

Primejdia șoarecilor. — Se știe că în India ciuma face ravagii extraordinare. La Pendjab a izbucnit recent o nouă epidemie.

Cu acest prilej directorul informațiilor sanitare de acolo a prezintat o statistică sinistră, din care rezultă că în 25 ani au murit de ciumă peste 12 milioane oameni. Și această boală grozavă este în special răspândită de șoareci. Deaceia în India se duce un adevărat război contra acestor rozătoare primejdioase. Astfel în timp de patru ani, au fost exterminate zece milioane șobolani. Dar numai la Pendjab se socotește că mai trăesc peste 40 milioane șoareci. Populația este exasperată. Și, desigur, pisicile sînt foarte prețuite.

*

Să bem apă de mare— In urma unor îndelungate cercetări de laborator, renumitul profesor ceh Ruzicka, a ajuns la concluzia că trebuie să bem numai apă de mare. Savantul a stabilit cu precizione că această apă conține săruri clorurate și iodurate, care ar aduce mult bine organismului omenesc. In plus, apa de mare s'ar putea obține destul de ieftin.

*

Biserica în lanțuri.—Nu este vorba de o imagine metaforică. Este pură realitate. Faptul s'a întîmplat în localitatea Glimoy din Norvegia, unde populația a legat biserica în lanțuri, pentru ca vînturile furioase să n'o dărîme. Acolo foarte des furtunile puternice surpă toate clădirile care nu sînt prea bine construite. Chiar și vechea biserică din Glimoy a fost ridicată de vînturi și purtată în văzduh la mari depărtări, ca pe o simplă jucărie. Oamenii prudenți și-au legat atunci noua biserică în lanțuri, dovedind astfel dragostea lor pentru sfîntul lăcaș.

Actualități politice

D. Stere și Dinastia

In jurul recentului congres regional de la Chișinău, ziarele opoziției au adus d-lui Stere acuzația nemaipomenit de ridicolă că ar fi atacat...Coroana și ar fi preconizat republica!!

Cine cunoaște seriozitatea omului politic Stere și cine a urmărit sforțările d-lui Stere în chestia completării Regenței, nu poate admite asemenea acuzațiuni care nici nu necesită o dezmințire.

Totuși, d. Stere a ținut să dezmintă, declarând textual:

— „... *analizând evenimentele recente, am afirmat că Basarabia mai cu seamă, nu poate tolera nici o jignire adusă prestigiului și autorității Dinastiei*"...

Se'nțelege; acuzațiile opoziționiste erau neroade. Dacă ținem însă socoteală de comportarea d-lui Maniu față de Dinastie în ziua de 10 Octombrie, ni se pare că declarația d-lui Stere se adresează mai cu seamă actualului șef al guvernului. Basarabenii au intrat și sînt în dezacord cu concepția și tactica d-lui Maniu.

Mesajul

Mesajul de deschidere a Corpurilor Legiuitoare cuprinde un vast program de guvernământ, care necesitează **cel puțin** *o legislatură întreagă.*

Este oare guvernul convins că va duce opera până la capăt? Sau e vorba de o simplă formalitate programatică, conform tradiției?

X.

ASPECTE

Deschiderea parlamentului

Cu același fast și după același protocol, s'a deschis parlamentul încă odată sub guvernul național-țărănist; mesajul de deschidere, ca toate mesagiile, e naiv și plin de încredere în înțelepciunea parlamentarilor de la cari așteaptă revărsarea Nilului asupra țării și deci o grijă deosebită pentru interesele obștești.

De când avem parlamentul și de câte ori se redeschide, aceleași fraze îi petrec cei dintâi pași, aceleași învechite nădejdi se leagă de opera lui legislativă, acelaași iluzii și le face Domnul și norodul despre ceeace poate îndeplini.

Și întotdeauna speranțele sânt înșelate, întotdeauna „opera" e mult sub cele mai pesimiste așteptări, parlamentul făcându-și par'că o datorie de onoare din a desminți așteptările și a înșela speranțele.

Nu ne mai trebue legi; avem destule și suficiente de bune; credem că—fără nici o primejdie pentru ordinea publică—parlamentul ar putea să înceteze a fabrica legi pe un period cel puțin zece ani și țara nu s'ar resimți cît de puțin.

Legi avem; ceeace ne lipsește este o bună și dreaptă aplicare a legilor. Și aceasta se întâmplă din cauza acelora cari sânt chemați să le aplice, din cauză că pentru abaterile lor nu există nici o sancțiune și dacă există

(Continuarea în pag. II-a)

CĂSĂTORIA
PRINȚULUI ITALIEI
VA AVEA LOC LA ROMA

Din Roma se anunță că prințul Umberto al Italiei supraveghează personal lucrările de renovare a apartamentului din Quirinal, unde se va muta împreună cu prințesa Belgiei, după cununia lor. Căsătoria princiară va avea loc la Roma, și nu la Bruxelles, cum s'a crezut în primul moment. Celebrarea ei se va face în Cappella Paolina din Quirinal, care din anul 1870 și până astăzi a fost închisă. Acuma însă, în urma împăcării cu Vaticanul, capela a reînceput să funcționeze, ca și înainte cu 60 ani. După nuntă, perechea princiară se va duce se facă o vizită Papei Pius, întărind astfel mai mult prietinia recentă dintre Quirinal și Vatican.

Căderea Kaiserului Wilhelm
a fost prezisă în 1913

Astrologul olandez Van Wageningen a dat acum la iveală prezicerea făcută de un coleg al său Leo Allan, în anul 1913, — prezicere care dealtfel a și fost publicată în acel an în ziarul englez „Modern Astrolgy". Ea pune alături horoscopul Kaiserului Wilhelm al Germaniei și acela al lui Franz Iosef al Austriei. Prezicerea spune clar că împăratul Wilhelm va provoca în țară o revoluție generală. Germania va deveni republică, iar Kaiserul va trebui să fugă din patrie. Deasemenea a prevăzut grele timpuri financiare pentru Germania. Și Austriei i-a prezis același astrolog că va ajunge republică. Dar după moartea lui Franz Iosef, care va înceta din viață purtând încă sceptrul împărătesc.

Faptele s'au petrecut întocmai. Câteodată astrologii nimeresc!.

„OPINIA"
LITERARA ȘI ARTISTICA

Statuile goale

Am anunțat că la Viena ligile femeilor au protestat contra faptului că pe fațada clădirii unui liceu de fete, s'a fixat un baso-relief reprezentând patru adolescenți goi. Un caz similiar se relatează acum din Sevilla (Spania). Un club sportiv a ridicat acolo o statuie înfățișând un atlet în trupul gol. De îndată asociațiile feminine s'au alarmat și au găsit furibunde accente de revoltă.

Mă rog, de ce atâta hipocrizie?... S'ar putea, desigur, în această privință reedita toate discuțiile relative la raportul dintre artă și morală. Dar în materia respectivă s'a stabilit de mult, chiar de pe vremea anticilor greci, că realizările artistice nu trebuie să se împiedice de criterul prăfuit al moralității. Nu există artă morală sau imorală; există numai artă. Că grupuri de femei au pornit acum atacuri în această direcție. acțiunea lor este poate firească. Au ținut să satisfacă odată mai mult un convenționalism social. Sau femeile arată atâta dispreț pentru nuduri... fiindcă sunt de piatră? I.,

i. b.

(Continuare în pag. II-a)

UN SCURT ISTORIC AL SFORȚĂRILOR LUI T. T. BURADA
PENTRU ZIDIREA UNEI BISERICI ROMÂNEȘTI LA IERUSALIM
LOCUL CUMPĂRAT DE BURADA ȘI FONDUL CASEI BISERICEI. — CE S'A FĂCUT CU ACELE BUNURI?

Din colecțiunile ziarelor „Universul" și „Evenimentul", din anii 1906—1914, se vede clar (cum voi arăta cu citate) că cunoscutul etnograf Teodor T. Burada, a fost cel dintâi care a luat inițiativa de a se zidi în Ierusalim o biserică ortodoxă română. In acest scop, atunci se alcătuise un comitet, al cărui președinte era T. T. Burada.

Acel comitet a adunat cu condici de milă (pantahuze) aprobate de înaltele foruri bisericești, suma de 22.000 lei (după valuta de azi, aproape un milion lei), cu care bani s'a cumpărat în Ierusalim un loc în mărime de 2296 coți turcești pătrați. Apoi comitetul a trecut pe sama *Casei Bisericei* acel loc, spre a se zidi pe el o biserică ortodoxă-română. Această afacere venind înaintea Sfântului-Sinod de atunci, Arhiereul Bartolomei, Administratorul Casei Bisericii, a făcut următoarea declarație:

„Cumpărarea locului s'a făcut după legile imperiului otoman; *s'a cerut un credit de 100.000 lei*, pentru a se începe cât de curând zidirea bisericii, cerându-se și dela M. S. Sultanul, un firman pentru aceasta, precum și dela Prea-Fericitul Patriarh al Ierusalimului Damian, binecuvântarea sa". (Universul" No. 296 din 27 Oct. 1913).

*

Este îndeobște cunoscut, că etnograful și iubitorul de neam Teodor T. Burada, a fost inițiatorul zidirei acelei biserici în care să răsune sfintele rugăciuni în limba strămoșilor noștrii. Comitetul prezidat de Burada a trecut pe seama Casei Bisericei locul cumpărat pentru scopul arătat și Casa Bisericei acceptă locul cedat, notificând lui T. T. Burada aceasta.

Iată actul original de acceptare:

D-lui Teodor T. Burada
Președintele Comitetului pentru zidirea unei biserici ortodoxe la Ierusaiim

(Continuarea în pag. II-a)

BON No. 2

Detașând Seria complectă de 30 bonuri, cetitorii ziarului „O p i n i a" primesc gratuit o poliță de asigurare a Soc. Steaua României, cu amortizare imediată a unei sume de 20.000 lei

SE VINDE IN **RATE**

VIZITAŢI NOUL MAGAZIN

Imbrăcămintea

IAŞI, STR. ACADEMIEI 3 (în dreapta Hotelului Traian)

Asortat cu stofe bărbăteşti şi de dame, Haine gata bărbăteşti şi de copii, Mantile de dame, Trenchcoaturi, Haine de piele, Scurte, Uniforme şcolare şi C. F. R.
Având atelier special de croitorie execută orice comenzi după măsură.
Toate se vând cu preţuri eftine numai la magazinul

IMBRĂCĂMINTEA
Vizitaţi spre convingere

rima fabrică Romînă de Ape gazoase şi mineralizate
„SANITAS"
Iaşi.—Str. Bucşinescu 24
INŞTIINŢARE

Administraţia fabricei de ape gazoase „Sanitas" aduce la noştinţa generală că pentru a feri publicul consumator de olile molipsitoare care se propagă prin apa de băut n'a uţat nici un sacrificiu şi a adus de la Paris o maşină de ul cel mai perfecţionat pentru sterilizarea apei de băut.

Analiza bacteriologică şi analiza chimică făcute laboratorul facultăţei de medicină de sub conducerea d-lui ofesor dr. M. Ciucă şi la laboratorul d-lui dr. B. Finger-t au constatat că apa cu care se prepară sifoanele fabricei Sanitas" este perfect sterilizată, nu conţine nici o urmă de libaccili şi întruneşte toate condiţiunile unei ape potale.

Fiindcă unii fabricanţi de apă gazoasă contravenind gulamentului îşi desfac produsele lor de băut în sticle cu arca Sanitas, publicul consumator este înştiinţat că sifoa-le fabricei „Sanitas" nu se vând decât la anumiţi comer-anţi din acest oraş.

Pentru ca publicul să-i poată cunoaşte, administraţia bricei a luat dispoziţia ca aceşti *comercianţi să afişeze în calurile lor înştiinţarea de faţă.*

Publicul mai e rugat să observe dacă sifoanele ce mpără poartă marca *„Sanitas"*, iar în cazul când cumpără rect de la căruţe să observe *dacă şi căruţele poartă rma „Sanitas".* **Direcţiunea**

Urmările unei
răceli,
tusea
şi
răguşeala
înlăturaţi repede
prin
KRESIVAL

La Calaraşi (Basarabia)
s'a deschis un mare
Depozit de Vinuri
permanenţă asortat cu tot felul de vinuri de toate viţele.
Preţuri mai eftin ca oriunde.
Clienţii sunt rugaţi să încerce şi vor fi serviţi cât poate de bine.

Mihail Faer
Calaraşi **Basarabia**

Fabrica de Maşini şi Turnătoria
Samuel Davidovici
BACĂU, Str. Bacău-Piatra 138—140
Reparaţiuni conştiincioase de maşini cu aburi, strujirea cilindrelor pe loc, motoare şi orice alte maşini.
Capete de motoare de orice sistem şi mărime
Roţi dinţate elicoidale şi drepte
Axe cotite pentru batoze şi motoare
Transmisiuni instalaţii complecte
Fontă de cea mai bună calitate: Capace de canal, saboţi, gratare, etc.
Preţurile cele mai reduse.

COLŢUL COOPERAŢIEI

Poruncile Cooperaţiei

BANII nu trebuie ţinuţi acasă sau purtaţi cu sine.
Cu cât omul poartă cu sine mai mulţi bani, cu atâta face mai multe cheltueli inutile.

Cine s'a gândit la viitor şi a primit de la Cooperativa de Credit Mărunt sumele economisite prin plăţile mici săptămânale:

91. Iţic Toller, Cucu 33,	31159
92. Nachman Şmil, Panteilmon 43,	2590
93. Davidovici Etty, Brătianu 112,	23578
94. Glükman Haim, Mârzescu 17,	2844
95. Malca Marcus, Brudie 33	20630
96. Zisman Haim, Lăpuşneanu 25,	4013
97. Ana Aron, Misaiu 22,	11096
98. Finkelstein Suchăr, Pantelimon,	12530
99. Marcu David Haim, Sf. Lazăr,	12981

SERVICIUL DEPUNERILOR
AL
Băncei Cooperative de CREDIT MĂRUNT şi ECONOMIE
Iaşi, str. Ştefan cel Mare No. 30
Telef. 56, Oficiul Palat.

Sala Organizaţiei Sioniste Iaşi
(Strada Palat No. 2)

Duminică 17 Noembrie a. c.
ora 10 a. m.

vor conferenţia D-nii:

Av. Mişu Benvenisti
BUCUREŞTI
membru al Clubului parlamentar Evreesc
şi
Dl. Z. Fratkin
CERNĂUŢI

despre:

„Ce înseamnă o comunitate populară Evreească şi cum trebuie să fie ea organizată".

Populaţia evreească este învitată a lua parte la aceasta interesantă conferinţă.

Intrarea liberă.

Comisiunea Interimară a Bursei de Mărfuri Iaşi
Convocare

Potrivit art. 11 şi următorii din Legea asupra Burselor, se aduce la cunoştinţa membrilor Asociaţiei Bursei de mărfuri din Iaşi, că în ziua de 19 Noembrie 1929 ora 10 dimineaţa, sunt convocaţi în localul Camerei de Comerţ şi Industrie Iaşi, în adunare generală pentru:

a) Votarea statutelor Asociaţiei Bursei.

b) Alegerea a 7 delegaţi în Comitetul Bursei.

c) Alegerea a 16 membri care să formeze lista arbitrilor ce au să judece diferendele la camera de arbitraj de pe lângă această Bursă.

In cazul când în ziua mai sus arătată nu se va aduna numărul legal de membri, adunarea este convocată pentru 21 Noembrie a. c. la aceiaş oră, în acelaş loc şi cu aceiaşi ordine de zi, când se va decide cu orice număr de membri prezenţi.

Preşedinte, Al. Einhorn
Secretar, Gh. I. Mirăuţă
No. 570 — 15 Noembrie 1929.

DOCTOR
ROZA GAMARNIC
dela clinicele din Modena şi Bolonia
Boli de femei, naşteri şi venerice
Cons. 8—10 3—7
strada V. Stroescu 6 vis-a-vis de dispensarul Notre-Dame
Pentru săraci consult. gratuite.

DEPOZIT PERMANENT DE
Maşini de Calculat şi de scris
Underwood, Smith Premier, Royal, L. C. Smith
Adresaţi-vă:
JACQUES LEHRER
Str. Ştefan cel Mare 3, etaj
Preţurile cele mai modeste
Avantagii de Plată

Cumpăr şi vând
maşini de scris. Adresa la ziar.

„OPINIA" LITERARA ŞI ARTISTICA
(Continuarea din pag. I-a)

fapte

Linii şi cuvinte

Pentru a descrie un parc, Emile Zola a întrebuinţat 514 cuvinte. Victor Hugo a descris lupta de la Waterfloo în 391 cuvinte. Charles Péguy a scris o singură frază de 441 cuvinte, care a continuat neîntrerupt într'o carte de la pagina 13 până la pagina 31.

Statisticieni intreprizi au mai stabilit că Buffon a zugrăvit cămila în 416 cuvinte. Iar lui Descartes i-au trebuit 421 cuvinte pentru a descrie circulaţia sângelui. Ce răbdare trebuie să aibă asemenea statisticieni !...

Cel mai important

Bernard Shaw vorbea într'o zi cu o domnişoară bătrână, care-i spunea extaziată:

— „E într'adevăr extraordinar ce s'a inventat în ultimul timp: telefon fără fir, vehicule fără cai, revolver fără zgomot, praf de puşcă fără fum"...

Dar cel mai important lucru—replică Shaw—tot încă nu s'a descoperit".

— „Ce anume?"

— „Zestre fără nevastă".

Diferite ştiri

— *La Cernăuţi* a avut loc înmormântarea aceluia ce a fost C. Beraru. In semn de doliu, cursurile universitare au fost suspendate.

— *Din Praga* vine o veste tristă. Cunoscutul nuvelist şi dramaturg *Herman Ungar* a încetat din viaţă în Capitala Cehoslovaciei.

— *Ultima piesă* a lui Pirandello poartă titlul „O di uno o di nessuno" (Dela unul sau dela nimeni). Lucrarea dramatică a obţinut un frumos succes.

Anecdote

La bijutier. Patronul întreabă pe client:

— Ce să gravez pe inel?

— „Dela Ionel pentru Maria".

— Daţi-mi voie să vă ofer un sfat: să gravăm numai „dela Ionel !..."

•

— Ori de câte ori întâlneşti o fată frumoasă, uiţi că esti însurat.

— Dimpotrivă; tocmai atunci îmi aduc aminte.

•

— Gândeşte-te, ginere dragă, dacă n'aş fi întârziat, aşi fi mers cu trenul care a suferit teribilul accident.

— Aşa eşti d-ta totdeauna, mamă soacră; niciodată nu poţi fi punctuală.

Bibliografie

A apărut în broşură „Programul şi planul de studii" al şcolii „Technicum" din Cernăuţi, str. Isopescul 3. Această şcoală tehnico-industrială pregăteşte elementele doritoare a cunoaşte această specialitate. Programul ei este deci util acelora ce doresc să urmeze cursurile şcolii. El cuprinde detailat materiile de studii şi orele tuturor cursurilor.

x *Vârsta femeei o arată tenul....* Intrebuinţând zilnic *crema Khasya,* tenul vă rămâne vecinic tânăr.
Depozit: Farmacia Pollak, str. Ştefan cel Mare.

ASPECTE

Deschiderea Parlamentului
(Continuarea din pag. I-a)

scrisă în codul penal nimeni nu se gândeşte să o traducă în fapt.

Noi aşteptăm de la guvernul actual în special o grijă atentă pentru cetăţeni şi deci un respect al legii fără nici o limită, fără nici o restricţie, fără nici o consideraţie alta decât aceea dictată de nevoile ţării.

Or, în loc de aceasta, guvernul actual continuă sistemul predecesorilor: fabrică legi cu nemiluita şi nu se îngrijeşte de aplicarea lor, schimbând mentalitatea funcţionarilor publici şi dând—de sus—exemplul cel bun.

In asemenea condiţii, noua deschidere a parlamentului nu poate construi o bucurie decât pentru parlamentarimea inutilă şi încasatoare de diurne: ţara e singură, cu durerile şi nevoile ei.

G. SPINA

FILE DE CARNET

Operă pentru copii
(Continuarea din pag. I-a

şi adus pentru circumstanţă un fel de „radio-baby", foarte eftin, uşor de manipulat şi numai pentru uzul copiilor.

Dintre tinerii scriitori ruşi, Arscenko a şi început să lucreze două librete pentru teatrul de operă al copiilor.

Ambele piese sunt brodate în jurul unor povestiri eroice, din lumea de legendă a Rusiei barbare.

Miraculosul are un rol important. Muzica se datoreşte unui eminent compozitor, dela Academia muzicală din Moscova.

Amatorii de radio din întreaga lume, vor avea ocazia să aziste de departe, în primele zile ale lunei Ianuarie 1930, la spectacolul inaugural al operei pentru copii din Moscova.

I. FR. BOTEZ

INFORMAŢIUNI

x *D. Const. Filaliti, fost ministru al ţării la Constantinopol, a primit delegaţia de secretar general al ministerului de externe.*

x **DOMNIŢA ILEANA** a părăsit aseară Iaşul. A sosit la gară, venind direct de la Poeni. In gară nici un fel de aparat festiv, aşa cum Principesa o cere mereu. A sosit în gară la ora 8.35 seara, şi foarte modestă, a intrat în vagonul regal, ataşat la acceleratul de 8,52 Iaşi-Bucureşti.

Lumea adunată în gară a făcut Domniţei o caldă manifestaţie de simpatie.

x LA CLUBUL LIBERAL a avut loc aseară adunarea generală în vederea Congresului judeţian al organizaţiei locale, ce are loc la 21 Noembrie.

D. George Brătianu, şeful organizaţiei, a amintit că în acea zi va avea loc solemnitatea aşezării plăcei comemorative pe locuinţa lui Georgel Mârzescu.

— „Placa aceasta—a spus d. George Brăteanu,—prin inscripţiile puse reaminteşte pe Mârzescu ca primar al Iaşului, ca ministru, şi va mai cuprinde o frază din cuvântarea rostită de părintele meu la moartea lui Mârzescu".

Aceste cuvinte ce reaminteau două mari pierderi pentru ţară, au fost ascultate într'o atmosferă de adâncă emoţie.

x Toţi sprijinitorii operei de profilaxie a tuberculosei, şi-au dat întâlnire la Bodega fraţilor Smirnov.

x Mâine Duminică la ora 7 fix va avea loc o întrunire în localul „Talmud Thora" din strada Aron Vodă a grupului Grosvald (lista No. 2).

x *La facultatea juridică* din localitate, înscrierile în anul I şi reînscrierile în anii II şi III, au fost prelungite până la 30 Noembrie inclusiv. Peste această dată nu se va mai primi nicio cerere de înscriere.

x *Direcţiunea Liceului ortodox „Elena Odobescu"* roagă pe toate fostele eleve, atât cele care fac parte din Societate cât şi absolventele de anul trecut, să se întrunească Duminică 17 Noembrie ora 11 a. m. în localul liceului, unde sunt convocate de către D-na Preşedintă Alexandrina Cantacuzino.

x *Din Sculeni ne vine ştirea că populaţia comunelor basarabene este enervată de intenţia guvernului de a face din nou Prutul hotar între Moldova şi Basarabia. Cele 13 comune în cauză cer menţinerea alipirii lor la judeţul Iaşi.*

x Cumpăraţi şi răspândiţi timbrul antituberculos.

x Aseară a vorbit la templul „Betti-Iacob" d. Carol Drimer despre „Rolul comunităţei". Oratorul a făcut comparaţie între Baron Neuschotz şi S. O. Grosvald, arătând că d. Grosvald e chemat de mulţimea, ca altă dată Neuschotz, ca să organizeze viaţa evreiască. Termină solicitând voturile pentru lista No. 2.

x Doctorul **BRENER** *specialist mamoş*, boli de femei, consultaţii de la 2 până la 6 p. m.

x Transportul sfeclei prin gara locală e aproape terminat, aşa că zilele acestea se va intensifica transportul lemnelor de foc.

x A fost arestat individul I. Iaspus, găsit în judeţul nostru fără acte.

x Şezătoarea cercului *„Ronetti Roman"* de astă seară care va avea loc la Palatul Camerei de Comerţ la ora 9 fix, cu următorul program.

Dl. Prof. Floria Sion: Cuvânt introductiv.

Dl Prof. N. Hortolomei, Conferinţă. Subiect rezervat. Câteva artiste şi artişti de la Teatrele Naţionale din Bucureşti şi Iaşi vor declama.

Va urma un concert. Intrarea liberă.

x *Un caz de tifos exantematic*, s'a declarat la căminul studenţesc, din Păcurari.

Bolnavul este studentul basarabean Ciubotărescu; şi a fost izolat.

De asemenea au fost puşi sub supraveghere, toţi studenţii care au venit în contact cu colegul lor bolnav.

x Autorităţile şcolare cercetează cazul soţiei avocatului Loghin din judeţ, care fiind maestră de lucru la o şcoală judeţeană, a părăsit serviciul, refuzând să depue conturile. Organele şcolare au decis să sesizeze autorităţile judiciare.

Un scurt istoric al sforţărilor lui T. T. Burada
pentru zidirea unei biserici româneşti la Ierusalim
(Continuarea din pagina I-a)

Act de Acceptare:

Subscrisul L. Minculescu, advocat, domiciliat în Bucureşti, strada Popa-Tatu No. 4, lucrând în baza delegaţiunei speciale cu No... din 1914, a avizului onor. consiliu de Advocaţi şi a Inaltului Decret Regal No. 774 din 1913, declar că accept în numele şi pentru Administraţia Casei Bisericei terenul din Ierusalim, pentru construirea Bisericei ortodoxe-române, cedat de d. Teodor T. Burada în calitate de Prezident al comitetului pentru ridicarea unei biserici ortodoxe-române, cedare făcută prin declaraţiunea autentificată de Tribunalul Ilfov, secţiunea de Notariat la No. 17,957 din 17 Octombrie 1912.

p. Administraţia Casei Bisericei
(s) *L. Minculescu*

Acest act a fost autentificat de Tribunalul Ilfov, secţia de Notariat, No. 2999 din 22 Februarie 1914.

In urma acestui act de acceptare, s'a instituit un nou Comitet pus sub Inaltul Patronaj şi Preşidenţia de onoare a Reginei Elisabeta. Iar Regina a numit vice-preşedinte pe d. Teodor T. Burada, iniţiatorul zidirei bisericei. (vezi ziarul „Evenimentul", din 1 Aprilie 1914).

•

Şi în primavara anului 1922, Burada plecând din nou la Ierusalim, la 21 Martie 1912 el însuşi, însoţit de preoţii creştini-ortodoxi locali, a însemnat locul unde se va pune temelia bisericii ortodoxe-română, cu hramul Sf. Ştefan. Dar evenimentele din 1913 cu plecarea triumfală a armatei române în Bulgaria şi apoi marele răsboiu mondial, au făcut ca lucrurile să rămâe baltă. Iar după puţin timp de la încheierea păcei universale T. T. Burada a închis ochii pentru totdeauna.

•

Acum văd anunţându-se că se va face o mânăstire românească, cu o casă de oaspeţi, de către Maica Profira de loc din Sibiu, ce şade de 16 ani la Ierusalim, care a căpătat mari ajutoare de la sora ei d-na Mihalcu din Ialomiţa, mare bogătaşă care şi-a vândut întreaga avere şi s'a retras la Ierihon, unde a cumpărat 2000 m. p. şi a zidit o casă frumoasă cu paraclis, având hramul: Sfintei Treimi. Iar după trecerea din viaţă a familiei Mihalcu, casa cu paraclisul vor deveni proprietatea Statului romîn.

Chestiunea este, ce s'a făcut cu locul cumpărat de T. T. Burada cu acte în regulă trecute prin autorităţile judiciare turceşti şi româneşti? Şi ce s'a făcut cu suma de 100.000 lei, care s'a dat de Casa Bisericei, pentru zidirea unei biserici acolo?

Tare mă tem că s'a găsit vreun deştept, care o fi înstreinat acel loc al Statului.

Atrag atenţiunea D-lui Ministru de resort, Casei Bisericei şi I. P. S. S. Mitropolitului Moldovei, să cerceteze dacă acel loc nu cumva s'a uzurpat, în ce stare juridică se află?

Şi dacă e uzurpat, să'l revandice; iar dacă încă este de drept şi de fapt proprietatea Statului, să se caute a se găsi fondurile necesare pentru zidirea bisericei proectate de marele moldovan T. T. Burada.

Dar voi continua cu alte amănunte, mai dureroase...

George G. Maxim
Publicist

x Numai cu „Coricol" scăpaţi sigur de bătături.
Depozit: Farmacia Polak, str. Ştefan cel Mare.

PRINȚESA ILEANA VA PETRECE CRĂCIUNUL LA POENI

REGINA MARIA VA VIZITA LA IARNĂ „GOSPODĂRIA" DOMNIȚEI

Vizita A. S. R. Principesei Ileana la domenii regale din Poeni, Iași, cu toate că a avut un caracter strict particular, totuși buna noastră Domniță n'a neglijat să se ocupe și de alte lucruri, pentru a realiza într'adevăr o comună model în jurul moșiei Sale de lângă Iași.

Domnița admiratoare a portului național

Astfel pe lângă dispensarul medical, care va fi înființat la Poeni, pentru apărarea sănătății locuitorilor acelei regiuni, A. S. R. care este o mare admiratoare a industriei casnice naționale, a promis că va înființa o școală de țesătorie, la Poeni.

„La această școală, a spus Domnița, toate fetele din satul meu vor învăța să-și facă singure bondițe și fote; astfel că hainele orășenești nu se vor vedea aici și se va păstra portul național.

Principesa gospodină

Un fapt deosebit, petrecut cu ocazia vizitei A. S. R. Principesei Ileana, la Poeni, este și următorul:

Chiar din pima zi cum a ajuns „acasă", la moșia de lângă Iași, Domnița, a început să facă... gospodărie.

Astel A. S. R. a spus că nu-i place cum sunt aranjate unele odăi din palatul princiar, din mijlocul moșiei Sale, și a dispus cum să fie amenajate. Apoi cu aceiași drăgălășenie care o caracterizează, Domnița s'a interesat și ocupat, de toată gospodăria casei Sale.

M. S. Regina Maria la Iași

La prânzul princiar care a avut loc în palatul dela Poeni, Domnița observând că întreaga asistență este deosebit impresionată de faptul că A. S. R. se ocupă de gospodărie, A spus:

— *„Voi face din casa Mea un model de gospodărie; iar la iarnă, O voi aduce pe Mama, ca Să-Mi vadă căminul".*

Un Crăciun princiar, la Poeni

Atunci, Domnița va rămâne mai multă vreme la Poeni, și va petrece Crăciunul împreună cu „consătenii Ei".

Domnița a și dat dispozițiuni să se facă pregătiri, din timp, pentru această serbare, căreia i se vor da proporții nevăzute până acum în județul nostru.

Dragostea mare pe care A. S. R. Principesa Ileana, a manifestat'o față de locuitorii com. Poeni, a fost împărtășită de către săteni, care au răspuns cu acelaș entuziasm.

Și pentru aceasta, când A. S. R. a părăsit Poenii, toți locuitorii au condus-O pe buna lor Domniță, până departe, în urale și izbucniri de entuziasm și dragoste.

REP

Dragoste și religie

Cazul unei fete din Ungheni

O tânără fată de 16 ani, Golda Scherman din Ungheni, a cerut Primăriei de acolo să-i facă formele de trecere la creștinism.

Aceasta, întrucât are să se căsătorească cu un plutonier din grupul de aviație Iași.

Părinții fetei aflând de cererea licei lor, au făcut o întâmpinare. arătând că ea este minoră și deci nu se poate pune temei pe cererea ei.

Un ieșan jefuit

în trenul Iasi-Bălți

Un îndrăzneț furt a fost comis astă noapte în trenul Iași-Bălți.

Intr'un vagon de cl. I, d. Iosif Trayan Maximov din str. Neculae Gane 28. D-sa avea cu sine o geantă de piele și o mașină de scris.

Punând lucrurile în vagon s'a scoborât până jos.

Reintorcându-se să-și ocupe locul a constatat cu surprindere că un hoț ia furat mașina de scris și geanta de piele.

Cercetările instrucției în chestia bandei Costan

Descinderi.—Emiterea mandatelor de arestare

După reconstituirea spargerii de la banca de Credit și Industrie, brigada de urmărire a descoperit un alt jaf în sarcina lui Gh. Costan, șeful bandei arestată în localitate.

In urma reclamației locuitorului Petru Popovici din Branițte-Botoșani, s'au găsit la Costan unele lucruri provenite din jefuirea numitului locuitor. In fața dovezilor, șeful bandei a recunoscut și acest jaf.

Arestarea gazdei

După terminarea cercetărilor în ce privește operațiile bandei lui Costan, s'au început alte investigații pentru descoperirea gazdei spărgătorilor, care au dus la arestarea celei căutate.

D. comisar Bobeica, dela brigada de urmărire, a făcut o descindere la locuința femeiei Margareta Poiană din str. St. Constantin No. 9, unde a găsit numeroși vechi clienți ai poliției.

Femeia a fost arestată de oare ce s'a stabilit că ea l-a găzduit și pe Costan cu ceilalți spărgători.

Cercetările Parchetului

Aseară toate cercetările au fost complect terminate și cu un voluminos dosar Gh. Costan, Zigu Leibovici și Margareta Poiană au au fost înaintați Parchetului.

După ce li s'a luat câte un interogator tuturor, Parchetul i-a înaintat instrucției cu concluzii de arestare.

Judele instructor a emis imediat mandate de arestare contra lui Gh. Costan și a Margaretei Poiană, care au și fost depuși la penitenciarul Galata.

Zigu Leibovici a fost reținut de magistratul instructor pentru a fi supus unui nou și amănunțit interogator astăzi, deoarece aseară orele erau înaintate.

Zigu Leibovici a fost menținut în cursul nopții la brigada de urmărire, iar astăzi la prânz retrimis instrucției.

In fața Tribunalului vor veni astăzi spre confirmare mandatele de arestare ale lui Gh. Costan și Margaretei Poiană.

*

Astăzi dimineață poliția a dat și de urmele șoferului Mihai Popovici zis „coadă de câine", un vechi client al poliției, care a participal la jaful din str. Mărzescu, cu automobilul cu farurile stinse, ducând apoi pe autorii jafului la o cârciumă din Copou unde și-au împărțit banii.

S'a stabilit că șoferul a fost la Hârlău, de unde a plecat și se găsește acum la București.

S'au dat telegrame poliției Capitalei pentru arestarea șoferului.

REP.

Ministerul artelor și Municipiul Iași

Ministerul artelor a cerut d-lui Cananău să introducă în bugetul municipiului o sumă importantă, ca subvenție pentru Teatrul Național din București.

D. Cananău, care și-a amintit că a intrat în politica sub auspiciile lui Al. A. Bădăreu—care prefera răspunsul nett ori căror petractări—n'a stat mult pe gânduri și a răspuns nett ministerului.

In răspunsul său, primarul Municipiului arată. în primul rând, că Iașul posedă un teatru Național, propriu al său, care e ajutat de Municipiu, și dacă Municipiul ar putea face alte sacrificii,—ceia ce nu este cazul—ele ar trebui îndreptate spre teatrul din Iași.

*

Dar d. Cananău, nu s'a oprit aici,—ci a rădicat o chestie, deasemenea destul de interesantă. D-sa a arătat că în Iași, se încasează o sumă formidabilă din taxele pe spectacole. Aceste taxe, de la spectacolele date în sălile din Iași, se duc în alte părți, și Iașului i se rezervă numai o infimă parte.

Dovadă, în anul acesta, numai până la 1 Octombrie, s'au încasat în Iași, din taxe pe spectacole, 2 milioane 500.000 lei. Ori această sumă, municipiul nu a primit de cât 500.000 lei, — și încă această sumă are o destinație specială.

Pe aceste considerente, foarte respectuos, d. Cananău și-a declinat posibilitatea de a putea înscrie subvenția cerută pentru Teatrul Național din București.

DAN

Un aventurier romîn

cu meseria de logodnic

Serviciul de siguranță din localitate a trimis ieri sub escortă la Galați pe un vestit aventurier, Max Freiberg. Acesta este originar din Chișinău, unde are părinți milionar.

Tânărul însă nu se îndeletnicește decât cu meseria de logodnic. Astfel este căsătorit la Galați, Dorohoi, Viena, etc.

Falimente și vînzări

In cursul acestei săptămâni s'au introdus următoarele noui cereri de declarare în faliment a Băncei Creditului Basarabiei Ungheni de Banca de Industrie și Comerț București; Ilie Budescu din piața Halei cerut de Scc. Cooperativa Brăila; V. Viorica de I. Adelsberg; Iosub Klingher de I. Marcovici și I. Șmilovici de Industria Plumbului.

— Au fost scoase în vânzare via Copouă, proprietatea H. Weisbuch, de Clăra Gheller; imobilul Schächter str. Cost. Negri 6 pentru L. Marcovici; imobilul Rohr str. Carol 40 peutru I. Motăș; imobilul N. Râșcanu Col. Langa pentru I. Scutaru; moșia Țibănești Vaslui N. P. Carp pentru Casa de Credit Agricol; imobilul Elenore Maftei din str. Bădărău 2 pentru Prima Societate de Economie; imobilul Elena Neagu din Țică pentru Filip Bercovici și imobilul Av. Eliscu din str. Procopie 2.

INFORMAȚIUNI

x **Alegerea de Rector.**—*Luni 25 Noembre, între orele 2—6 p. m. va avea loc alegerea unui nou rector al Universității ieșene, de oarece mandatul d-lui prof. P. Bogdan a expirat.*

Vor vota 93 profesori și agregați. Este sigură realegerea d-lui P. Bogdan.

x In spitalul Sft. Spiridon a fost internat flăcăul I. Gh. Borș din Duda-Fălciu. El a fost împușcat din imprudență în umărul drept, de către fratele său care încerca un revolver.

x Bugetul județului Iași a fost rectificat, trecându-se economiile realizate la capitolul deschiderii de credite.

D. Pătru, directorul comptabilității județene, pleacă mâine seară la București spre a supune consiliului superior legislativ și ministerului de interne, aprobarea bugetului rectificat.

x Un necunoscut a spart un geam al băcăniei Marcu Grünberg din șos. Păcurari 29, furând o cantitate de mărfuri.

x La inspectoratul de siguranță din localitate s'au împărțit eri serviciile conform legei încadrărilor.

Poliția administrativă a fost luată de d. director Dimitriu; cea informativă de d. G. Leahu, iar cea judiciară de d. Grigore Botez, șef de serviciu.

x După o lungă cercetare, parchetul a deferit instrucției dosarul fraudelor dela percepția din piața Sft. Spiridon, cu rechizitoriu pentu sustragere de bani contra perceptorului Gh. Vasiliu.

x *Alți profesori care pleacă.*— Senatul Universității din București împreună cu consiliul facultăței de medicină din Capitală, se întrunesc azi pentru a declara catedrele care sînt vacante la această facultate și pentru a aviza facultățile similare din țară în vederea transferărilor de profesori.

Prin aceste transferări părăsesc Iașii, d-nii profesori C. Bacaloglu, Șefănescu-Galați, decanul facultății de medicină Iași, dr. Gălășescu și Ionescu-Mihăești. In acest scop senatul universitar ieșan, împreună cu consiliul facultății de medicină, a fost convocat pentru ziua de 20 Noembre, ora 5 p. m.

x Candidații listei No. 2 pentru comunitatea evreiască, au mai ținut întruniri la sinagoga mare din Tg. Cucului și la sinagoga de la Abator.

x *Din dramele alcoolismului.*— Săteanul Gh. Trofin din com. Elisabeta Doamna (Roman) întorcându-se beat spre casă și întâlnind în drum pe prietinul său D. Tofan, a tras asupra lui un foc de armă, omorându-l pe loc.

Săteanul desmeticindu-se și dându-și seama de crima săvârșită, s'a predat singur jandarmilor.

x Astăzi a apărut în localitate, al doilea număr al ziarului „Curentul Evreesc", în format mare cu un bogat material redacțional și cu ultimile știri din lumea evreească.

x Au fost arestați în jud. Iași indivizii Negru Ioan, C. Alexiuc și M. Florea, evadați dela colonia de muncă Răducăneni.

x **Curtea cu juri** din localitate s'a deschis ieri și judecând procesul de delict electoral, a achitat pe sătenii Gh. Murgoci din Bogdănești, Sandu Alex. și Curuliuc din Lețcani și a condamnal în lipsă pentru același motiv pe Gh. Ciomagă și Gh. Ionașcu din Ungheni, la câte 1 lună închtsoare și 600 lei amendă.

Curtea a decis apoi îndeplinirea formelor de contumacie contra preotului Gh. Bărbulescu din Popricani, acuzat de dare de foc.

Azi se judecă procesul intentat vestitei bandei de răufăcători Leiba Moghilovschi zis Hună Leova, și altor 10 indivizi care timp de 10 ani au terirorizat regiunea Ungheni.

x In baza unei reclamații a comerciantului Bernard Caufman, cum că comerciantul Carol Kratenștein din Str. Brăteanu a dosit însemnate cantități de mărfuri, s'a ordonat o anchetă, autorizându-se și percheziții la Iosif Bercovici din Str. Brăteanu și Zisu Barasch din Str. Păcurari.

S'au ascultat funcționarii magazinelor d-lui Cratenștein și rudele acestuia, care într'adevăr au adus acuzații d-lui Cratenștein cum că ar fi dat ordin să se ascundă din mărfurile aflate în magazin.

x Membrii Societății *„Propășirea Iașilor"* se întrunesc în adunare generală extraordinară Luni 18 Noembrie ora 6 și jum. seara la sediul Asociațiunei medicilor și naturaliștilor dela muzeul de istorie naturală din str. Brătianu.

La ordinea zilei:

1. Alegerea a trei membri în consiliul de administrație în locul d-lor Eugen Herovanu, Dr. C. Tănăsescu și Colonel Manolache.

2. Expunerea programului de activitate pe anul acesta.

x D. prof. I. Simionescu, care s'a mutat la București, va sosi mâne în localitate, spre a se întâlni cu foștii lui colegi de Universitate. Seara va avea loc o masă colegială.

x *Societatea studenților români în medicină* din Iași, începându-și activitatea pe noul an școlar, ține ședința științifică Duminecă 17 cor. cu următoarea ordine de zi:

1) D-rnd. N. David președinte: Cuvânt intreductiv.

2) Cadenat și Patel: Drenajul în chirurgia abdominală referent D-rnd C. Dimitriu.

3) Reglcmentarea atribuțiilor cenzorilor în Comitet.

4) Diverse.

x Cercul cultural *„Constantin Mille"* organizează astăzi Sâmbătă 16 cor. ora 9 seara in localul școalei „M. și B. Wachtel" a 13-a Șezătoare la care va conferința d. Inginer Cezar Cristea.

Mâine Duminică 17 cor. ora 3 p. m. fix în Palatul Camerei de Comerț a 14-a șezătoare la care va conferința d. avocat Kiva Ornștein despre „Generația nouă".

D. G. Spina lectură inedită. Va urma câte un bogat program artistic-muzical.

x *Șezătoare studențească.*—A doua șezătoare dată de societatea studențească „Moldova Intregită", a avut loc aseară în Aula Universității, cu binevoitorul concurs al Conservatorului.

Conferențiază D-nul prof. universitar N. Șerban despre: „Rolul excursiilor studențești în străinătate".

Numeroase proecțiuni au arătat grupuri de excursioniști, porniți pentru vizitarea Americei și momentele solemne ale primirii lor de către autorități. Șezătoarea se termină cu recitări de d-nii studenți Popovici și Nicov.

x Dl. Prof. I. Simionescu, aflându-se mâne în Iași, va fi sărbătorit mâine dimineață la ora 10 jum. în aula universității, printr'o recepție dată din inițiativa facultății de științi. Seara va avea loc un banchet la Bragadiru.

x **Concertul de pian.**—După marele succes al primului concert de Vineri dat de d-na Sarah Goldstein și Irma Schoenberg publicul amator de muzică așteaptă cu nerăbdare concertul de Duminică seara.

Programul acestuia cu totul diferit de acela al primului concert, e încă cu mult mai strălucit, cuprinzând la partea de Canto marea Arie din Samson și Dalila de Saint-Saëns, cele mai frumoase pagini din muzica antică italiană, zguduitoare lieduri de Mussorgsky, Bergerette, franceze din sec. XVIII etc.

D-ra Irma Schoenberg va cânta în afară de Scarlatti și Chopin, Sonata Appassionata, una din cele mai gigantice opere ale lui Beethoven.

Vechiul magazin „GHEMUL ROȘ"
Depozitul Central de Ciorapi
Iași, str. Cuza-Vodă No. 50
Care vinde cel mai eftin din Iași
A pus în vânzare, cu Prețuri care **desfid orice concurență**, un mare transport de:
Ciorapi de lână „Adesgo"
Flanele și Chiloți de Lână
Mănuși de piele „Nappa"

Rochii de lână
3 pièces
au sosit la
Magazinul Cristian

Se aduce la cunoștința cetățenilor evrei din orașul Iași și comunele Copou, Bucium și Miroslava că începând de
DUMINICA 17 NOEMBRIE 1929
se vor elibera zilnic cărțile de alegător pentru alegerea de la Comunitate la sediul Comunității din strada Palat No. 2, între orele 8-1 a. m. și 3-7 p. m.
Cetățenii trebue să se prezinte în persoană, aducând și actele pentru stabilirea identității.

Depozitul Regional de Spirt
al Sindicatului Spirtului - București
Sediul Iași
și-a mutat atât depozitul cât și birourile în
str. Anastasie Panu 6
unde roagă a i se adresa pentru orice lămuriri și comenzi.

INFORMAȚIUNI

x *D. Dr. Bruno Fingherhut revenind din străinătate unde a urmat cursuri de perfecționare în specialitatea d-sale, și-a reluat consultațiile.*

x Dl. Avocat *Mișu Benvenisti—București*, membru în Clubul Parlamentar evreesc și *Dl. Z. Fratchin*—Cernăuți distins publicist vor conferința *Duminică 17 Noembrie a. c. ora 10* dim. în sala mare a Organizației Sioniste asupra temei *„ce înseamnă o comunitate populară evreească și cum trebuie să fie ea organizată"* Importanța și actualitatea problemei ca și personalitățile conferențiarilor vor atrage desigur o numeroasă asistență.

x In curând se va deschide un nou magazin pentru desfacerea de flori naturale, ce vor fi vândute pe un preț de mare reclamă *Florăria Violeta*, Piața Unirei, Casele Braunstein.

x **Confecțiuni militare.**— *Se aduce la cunoștința Domnilor Ofițeri din garnizoană și provincie că la maison „Derby" din str. Ștefan cel Mare 23, au sosit noile transporturi de stofe Kaki pentru mantale și Ratineuri pentru Dolmane. Confecțiunile se execută în rate lunare.*

Luni 18 Noembrie 1929
PATRIOTUL
Pavel I, Țarul tuturor Rușilor
Formidabila creație a lui
EMIL JANNINGS

Prepar
conștiincios, elev curs secundar, plătind și 1500 lei lunar. Schimb: cameră cu pensiune. La ziar sub Student.

CONTABIL autorizat cu practică indelungată, perfect corespondent, dactilograf garanții materiale și morale suficiente, preia imediat orice angajament independent pretențiuni modeste, a se adresa la firma „La Luca" Fr. Horovitz str. Ștefan cel Mare 11.

SE OFERĂ pensiune completă numai la două domnișoare sau doamne cu bune referințe, în condițiuni avantajoase. Informațiuni strada Armeană 4 între 2-6 p. m.

CAUT odae bună mobilată sau nemobilată, în centru, preferind cu pensiune.
Adresa la ziar sub „Inginer"

PIERDUT buletinul eliberat de biroul Populației Iași.
Il declar nul și fără valoare în mâinele oricui s'ar găsi.
PINHAS THISCHLER
str. Arapu 32

PIERDUT buletinul biroului de populație Iași cu No. 20461.
Il declar nul și fără valoare în mâinile oricui s'ar găsi.
HAIMOVICI DAVID
str. Arap 28

STUDENTĂ prepară eleve de școala primară și secundară. A se adresa la ziar sub S.

Carnete a soucțe, state de plată, note de comenzi, comandați la Tipografia „Opinia"

ULTIMA ORĂ

UN NOU MINISTER
AL ECONOMIEI NAȚIONALE

Bucureşti 16.—Prin legea de reorganizare a ministerelor, se prevedea un minister special pentru economia naţională. Până acum însă departamentul n'a fost creat din motive de economie bugetară.

Făcându-se astăzi contopirea unor ministere şi urmând ca legea de organizare să se aplice în întregime odată cu noul buget, ministerul economiei naţionale va lua fiinţă în primele zile ale lunei Ianuar.

Au şi început asalturile candidaţilor la noul portofoliu.

Agitaţia magistraţilor dela Casaţie
IN CHESTIA SALARIZĂRII

Bucureşti 16.—Se ştie că până acum consilierii dela Inalta Curte de Casaţie şi Justiţie primeau lefuri egale cu ale miniştrilor (adecă aproape 40 mii lei pe lună). Insă prin noul buget se prevede micşorarea acestor lefuri.

Magistraţii dela Casaţie sânt nemulţumiţi de acest fapt şi au hotărât să intervie la guvern. Ei au dat însărcinare unei comisiuni de a redacta un raport şi al înainta d-lui ministru al justiţiei, rugându-l să apere situaţia morală şi materială a magistraturii.

Sinuciderile continuă în America
din cauza crahului financiar

New-York 16.— Din cauza crahului dela bursă, se înregistrează noui jertfe omeneşti. Un mare financiar s'a otrăvit la Chicago. Un agent de schimb s'a împuşcat la New-York. Agitaţia este enormă în lumea bancară.

Viena 16. — A sosit unele amănunte asupra dezastrului dela bursa New-York din ziua de 12 Noembrie.

Scăderea valorilor s'a produs pe neaşteptate, provocând o panică cu adevărat sălbatecă. Pierderile sânt cu deosebire importante pentru marile bănci.

*

Consfătuirea Majorităţilor
Realegerea preşedinţilor Camerei şi Senatului

Precum am anunţat, aseară în Capitală consfătuirea majorităţilor parlamentare. *D. Iuliu Maniu* a făcut un larg expozeu asupra situaţiei politice, arătând că guvernul se bucură de încrederea Coroanei şi a poporului.

D. Madgearu propune numirea de comisiuni pentru primirea candidaturilor în vederea alegerii birourilor parlamentare. *D. prof. Răşcanu*, deputat de Iaşi, protestează contra acestui sistem.

*

La Cameră a fost reales preşedinte d. Ciceo Pop, iar la *Senat*, d. Traian Bratu. Alegerea birourilor se va face astăzi.

Ultimul zbor
al Zeppelinului

Berlin 16.— Din Friedrichsafen se anunţă că dirijabilul „Graf Zeppelin" a făcut un nou zbor de patru ceasuri, cu 46 călători. E ultimul raid din anul acesta. Zeppelinul va fi pus în hangar şi va suferi unele reparaţiuni în vederea marilor raiduri din anul viitor.

Parlamentarii engleji
zboară prin aer

Londra 16.—Dirijabilul „R. 101" a făcut un nou zbor demonstrativ în condiţii bune. Un alt zbor va avea loc Duminecă, având pe bord 60 deputaţi şi 20 membrii ai Camerei lorzilor. Pe dirijabil vor fi în total 170 persoane.

Eclipsă de lună

Bucureşti 16. — Mâne Duminecă 17 Noembre va avea loc o eclipsă de lună. Astrul ceresc va trece prin penubra pământului. Eclipsa se va observa cu începere dela 12 noaptea, dar avea faza maximă la 2 noaptea şi se va termina la 4 dimineaţă.

Agitaţii comuniste
în Capitală

Bucureşti 16.—Un grup de comunişti s'a adunat aseară la sediul sindicatelor din Calea Văcăreşti, vroind să organizeze o manifestaţie. Au intervenit jandarmii şi s'au produs unele incidente. Au fost arestaţi zece muncitori, între care d-nii Coloman, Trandafirescu şi Ţiulescu. Ei vor fi daţi în judecată pentru ultraj.

Conferinţa din Haga

Geneva 16.—*„Daily Telegraph" anunţă că la 15 Decembrie se întruneşte a doua conferinţă din Haga şi se crede că şi va termina lucrările până la Crăciun.*

Sesiunea Ligii Naţiunilor începe la 20 Ianuarie; de aceia se crede că va fi amânată conferinţa dezarmării navale, care este fixată pentru 21 Ianuarie.

Pensiile minoritarilor

Cluj 16. — Numeroşi maghiari care refuzaseră să depue jurământul de credinţă faţă de statul român, au început de ieri să depue acest jurământ. în vederea încasării pensiilor pe care le acordă guvernul Maniu.

Agitaţiile din Palestina

Ierusalim 16.—Grupe de arabi s'au dedat la tulburări în Safed. A intervenit poliţia, iar un soldat englez a fost rănit. La Haifa poliţia arabă a fost înlocuită cu poliţişti evrei.

Două evreice din Nicolina
mama şi fiica
trec la creştinism

Părintele Chirica, parohul bisericei Barnoschi, a înaintat Mitropoliei o cerere de trecere la creştinism a d-nei Ana Schvarţ şi fiicei sale Nessi, din strada Nicolina 44.

Atât mama cât şi fiica au urmat predicile la biserica Barnoschi timp de un an, după care s'au hotărât să treacă la creştinism.

Cererea a fost aprobată de I. P. S. S. Mitropolitul Moldovei, iar solemnitatea trecersi mamei şi fiicei la creştinism va avea loc la biserica Barnoschi în ziua de Sf. Nicolae.

Cu aceste două, numărul trecerilor la creştinism atrase de predicile pr. Chirica se urcă la 19.

Mortul care scrie?
— O senzaţională experienţă spiritistă —

O şedinţă extraordinară a avut loc ia clubul spiriţiştilor din New-York, subt conducerea celebrului profesor în ştiinţi oculte Karol Mirabelli. Un mare industrieş american, Eduard Bing, a dorit să cheme spiritul fratelui său, mort de curând.

Mirabelli a făcut toate pregătirile necesare. Şi după câteva ceasuri de aşteptare încordată, s'a văzut plutind în odaie un abur uşor, care tot mai mult prindea forma unui trup de om.

Pe o masă, în mijlocul camerei, se afla o pagină albă de hîrtie. Fumul alburiu din văzduh s'a apropiat încet-încet de masă, a rămas acolo câteva clipe şi apoi a dispărut brusc.

Oamenii din odaie s'au repezit spre masă. Pe hârtie se găsea scris în semnele alfabetului Marse: „Eu sînt fratele Richard. Salut." Mortul,—fratele industriaşului, fusese în timpul vieţii telegrafist la poştă.

Această experienţă a provocat enormă senzaţie în toate cercurile spiriţiştilor. Desigur însă, rămâne de constatat dacă nu-i vorba de o excrocherie, sau, în cel mai bun caz, de o simplă iluzie.

Pregătiri pentru alegerea birourilor parlamentare
Numeroşi candidaţi la ambele Adunări

Bucureşti 16. — In şedinţa de după amează a Camerei, se va complecta biroul, alegându-se vice-preşedinţii. Candidează vice-preşedinţiii din sesiunea trecută şi anume: d-nii Anghelescu, Pompiliu Ioaniţescu, Haţieganu, Ion Codreanu, Gică Măcărescu şi Aurel Lazăr.

S'au anunţat însă numeroase candidaturi noui, între care a d-lor ing. Hosescu, Ionel Lupescu, Al. Răutu, Căpăţineanu, Georgescu-Bârlad, etc.. Sânt posibile unele surprize.

*

Şi la Senat, în şedinţa de după amează, se va constitui biroul. Guvernul a anunţat că lasă libertate absolută în alegerea persoanelor.

Pentru demnitatea de vicepreşedinte s'au depus până acum peste 20 candidaturi. E probabil că unii din foştii vice-preşedinţi vor fi înlocuiţi. E vorba ca basarabenii să nu mai menţie pe lista de candidaţi pe fostul vice-preşedinte d. Scodigor, din cauza lipsei totale de activitate în sesiunea trecută.

S'au depus multe candidaturi şi pentru demnităţile de chestori şi secretari.

Tot astăzi Senatul va alege comisia de răspuns la mesaj, precum şi celelalte comisiuni ale maturului corp.

Tulburări studenţeşti
La Praga

Praga 16. — Studenţii facultăţii cehe de medicină au ţinut o întrunire de protestare contra faptului că din 650 studenţi ai facultăţii, numai 250 sânt cehoslovaci. Studenţii au organizat o manifestaţie cu pancarte şi au înmânat decanului un memoriu, prin care se cere numerus clausus. Poliţia a confiscat pancartele aţâţătoare.

*

Varşovia 16. —Tulburările antisemite au continuat la Universitatea din Cracovia. Ministerul a ameninţat cu închiderea Universităţii.

Orice fel de imprimate,
de la o cartă de vizită până la reviste şi ziare se execută în atelierele Tipografiei „OPINIA"

ORA 3

BANCA NAŢIONALĂ
VA REDUCE SCONTUL

Bucureşti 16.—Din cercurile Băncii Naţionale se anunţă că s'a decis reducerea scontului. La înapoierea d-lui Charles Rist, este aproape sigur că se va micşora scontul.

Această scădere ar fi de mare folos în special agricultorilor. care astfel nu vor mai fi obligaţi să-şi vândă recolta pe preţuri mult prea reduse.

Consilierii comunali din Capitală
au făcut afaceri scandaloase

Bucureşti 16.—Impotriva unor consilieri comunali din Capitală s'au adus acuzaţiuni foarte grave.

E vorba de o serie vastă de afaceri scandaloase cu casele de toleranţă, cu materiale, pavaj, lemne, petrol, etc.

Cei acuzaţi declară că totul se reduce la o manevră politică, acum, în preajma alegerilor comunale. D. Ed. Mirto a dispus o anchetă.

GERMANIA ŞI RUSIA
SE PREGĂTESC DE RĂZBOI
FABRICI ŞI TRANSPORTURI SECRETE DE MUNIŢIUNI. NOI EXPLOZIBILE ŞI GAZE OTRĂVITOARE

Paris. (Ceps).—Acum câteva zile s'a descoperit la Riga un transport de explozibile în lăzile organelor comerciale sovietice, cari urmau să fie transportate spre Germania.

Corespondentul ziarului „Poslednia Novosti" din Paris s'a adresat fostului consilier de legaţie sovietic Bessedowski asupra acestei descoperiri, şi a obţinut următorul răspuns:

„Descoperirea de explozibile într'un transport comercial sovietic, care urma să plece prin Riga în Germania, nu poate surprinde pe acei cari cunosc lucrurile.

Pe această cale şi în acest mod se transportă de mult timp explozibile şi muniţiuni militare fabricate în Rusia după planurile germane. In Rusia funcţionează fabrici de muniţiuni speciale, unde lucrează numeroşi ingineri germani. Aceasta se face în urma acordului secret dintre Reichswehr şi Sovietul Militar-revoluţionar cu ştiinţa şi aprobarea guvernelor conform (colaborării şi sprijinului reciproc".

Besedovski declară mai departe: „In baza acestei convenţii, Reichswehrul dotează flota sovietică, armata roşie şi industria militară sovietică cu ingineri specialişti. In toamna acestui an au activat în flota de război sovietică 50 instructori germani, ofiţeri, inglneri şi techniciani. Un mare număr de instructori germani se află şi în armata roşie, în special în unităţile technice.

In Germania se trimit numeroşi militari sovietici din comandamentul superior spre a face cunoştinţă cu ultimele realizări ale ştiinţei şi technicei militare germane.

„Guvernul sovietic acordă reprezentanţilor Reicsswehrului german suprafeţele necesare de pământ, precum şi materialul necesar pentru construiri de fabrici militare. Formal aceste fabrici se numesc sovietice. Personalul technic este însă pe jumătate rus, pe jumătate german, iar conducerea o au specialiştii germani.

Mai multe multe fabrici se ocupă cu fabricarea de gaze asfixiante, materii explozibile şi aeroplane după reţetele şi planurile germane. Una din fabricile pentru gaze asfixiante a fost construită la o depărtare de 50 verste de Moscova.

„Intreaga producţie a fabricilor se face pe contnl sovietilor. Statul sovietic plăteşte materialul şi personalul technic. In schimbul producţiei eftine pe care o obţin germanii, armata roşie află secretele technice germane.

„Pe cât ştiu, s'a început de curând a se fabrica în Rusia un nou explozibil german, care a fost descoperit în ultimul timp. Deasemenea în fabrica de lângă Moscova a început să se producă un nou gaz asfixiant, a cărui formulă a fost descoperită de chimiştii germani.

„Armata Roşie are dreptul să-şi fabrice în aceste întreprinderi muniţiuni, aeroplane şi orice fel de material de război într'o cantitate nelimitată. O anumită parte din muniţiuni este însă transportată în secret în Germania pentru nevoile Reichswehrului.

DIVERSE

Londra 16,— Ziarul „Star" anunţă că situaţia în Palestina este cât se poate de gravă.

Sânt temeri de izbucnirea unui nou masacru.

Bucureşti 16. — Astăzi parlamentul ia vacanţă până Miercuri inclusiv.

Toţi membrii Clubului Naţional Evreesc
sunt invitaţi pe această cale de a lua parte la
Intrunirea de Duminică 17 Noembrie a.c.
orele 10 dimineaţa
în Sala Organizaţiei Sioniste
Strada Palat No. 2
unde vor lua cuvântul D-nii:
Av. MIŞU BENVENISTI
Secretarul G-ral al Clubului parlamentar Bucureşti
şi Dl. FRATKIN - Cernăuţi, Publicist

Noui taxe pentru comercianţi
Şedinţa de la Biuroul magaziei mărfurilor din localitate

D. inspector Oprişan, detaşat din partea direcţiei generale C. F. R. în staţia locală, sesizat de halul deplorabil al pavajului din gara de mărfuri locală, a luat iniţiativa lăudabilă de a pune la punct această chestiune.

In consecinţă au fost convocaţi toţi comercianlii şi constructorii ce s'au impus printr'un trafic mai însemnat în gara locală pentru azi dimineaţă la ora 10.

Au răspuns la chemare principalele firme de ferărie. magazii de materiale şi întreprinderi de construcţii.

D-l Inspector Oprişan, expune în linii largi probleme insistând asupra modului cum a fost rezolvate şi de alte oraşe cu Bucureşti, Brăila, Craiova, şi folosul imediat ce l'ar putea avea comercianţii între cât Direcţia Generală C. F. R. este dispusă să avanseze imediat acest fond, pentru ca apoi să fie amortizat într'un termen oarecare prin taxele speciale ce s'ar pune la vigoare.

Dl. Celibidache, din partea comercianţilor de lemne, arată sistemu întrebuinţat de către organle comunale care înţelege să încasez taxe speciale pentru pavaj denumită „ad-valorum" şi care este destinată cu totul altor scopuri,

D-l Lazăr Marcu, din partea interprinderei de construcţiuni, inginerii Lascar Goldenberg şi Hugo Nacht, declară că această taxă vine să îngreueze foarte mult preţul metrului cub de nisip.

După discuţiuni amănunţite, s'a hotărât următoarele:

1) Facerea unui deviz al lucrărilor care să fie achitat prin termenul pe care îl va permite încasarea următoarelor taxe:

La vagoanele cu mărfuri de valoare mijlocie şi mare lei 40; la vagoanele cu material de construcţii cu valoare mică lei 20, la vagoanele cu linie de garaj lei 20, la frachtele de călătorie prin vagoane colective lei 5, de fiecare fracht.

INFORMAŢIUNI

x D. prefect V. Petrovanu, a prezidat astăzi o şedinţă a comisiunei interimare judeţene; când s'a studiat bugetul prefecturei pentru anul în curs, luându-se ultimele dispoziţiuni dentru alcătuirea lui.

x Concursul de automobile fixat pentru mâine, a fost amânat din lipsă de concurenţi.

x Tânărul Artino Virgil a obţinut cu deosebit succes diploma de Inginer chimist al facultăţii de ştiinţi din Iaşi.

x *Un incendiu* a distrus astă noapte, locuinţa d-nei Mureşanu din Tg. Frumos, str. Lascar Catargiu 14.

Din cercetările făcute până acum nu s'au putut stabili cauzele; totuşi sunt bănueli că focul a fost pus.

Luni 18 Noembrie 1929
PATRIOTUL
Pavel I, Ţarul tuturor Ruşilor
Formidabila creaţie a lui
EMIL JANNINGS

PUBLICAŢIUNE
No. 9255 | 929
Comisariatul Circumscripţiei IV la

Se publică spre cunoştinţa generală că în ziua de 18 Noembrie 1929 ora 10 a. m. se va vinde prin licitaţie publică următoarele lucruri: una maşină de cusut marca Singer formă birou cu trei sertare cu seria No. 335880 în stare bună cu mesuţa ei lemn nuc, un ceas pendulă sechestrate dela debitori Iacob Iacobsohn şi Roza Iacobsohn din Iaşi, str. Smârdan No. 93 pentru îndestularea creditorului Soc. Bourne & Comp. prin procesul verbal dresat de acest oficiu în ziua de 2 Octombrie 1929.

Vânzarea se va face în Piaţa Halei pe bani gata, unde concurenţii se pot prezenta la ora arătată mai sus.

Sub-comisar, Dăscălescu

ANUL XXVI No. 6759

ABONAMENTE

Lei 1000 . . . . . pe un an
„ 500 . . . . . „ 6 luni
„ 300 . . . . . „ 3 luni

ATELIERELE ?
IAȘI.—STR. LA

3 LEI EXEMPLARUL

OPINIA

ZIAR POLITIC COTIDIAN

MARȚI 19 NOEMBRIE 1929

ANUNCIURI
se primesc la toate
AGENȚIILE DE PUBLICITATE
și la
ADMINISTRAȚIA ZIARULUI
Iași. — Strada Lăpușneanu 37

Telefoane: Redacția 391, Administrația 394, Serviciul de noapte 367

BIBLIOTECA UNIVERSITĂȚII

Biblioteca Universitații Loco

Pasiunea pentru demnitatea de ministru

Din slăbiciunile „democrației" noastre

Populația corcită din unele republici sud-americane, are simțul grandoarei foarte dezvoltat. In regimul lor democratic, sud-americanii au lesne acces la posturile de onoare. Și cum e încă în mare cinste cariera militară, corcitурile preferă și cuceresc gradul de general care duce la ministeriat și la prezidența de republică. Sunt pe acolo generali desculți, rufoși și mai numeroși de cât soldații :... dar generali și încă foarte mândri !

Moravul acesta de parvenitism corcit ne vine în minte când ne gândim la democrația noastră național-țărănistă, în care toți D. R. Ioanițeștii vor să devie miniștri.

Suprimarea departamentelor provinciale prin legea de reorganizare a ministerelor, a pus problema remanierei cabinetului. Și sud-americanii democrați ai d-lui Maniu au dat un teribil asalt la ministere. Prototipul sud-americanilor, d. D. R. Ioanițescu, a dus lupta în public, înșirându-și calitățile personale și aplicând colegilor epitetul de „borfași ordinari.

In fața impetuosului asalt, se înțelege că puterea de rezistență a d-lui Maniu s'a frînt ca ghiața la adierea primăverei. Și toate excelențele au rămas la locurile lor. Numai d. Sever Dan a avut ghinionul să-și piardă portofoliul. In schimb, ne-am ales cu trei subsecretari noui; așa că forța numerică a cabinetului a sporit cu două excelențe.

Original mod de „economii bugetare" în regimul sud-americanilor noștri !

Dar treaba nu s'a sfîrșit. Vom avea în curînd un departament nou al „economiei naționale" (macar cu numele să samene... a economie), pentru cazarea capacităților unviersale ale d-lui D. R. Ioanițescu (dacă nu se vor ivi alte complicații care, în cele din urmă, vor necesita noui înființări de portofolii).

Sud-americanii continuă lupta pentru demnitatea de directori regionali ; și apoi se vor bate ca să se înlocuească unul pe altul, până ce se vor răsturna cu toții în opoziție.

Și va trebui reluată munca de la capăt pentru a se reface prestigiul cuvântului „democrație"...

X.

Chinurile grozave

ale 20 condamnați la moarte

In închisoarea din Praga 20 condamnați la moarte își așteaptă sfârșitul sau grațierea. In repetate rânduri li s'a promis că pedeapsa capitală li va fi transformată în închisoare. Dar grațierea întârzie mereu. Această chinuitoare nesiguranță i-a dus pe condamnați la exasperare. Câțiva din ei sânt aproape nebuni. Ei cer cu insistență clarificare definitivă a situației lor, întrucât nu mai pot suporta chinurile așteptării. In acelaș sens s'a întreprins la Praga și o intensă campanie de presă.

ASPECTE

Municipiile și cultura

Municipiul București a înființat o direcțiune culturală care va avea de scop să încurajeze manifestările culturale, să organizeze atenee populare, concursuri, producții, să întemeeze case de citire și biblioteci și să sprijine inițiativa privată care se manifestă în aceste domenii.

Inițiativa Municipiului București nu poate fi decât lăudabilă ; preocupările de ordin cultural ale primăriilor noastre au fost întotdeauna nule, ele reducându-se la cheltuirea fără control și fără nici o rațiune a fondurilor destinate culturii, fonduri prevăzute în bugetele lor cu această denumire.

Intotdeauna însă, primăriile s'au ținut departe de manifestările culturale ; în străinătate, consiliile municipale au în programul lor—pe lângă chestiile edilitare propriuzise—înscrise puncte de ordin cultural care le fac să fie privite cu o deosebită încredere și simpatie de lumea artistică și de massele populare cărora se îngrijesc să le acorde și altceva decât numai străzi și canaluri.

Exemplul Municipiului București trebue urmat ; Iașul, în special, nu poate rămîne indiferent față de problemele culturale și de aceea așteptăm ca noui edili să urmeze pilda d-lui Dem. Dobrescu organizînd și la noi o direcție serioasă culturală care să nu fie numai o sursă de diurne pentru partizani.

Cu fondul cultural pe care îl are Municipiul Iași, se pot începe lucruri utile, se poate face treabă bună sprijinindu-se societățile de răspândire a culturii, ajutându-se inițiativa privată și procedându-se la o activitate rodnică pe acest teren.

Supunem această propunere conducătorilor Municipiului, dar îi rugăm să alunge — dacă propunerea va fi acceptată — orice umbră de politică, orice preocupare de plasare a partizanilor

(Continuare în pag. II-a)

„OPINIA"
LITERARA ȘI ARTISTICA

Vorbe

Moda femeilor

Am publicat recent o statistică interesantă și edificatoare cu privire la moda femeilor. Din cifrele respective rezultă clar că exclusiv în Anglia, și numai pentru cosmeticuri, femeile cheltuesc anual aproape 15 miliarde lei. Dar Anglia, în epoca de față, trece încă drept o țară destul de cumpătată și castă. In cuprinsul acestei statistici, pentru a avea viziunea completă a situației, trebuie să înglobăm toate țările din lume. Și evident, suma ce ar reprezinta costul fardurilor pe fiecare an, ar poseda atâtea nule, încât citirea numărului ar fi o problemă. Este perfect adevărat ; se cheltuesc pretutindeni sute de miliarde lei pentru modă. Dacă femeile ar fi gentile și ar face o singură lună economii în această direcție, ar putea salva pe d. Madgearu și budgetul țării noastre. Dar cifrele în cauză nu formează numai materialul unei statistici interesante. Pe deasupra modei, apare un rezultat mai concludent. Ele dovedesc cu cruzime ce averi imense risipesc femeile, spre a-și face rău reciproc !...

I. b.

Și... fapte

Peste 50 ani

Ziarul „Berliner Tageblatt" a pus cititorilor săi o întrebare interesantă : ce va rămâne peste 50 ani din toată literatura de astăzi ? Cititorii au răspuns în număr considerabil și, precum era firesc, au indicat în primul rând o serie de scriitori germani în frunte cu Thomas Mann, Gerhardt Hauptmann și Erich Maria Remarque. Din literatura franceză n'au fost indicați decât trei scriitori : André Gide, Henri Barbusse și André Maurois, iar din toate celelalte literaturi, numai doi reprezintanți : Knut Hamsun (Norvegia) și Bernard Shaw (Anglia).

Foarte mulți cititori au răspuns însă printr'un prognostic trist : „Peste 50 ani nu va rămâne nimic ! nimic ! nimic" !..

Soția și biletul

Scriitorul italian Luigi Pirandello povestește într'o revistă din Roma, această semnificativă anecdotă :

(Continuarea în pag. II-a)

Imnul Pan-Europei

Pan-Europa continuă propaganda ei intensă pentru înfrățirea popoarelor. Și, fiindcă, mai bine decât prin cărți și teorii, ideia pacifismului s'ar putea întinde printr'un cântec răspândit în massele populare, Pan-Europa și-a ales un imn. Este vorba de vestitul „Lied an die Freude" din Simfonia 9-a a lui Ludwig van Beethoven. Acestui imn i se vor compune cuvinte special, propovăduind pacea eternă și apoi va fi împrăștiat în toate țările lumii, în milioane de exemplare.

CATASTROFĂ AERIANĂ — CA ÎN FILM !

Clișeul nostru reprezintă locul de lângă Wallington (Anglia), unde zilele trecute s'a întâmplat o originală tragedie aeriană. Două avioane s'au ciocnit în văzduh. Piloții s'au salvat cu parașutele—ca în film. Unul din aeroplane a căzut peste o casă, care din fericire era complect goală — ca în film. Focul provocat de aprinderea motorului n'a făcut nici o victimă— ca în film. Al doilea avion a căzut deasupra unei alte case, în care se aflau citeva persoane; dar locatarii s'au ales numai cu spaima — ca în film !

DIN TOATA LUMEA

Când alcoolul e prohibit. — Se știe că în America există regimul de prohibiție a alcoolului. Totuș în nicio țară mai mult de cât în Statele Unite, nu se bea atât de pasionat. Medici numeroși au devenit milionari, prescriind rețete cu alcool. Iar contrabandiști aduc cantități enorme de băuturi improprii. Din cauza consumării de alcool alterat, 15 persoane au murit în statul Illinois, iar patru au orbit. Foarte mare este numarul bolnavilor intoxicați cu alcool.

Dar faptul oferă și spectacole de un humor macabru. Un tânăr din Chicago a fost găsit pe când golea vaporizatoarele cu apă de Colonia din toate camerele unui hotel. Un negru din New-York s'a otrăvit și a murit, după ce a băut benzina din rezervorul unui automobil.

Această situațiune generală a determinat în toată America o campanie intensă pentru dărămarea regimului prohibiționist. Bacchus își cere tributul, pe întreg pământul !...

*

Capitala țiganilor.—Acum cîțiva ani guvernul ceh a cedat unor triburi de țigani un teren vast pe plaiurile Carpaților. Și țiganii s'au pus pe lucru, Au întemeiat acolo orașul Uz-Horod, care astăzi a ajuns un fel de Capitală a țiganilor din toată Europa. Transformarea se face miraculos de repede. Se pare că ajunge unui țigan să steie numai câteva luni la Uz-Horod, pentru a deveni burghez practic și muncitor.

Efectele civilizației !.

*

Să nu ucizi !..— In Spania s'a promulgat un nou cod penal. El cuprinde două inovări : martorii unui duel vor fi pedepsiți ca și combatanții. iar bărbatul care-și omoară nevasta surprinsă în flagrant delict de adulter, va fi deasemenea osândit.

Așa dar, de acum înainte, în Spania, se vor reduce duelurile și se vor înmulți adulterele !..

Pământ ciudat.— Am vorbit într'un rând despre unele fântâni care au însușirea de a petrifica tot ce trece prin apa lor. Iată acum că s'a descoperit în America și un pământ cu aceiaș proprietate.

Lângă Los Angelos, o americană, desgropându-și copilul după șase luni dela înmormântare, a constatat cu suprindere că micul cadavru se petrificase complect. Mama a devenit practică imediat—ca orce american—și a vândut copilul unui muzeu.

Acum pământul ciudat dela Los Angelos este folosit pentru solidificarea diferitelor corpuri. Iar învățații specialiști se trudesc să afle cauza acestui fenomen terestru.

O nouă erupție

a vulcanului Santa Maria

După o liniște aparentă, de câteva zile, vulcanul Santa Maria din Guatemala (Acerica centrală), a izbucnit din nou, cu mare putere. Câteva sate au fost învăluite în nouri de cenusă și fum. Lava incandescentă a ajuns în albiile râurilor Tambor și Nime. Apa s'a înfierbântat și s'a revărsat clocotindă în regiunea dinspre coasta Pacificului.

De data aceasta, numărul victimelor omenești este mai mic, fiindcă regiunea era evacuată încă dela prima erupție.

Un pește uriaș

La muzeul de istorie naturală din Viena se găsește în prezent un pește de mărime excepțională. Este vorba de un somon care măsoară nici mai mult nici mai puțin decât doi metri lungime și cântărește 37 kilograme, aproape cât un copil de 15 ani sau cât o domnișoară modernă care face cură de slăbire !..

Peștele uriaș a fost donat muzeului de către un negustor din Viena, care a vrut să rămâie anonim. Deaceia nu se știe nici când nici unde a fost capturat trupeșul animal.

FILE DE CARNET

NĂZBÂTIILE MODERNISMULUI

Am citit zilele trecute cu multă plăcere, un documentat articol al d-lui dr. Răducăneanu în coloanele ziarului nostru, tratînd problema atât de hazlie, dar de palpitantă a întinerirei.

Infrumusețarea și saloanele de frumusețâ, ocupă după spusele d-lui dr. Răducăneanu un loc principal în viața pariziencelor și parizienilor. Doamne, cari de mult au trecut vrâsta de 50 de ani, doresc să mai miște inima gigoloului, prin surâsuri candide și trăsături de Venerâ.

Salonul de înfrumusețare este supremul refugiu al acestor epave, cu inimi pururi tinere și arzătoare.

Dar proporțiile acestei maladii a veacului nu se cunosc întotdeauna, după datele oficiale ale carnetului monden parisian.

Din America vin știri cu mult mai senzaționale.

Acolo, la o populație de șapte milioane locuitori, cum are New-Yorcul, două milioane sunt victimele cotidiane ale saloanelor de frumusețâ.

(Continuare în pag. II-a)

Voci din public

EPITROPIA SF. SPIRIDON

ȘI VIITORII PENSIONARI

Nimene nu poate tăgădui că d. dr. Tănăsescu a moștenit o situație financiară foarte proastă la Epitropia Sfântului Spiridon.

Domnul dr. Tănăsescu își tocește nervii și își uzează energia și influența politică pentru ameliorarea acestei stări : dar ea merge din rău în mai rău, pentru că statul expropiind moșiile le-a evaluat în valoare reală, aur, dar plătește cupoanele de la rentă *în petece de hârtie*, ale Băncei Naționale, de vre-o 40 ori sub valoarea aur.

Intre alte măsuri de economie luate, de epitropie este și trecerea la pensie a unor funcționari tineri ale căror posturi e vorba să le desființeze. Această măsură nu este însă o ușurare ci o împovărare, căci acum funcționarii dacă sunt plătiți, dau în schimb munca lor. Muit-puțin fac serviciu. Trecându-i la pensie, vor fi plătiți fără să facă ceva ; pentru că tot *Epitropia plătește.*

Luând asemenea măsură, cu gând bun, d. Doctor Tănăsescu s'a bazat pe legea organizărei ministerelor. în care se prevede că funcționarii care au 30 ani de serviciu sau 57 ani de vrîstă *vor putea* fi scoși la pensie cu drepturile celor cu 35 ani de serviciu și 60 ani de etate ; deci li se bonifică 5 ani de timp servit.

Funcționarii având iluzia că în adevăr li se bonifică 5 ani, nu protestează, dar pensiunea nu le-o regulează Epitropia ci o comisiune specială prezidată de un domn membru al Curții de Apel și pentru unii complectată cu un delegat al Casei generale de pensiuni. Aceasta nu poate stabili pensiile, arbitrar prin analogie și aprecieri ; pentru aceia e pusă sub președinția unei domn membru al Curței de apel.

Legea organizărei ministerelor enumeră ministerele cu subdiviziunile lor, *și nu cuprinde Epitropia Sfântului Spiridon*, deci nu este obligatorie nici aplicabilă ei. Articolul 103 regulând trecerea la pensie, se mărginește la funcționarii *serviciilor interioare și exterioare ale ministerelor.* Nici nu putea să cuprindă funcționarii Epitropiei, pentru că Epitropia încă nu-i pusă sub controlul creditorilor, ca să aibă nevoe să-i amăgească cu asemenea măsură.

S. G.

PROECTE ȘI PROPUNERI

PENTRU PROPĂȘIREA IAȘILOR

Sâmbătă a avut loc ședința secțiunei de edilitate și gospodărie comunală a soc. „Propășirea Iașilor" sub prezidența d-lui Ing. D. Tacu.

Deschizând ședința, d-sa arată necesitatea de a se cunoaște mai bine temeiurile unei bune administrațiuni comunale. Cum puterea de înfăptuire a unei astfel de administraținni este în funcție de bugetul ce și l-a întocmit, se impune a cunoaște cu deamănuntul, mai întâi, în ce constau veniturile, dacă ele sunt rațional fixate, dacă impozitele și taxele sunt echitabil repartizate și dacă sustragerile de la plata lor nu depășesc o limită tolerabilă.

Mai toți, acei care așteaptă să ia conducerea administrației comunale, găsesc greșeli în evaluarea veniturilor, în exploatarea bunurilor comunale, în repartizarea cheltuelilor, dar puțini sunt aceia, care au reușit să creieze ceva temeinic și durabil.

Cauza este lipsa de sinceritate la alcătuirea bugetului și necesitatea impusă de cerințele politicei de a se menaja diferite interese și susceptibilități.

O remediere a acestui rău ar sta în alcătuirea unui buget tip, alcătuit cu aceiași grijă de concordanță cu realitatea ca și pentru o administrație particulară. Comparându-se veniturile actuale cu cele de dinainte de războiu și ținându-se socoteală de sporul de populație, de desvoltarea comercială și industrială și de importanța administrativă câștigată de oraș după războiu, se va putea ajunge la o situație edilitară macar la înălțimea celei, pe care am cunoscut-o înainte.

Ori cine a vizitat orașele din Ardeal și Bucovina, nu se poate să nu fi rămas impresionat de mai buna lor stare edilitară, în comparație cu Iașul și lucrul nu se poate explica decât prin aceia că veniturile lor sunt mai mari decât ale Iașului.

Greșeli de administrație

D. Dr. Zosin, socotește perfect îndreptățită observația și cererea d-lui Tacu, pentrucă însăși d-sa a avut deseori prilejul să vadă cum persoane însărcinate cu încasarea veniturilor comunale dela piețe lăsau a se bănui frauda. Iar faptul că mulți din membrii administrațiilor comunale fac parte din Consiile de administrație ale diferitelor instituții comerciale și industriale, nu odată ne justifică toleranța ce li se acordă la plata impozitelor. D-sa crede că numai acel, care va putea fi pus în situația de a strânge șurubul aici, își va putea da socoteală ce isvor bogat de venituri scapă din cassa comunală. Lipsa de continuitate în administrație face ca tocmai atunci când cineva i-a prins firul și poate aplica sancțiunile, să fie desbrăcat de autoritatea necesară.

(Continuarea în pag. II-a)

BON No. 3

Detașând Seria completă de 30 bonuri, cetitorii ziarului „Opinia" primesc gratuit o poliță de asigurare a Soc. Steaua României, cu amortizare imediată a unei sume de 20.000 lei

Rendamentul și soliditatea sa explică faima camionului Chevrolet

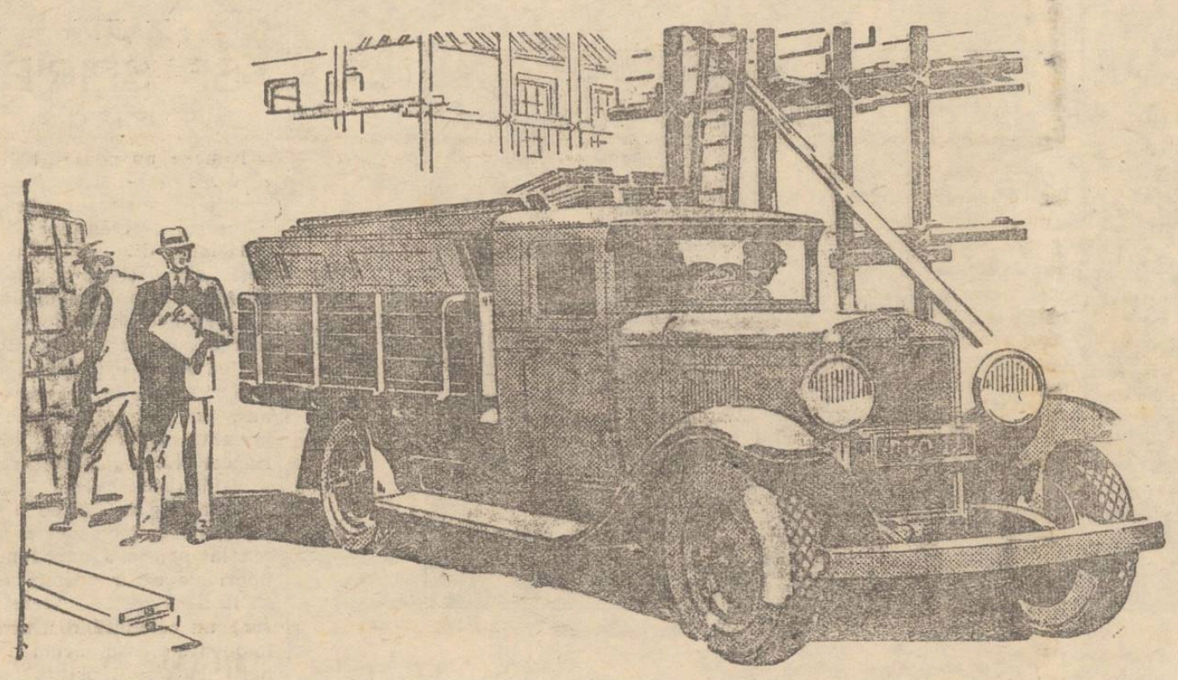

Un câmp de acțiune mai vast și mijloace de a-l servi, sunt elemente sigure de succes.

Și camionul automobil e mijlocul, care permite tuturor comercianților să-și sporească clientela și să realizeze beneficii suplimentare.

Creind camionul Chevrolet și îmbunătățindu-l în fiecare an, General Motors a izbutit să scadă până la extrema limită **media** cheltuelilor de transport pentru această categorie de camioane. Camioanele Chevrolet au străbătut sute de mii de kilometri pe tot felul de drumuri, pe terenurile de încercare ale lui General Motors, dând astfel inginerilor automobilelor Chevrolet prilejul de a aduce modificările necesare șasiului și motorului.

Rezultatul obținut e un camion, „care se vede pe drumuri, iar nu în atelierul de reparații". Fermierii, concesionarii liniilor de autobuze, detaliștii laudă în unanimitate calitățile sale de economie și aleg acest camion de șase cilindri înaintea oricărui altuia.

Vizitați pe cel mai apropiat concesionar și cereți lămuriri cu privire la șasiul și caroseria, cari convin mai bine genului Dv. de întreprindere.

CAMIONUL CHEVROLET

CHEVROLET - PONTIAC - OLDSMOBILE - OAKLAND - VAUXHALL - BUICK - MARQUETTE
LA SALLE - CADILLAC - CAMIOANE CHEVROLET - CAMIOANE G.M.C. - *CAROSERII FISHER*
PRODUSE ALE LUI GENERAL MOTORS

FILE DE CARNET

Năsbâtiile modernismului

(Continuarea din pag. I-a

Buletine medicale și de reclamă specială, anunță minunile acestor institute fenomenale, în ce privește întinerirea persoanelor, cari au trecut, de vrâsta de 60 ani.

O armată de doctori chirurgi, un sindicat de una suta mii de masseuri și masseuze, taie, fricționează zilnic și îndoapă cu medicamente și injecții de parafină, pe pretinșii bolnavi ai vârstei.

Salonul de înfrumusețare a pătruns și în ospiciile de nebuni americane. S'a constatat că majoritatea bolnavilor preocupați de metoda de întinerire și de progresele de înfrumusețare, pierdeau ideile lor fixe și după o trecere de timp, se vindecau.

Toate aceste năzbătii ale modernismului, cari provoacă hazul în țară la noi, în străinătate sunt considerate drept mijloace de higienă publică și de asistență socială.

Totul depinde de mentalitatea popoarelor și nici decum de capriciile orășenilor. Ceiace rămâne pentru unii o necesitate, pentru alții constitue subiect de glumă. Dar e normal să fie așa.

I. FR. BOTEZ

„OPINIA"
LITERARA ȘI ARTISTICA

(Continuarea din pag. I-a)

In tren. Un domn care doarme **într'un compartiment** este trezit **brusc din somn** de către un călător :

— „Ia spune, doamna cea grasă cu părul blond, e soția d-tale ?"
— „Da, dar de ce întrebi ?
— „A căzut din tren".
— „Doamne Dumnezeule ; trageți repede semnalul de alarmă ! Ea are biletul meu de tren".

Diferite știri

— *Marele savant* Albert Einstein a avut la Paris o convorbire cu d. Briand, ministerul francez de externe. S'a discutat despre chestiunea cimentării raporturilor franco germane prin mijloace de ordin cultural și științific.

— *In Cehoslovacia* obtine frumoase succese o tânără cântăreață română Maria Dumitrescu. Ea a interpretat roluri grele de operă, jucând în „Tosca", „Aida" și „Faust".

O minune

— Dacă tatăl d-tale ar vedea ce faci, ar căpăta păr alb.
— Ah ce s'ar mai bucura tătcul !...
— Ce vrei să spui ?
— El e chel !...

Bibliografie

A apărut *„Romantismul religios"*, un deosebit de interesant studiu literar și filosofic al distinsului profesor pr. *Cicerone Iordăchescu*. Studiul tratează în linii generale chestiunea romantismului religios în literaturile franceză, germană și engleză și înseamnă o privire de ansamblu asupra scrisului religios și filosofic. Pr. Cicerone Iordăchescu este îndeajuns de cunoscut ca un erudit specialist în asemenea probleme, pentru a mai avea nevoie de alte recomandațiuni. Cartea sa constituie o lectură interesantă pentru orce cititor.

Cînd sătenii fac politică
Crima din Fălciu

O crimă din cauze politice a fost adusă la cunoștința pachetului general.

Frații Grig. Ion și Vasile Botea din Podoleni-Fălciu, dela o ceartă politică, aproape au ucis în bătăi, lovind cu hârlețele în cap pe primarul com. Podoleni, Gh. Buescu și pe soția lui.

In stare disperată ambii soți au fost internați în spitalul Răducăneni.

INFORMAȚIUNI

x *Se afirmă din nou că șansele cele mai multe pentru directoratul Moldovei le are d. deputat Gică Măcărescu dela Piatra Neamț.*

Deaceia d. Măcărescu nici n'a mai fost reales ca vice președinte al Camerii.

x *La Cameră* au fost aleși vicepreședinți d-nii: C. Angelescu, Pompiliu Ioanițescu, Petru Andrei și Em. Hațiegan. Au rămas în balotaj deputații basarabeni I. Pelivan cu 97 voturi și Ion Codreanu cu 82 voturi.

La Senat au fost aleși vicepreședinți d-nii N. P. Romanescu, Th. Simionovici, I. Scodigor, I. Clinciu, R. Boilă și I. Blaga.

x Autoritățile siguranței, conform unui ordin venit dela centru, au confiscat ziarul „Viața Muncitoare" ce apare la București și a sosit eri și în localitate.

x **Afacerea Kratenștein.**— Afacerea Kratenștein a luat o întorsătură neașteptată.

Se știe că la descinderile făcute de poliție la rudele numitului comerciant, s'au găsit numai câteva bucăți de stambă în valoare de trei mii lei.

In urma cercetărilor făcute, s'a descoperit că firma Bernard Kaufman ar fi ademenit doi din funcționarii d-lui Kratenștein, pentru a face declarații că s'au sustras mărfuri de valoare.

In acest scop d. Leon David, procuratorul firmei Kaufman, a încheiat un contract cu funcționarul Natan Lehrer dela Kratenștein prin care este angajat în ziua când va părăsi pe stăpânul său, la magazinul d-lui Bernard Kaufman cu un salar dublu și care va fi mărit din 6 în șase luni cu câte 500 lei.

Contractul este autentificat de comisarul ajutor T. Dauja dela brigada de urmărire.

Deasemeni s'a promis și funcționarului Z. Stoleru o recompensă de 10.000 lei în același scop.

Pe baza celor descoperite și posedând contractul menționat apărătorul d-lui Kratenștein a reclamat Parchetului pe d. Bernard Kaufman, deoarece prin ademenirea funcționarilor a inventat operația de sustragere de mărfuri.

x Autoritățile locale ceferiste au fost informate că în stația Radiana, hoții au rupt plumburile unui vagon de marfă, furând câțiva saci cu făină albă.

x *Copiii imprudenți.*—Din Roman ni se comunică o impresionantă nenorocire. Copilul I. Hangan din Spiridonești, în etate de 7 ani, jucându-se lângă foc în casa vecinului său Gh. Sinov, cu copii acestuia, la un moment dat, i-au luat foc hainele. Ceilalți copii, sărind în ajutarul celui cuprins de flăcări, și-au aprins și ei hainele.

Hanganu a fost carbonizat, iar ceilalți sunt răniți.

x Curtea cu juri a amânat din lipsă de jurați, judecarea procesului bandei de hoți de vite de sub conducerea lui Leib Moghilovschi din Ungheni.

Cumpăr și vând
mașini de scris. Adresa la ziar.

Un transport nou de
Mantouri, Rochii de matasă, Stofă și Rochii de seară precum și Pălării au sosit la
SALI PORJES
Piața Unirei

Numai 2 zile au mai rămas până la tragerea loteriei din Cluj.
Loterie autorizată de Stat.
UN MILION
câștigul principal
plătibil integral fără nici o reducere.
Tragerea la 20 Noembrie c.
Desfacere generală
„PROVIDENȚA"
str. Ștefan cel Mare No. 36

Femeile din Tg. Frumos
alegătoare la comună

Tg. Frumos 18. — In noua listă electorală, complectată pe baza reformei administrative, s'au înscris următoarele doamne, domnișoare și văduve din război cu drept la vot la alegerile comunale :

Ana N. Râpeanu, Arhei N. Evdochia, Ana C. Iurașcu, A. Costoaei Maria, Alexandrescu C. Em, Arion Stefan Lucia, Alexandrescu C. M., Buriană Nathalia, Bercu H. M. Sura, Balanov S. Sanda, Bălănoia G. Ruxandra, B. Ecaterina, Balasan Virginia, Condrea Elena, Condrea V. Anica, Codrescu Ecaterina, Cojocaru H. Sura, Coicui Maria, Ciobanu Aglaea, Culincu Ecaterina, Doroftei Theodora, David Iosub Rifca, Danea Victoria, Dărângă N. Clara, Dărângă N. Aurelia, Fănache Irina, Fishel D. Sura, Focșăneanu Sura, Filipescu O. Elena, Grimberg Z. Bruner, Gold D. Malca, Grumăzăscu Maria, Gogan Matilda, Gogu Elivira' Hamceruc Elisabeta, Herșcovici Sali, Ignatov I, Matrona, Lupu M. Matrona. Luchian Ecaterina, Luchian Maria, Munteanu I. Catinca, Mujdei Ioan Catinca, Mironescu Paulina, Marcela Eiza, Manoilescu Gh. Ecaterina, Nastasă I. Frasăna, Punei Ruxandra, Radu V. Marica, Rosemberg R. Leia, Segal S. Malca, Sarion F. Maria, Salchi Elena, Scărlar Gh. Maria, Scriba O. Elena, Teicher D. Peisa, Trofin D. Elisabeta, Tane Roza, Tama I. Maria, Toper H. Ruchla, Vânătoru Florica, Zisu I. Feiga, Dimitriu P. Ecaterina, Murgulescu Lucia, Țârdea Gh. Lucia, dr. Iamandi, S. Maria, Ioseph Gh. Cornelia, Mânecu Aurelia, Ionescu A. Maria și Manoliu I. Valeria.

Calmet

ASPECTE

Municipiile și cultura
(Continuarea din pag. I-a)

sub pretextul organizării serviciului cultural.

La Iași — mai mult decât oriunde — sânt artiști, scriitori mari, oameni cu dragoste de carte și de nevoile culturale ale populației, cari s'ar pune cu entuziasm la dispoziția oficialității ca să promoveze un program de activitate culturală.

De aceea, așteptăm cu încredere ca edilii ieșeni să urmeze exemplul Bucureștilor și să facă cât mai curând—pentru organizarea direcției culturale a Municipiului.

G. SPINA

Din Podul-Iloaei

Sâmbătă 16 Noembrie a. c., a avut loc balul Comunității Cultului Evreesc din localitate.

Din numeroasa asistență am putut remarca :

D-nii Primar Ion Tudose, ajutor de primar Moise Solomon, Dr. B. Ienenbaum, Ioina Barchot, Ghidale Haimovici, M. I. Schor, președintele Comunității cu D-na, Ionas Löbel cu D-na, Leib Lupu cu D-na, F. Sroter cu D-na, A. Iancu cu D-na, Eli Segall cu D-na și Avram Stoleru secretarul Comunității, etc.

Doamnele : Rachele Șchulches (Palestina), Fr. Leibovici, B. Solomon etc.

Domnișoarele : Bella Boghen (Iași), S. Zeidler, L. Finchelștein, Barhchat, Ghizelle Solomon, Rachelle Țalic (Tg. Frumos), A. Fidel, Nety Schor, M. Marcovici, Amalia Leibovici, J. Anciu, Tudose, Blumenfeld etc.

Cavaleri : Feldman, Groter, Finchelștein, Știen, Herșcovici, Iștein (Tg. Frumos) Davidovici, Leibovici, Barchot, Clingher, Ornștein, și confratele M. Buium-Arcu etc.

Regina Balului a fost aleasă d-ra Ghizelle Solomon.

Balul s'a terminat la ora 6 dim. într'o atmosferă foarte plăcută.

Succesul moral și material a întrecut așteptările.

Stol.

x **Tribunalul** secția II judecă azi procesul comuniștilor arestați în str. Socola.

Muncitorii sânt de câteva zile în greva foamei.

x A fost arestat locuitorul Leon Iticsohn din str. Sf. Lazăr 78, urmărit cu mandat de arestare.

Proecte și propuneri pentru propășirea Iașilor
(Continuarea din pagina I-a)

Aceiași lipsă de continuitate face ca cei chemați să administreze, să nu-și pună toată râvna și toată dragostea de a înfăptui binele, pentrucă nu știu de vor avea timpul să-l desăvârșească și să-l facă viabil prin el însuși.

*

Dl. Lazăr Marcu arată câtă trudă a pus pentru a determina administrația comunală și a uzinei să se așeze niște stâlpi pentru lumina electrică pe strada Scăricica și cât de puțin interes pun acei, care sunt aleși tocmai pentru a-și face o datorie de acest fel. Pentru a reuși într'o acțiune ca aceasta, trebue să dai probe de o perseverență și de o stăruință cu care să aduci la exasperare pe acei, care sunt datori să te satisfacă dintru început. Dar mulți cetățeni dispun de timp și de curajul de a înfrunta ironiile, cu care sunt tratate asemenea sforțări ? Și pe aceste lipsuri se bizuesc politicianii după ce scapă de alegeri.

Dl. Dan Bădărău revenind la chestia bugetului crede că orașele în general au avut de suferit o scădere după războiu, nu numai la noi, dar și aiurea, de aceia ar fi necesar să se țină cont și de acest fapt la întocmirea bugetului.

Iașul și Basarabia

Dl. Ing. Andriescu-Cale povestind acte de sălbătăcie care se petrec la trecerea Prutului pe un pod plutitor militar dela Sculeni, arată ce pierdere considerabilă reprezintă pentru Iași lipsa unei legături continue cu Basarabia. Nu s'a realizat măcar nici un pod pe vase, care să slujiască mai convenabil circulația. In zilele de târg ambele maluri ale Prutului sunt pline de căruțe și oameni, care așteaptă să le vie rândul, cu ceasurile. Iașul a avut posibilitatea să-și sporească relațiile comerciale cu Soroca și Bălțile de unde veneau zilnic aproape, camioane să încarce mărfuri. Situația ce se menține la Sculeni e numai spre paguba desvoltărei Iașului și această situație va dăinui multă vreme, pentrucă construcția unui pod trainic, definitiv, e amânată mereu, fără motive plauzibile, pentrucă podul definitiv ce s'ar fi cuvenit la Sculeni, ținând seamă de importanța militară și culturală a Iașului, se construește la Albița pentru a creia avantaje Chișinăului, apropiindu-l de București.

*

D. D. Tacu pune în evidență necesitatea de a se stărui, continuu pentru ridicarea economică a Iașului, care nu trebue să rămână un oraș al tradiției și al culturei numai, și care nu se va putea ridica din starea de inferioritate la care-l condamnă lipsa căilor de comunicație lesnicioase și numeroase.

Amintește apoi de lipsa de curățenie a o mulțime de colțuri și piețele din oraș care fac mare rău prestigiului administrației.

D. Sever Zota, face observațiunea că numărul special din *„Illustration"* intitulat „La Grande Roumanie" și care costă o mulțime de parale, nu conține nimic din Iași care să fi atras atenția d-lui Sever Bocu. Să fie din ignoranță, sau vre-un resentiment ?

Basarabenii şi candidatura d-lui Pelivan

la vice-preşidenţia Camerei

Din partea unui parlamentar naţional-ţărănist, primim rândurile următoare:

La deschiderea Corpurilor legiuitoare în anul acesta, se dă o luptă aprigă pentru ocuparea celor 6 locuri de vice-preşedinţi ai Camerii Deputaţilor. Din partea Basarabiei candidează Moş Ion Codreanu vestit luptător pentru cauza naţională, susţinut de unanimitatea Sfatului Parlamentar Basarabean, în potriva d-lui Ion Pelivan tot basarabean, susţinut de 2 deputaţi basarabeni.

In şedinţa dela 16 Noembrie nici unul din cei 2 candidaţi n'au întrunit numărul necesar de voturi pentru a fi ales şi s'a declarat balotaj pentru ziua de 20 Noembrie.

Numai printr'o confuzie şi necunoaştere a celor ce grevează asupra d-lui Pelivan ca şef al organizaţiei Part. Naţ. Ţăr. dela Orhei, a putut D-sa să obţină un număr oarecare de voturi. S'a dovedit pe deplin cu ce brutalitate a lucrat D. Pelivan asupra deputaţilor şi congresiştilor din jud. Orhei, adunaţi la congresul judeţean al part. Naţ. Ţăr. din ziua de 22 Sept. a. c. când d. Pelivan a uzat forţa armată şi poliţienească contra propriilor săi partizani, făcând acestea din teama că nu va fi ales Preşedinte al zise organizaţii.

Felul cum înţelege d. Pelivan să facă politică a fost înfierat de congresul provincial al Partidului Naţ.-Ţăr. dela Kişinău din 8 Noembrie c., când d-lui Pelivan i s'a retras delagaţia de a conduce part. Naţ.-Ţăr. din Orhei, nefiind în acelaş timp ales în comitetul basarabean şi cel central al Partidului dela Bucureşti,—ai căror membru a fost până acuma.

Răgazul ce s'a dat parlamentului până Miercuri va fi spre folosul şi demnitatea acestei reprezentanţe naţionale, fiindcă toţi d-nii parlamentari vor avea posibilitatea de a lua cunoştinţă de activitatea nerodnică a d-lui Pelivan pe tărâmul politic; şi votul de Mercuri al Parlamentului va pecetlui definitiv aceste năzuinţe nedemne din partea D-sale.

„Un parlamentar"

Repertoriul Teatrului Naţional

Marţi 19 Noem. „*Iluzia Fericirii*" *Joi 21 Noem.* (matineu) „*Niţă, Nuţă şi Lăbuş*" (Teatru pentru copii), *Joi 21 Noem.* (seara) „Heidelbergul de Altădată", *Sâmbătă 23 Noem.* „Liliom", *Duminică 24 Noem.* (matineu) „Iluzia Fericirii", *Duminică 24 Noem.* (seara) „Heidelbergul de Altădată", *Marţi 26 Noem.* (premieră) „Prometeu".

SERBĂTORIREA ARTISTULUI P. PETRONE

In seara de 30 Noembrie a. c., Teatrului Naţional va reprezenta capo-d'opera lui Caragiale „O scrisoare pierută", pentru serbă-

D. P. PETRONE

torirea simpaticului artist P. Petrone, care se retrage din Teatru.

Publicul doritor să asiste la această festivitate este rugat a-şi procura din timp biletele, care s'au şi pus în vânzare de pe acum la agenţia „Braşcu".

Dificultăţile Municipiului

la alcătuirea bugetului

Primarii Iaşului, se plâng de-a valma. S'a plâns d. Osvald Racoviţă,—care a făcut totuşi ceva pentru oraş—că ministerele nu-şi plătesc datoriile către municipiu. Această plângere nu se adresa d-lui Costăchescu, ştiut fiind că la prima cere, d. Costăchescu a trimis un milion ca plată de datorii către municipiu.

Se plânge şi d. Cananau de neplata acestor datorii: dar actualul primar, trece acuma prin grele clipe, în ceia ce priveşte alcătuirea noului budget al municipiului.

Dar să reproducem declaraţiile făcute de d. Cananău,

„—In noul budget, am a prevedea sumi însemnate.

In prima linie vine poliţia, care cade în întregime în sarcina municipiului şi se cere în plus mărirea efectivului. Vine imediat serviciul sanitar, cu întregul aparat şi instituţiile acestui important serviciu. Medicii comunali au a-şi primi de acum salariile de la municipiu.

Se mai propune crearea unor dispensare, pe care le recunoso absolut necesare. De unde acest bănărit? Incă nu ştiu şi aştept lămurirea necesară.

*

Acestea sunt declaraţiile d-lui Cananău.

E într'adevăr imposibil ca cu actualul budget, municipiul să poată satisface aceste noi cheltueli.

Iar populaţia e îngrijorată, căci impozite noi, ca resursă de venituri, ar însemna un dezastru pentru punga oamenilor. DAN

Ceaiul Cercului de gospodine

din saloanele Sfatului Negustoresc

Doamnele din comitetul acestei societăţi au organizat Sâmbătă un ceai cu bufet şi diferite loterii pentru mărirea fondurilor societăţii. In special bufetul a fost îngrijit aranjat. Păcat că ploaia a împiedicat publicul de a lua parte în număr mai mare. Totuşi, cei care au răzbit prin pâcla de afară ajungând aici, s'au distrat destul de plăcut.

Din asistenţă remarcăm: D-na Eliza Zarifopol, d-na Grumăzescu, d-na col. Gurău, d-na col. Savin, d-na şi dl. Ifrim, d-na şi dl. Osvald Racoviţă, d-na şi dl. Verner, d-na şi dl. Mihalcea, d-na şi dl. Stanciu, d-na şi dl. Stihi, d-na şi dl. Lohan, d-na şi dl. căpitan Sandu, d-na şi dl. locot. Savin, d-na şi dl. căpitan Grigoriu, d-na Raluca Scriban, d-na Omer Popovici, d-na Cerchez, d-na locot. Viorescu, d-na şi dl. dr. Berbeciu.

D-rele Anuţa Petrovici, Ivona Scriban, Lulu Savin, Lohan Ţincoca, Mânicuţă Stamboliu, Closs, Vârlănescu, Bottez, Ghiorghiu şi Ghiga.

Domnii: Locot, Cost. Savin, Piciorongea, Orăşianu, Sabol, Sublocot Bădulescu, Dragomir Ţincoca, Paladi, Halolaie, Iuliu Scriban, Ghiorghiu, Sbt. Bobulescu, T. Stihi, Toma Stănescu şi alţii.

Lumea a petrecut până târziu: totuşi comitetul a strâns puţine parale, încât asta ar fi o dovadă mai mult pentru d-nele din comitet, că nu ciaiurile şi chetele măresc totdeauna fondurile societăţilor de bine-facere. Astea-s mijloace vechi şi banalizate şi iată motivul pentru care nu mai produc; ci doar se pierde timpul. REP

Studenţii anului preparator

de la facultatea de Drept refuză să se prezinte la cursuri

D. decan al facultăţii de drept dm localiiate făgăduise acum cătva timp studenţilor an. din I că va proceda la desfiinţarea anului preparator la facultate, dacă şi celelalte Universităţi vor face la fel.

Ori până astăzi, deşi celelalte Universităţi au desfiinţat anul preparator, la drept, decanatul facultăţii ieşene, n'a făcut-o.

Din această cauză, studenţii refuză să participe la cursuri. D. decan i-a invitat din nou, făgăduind ca ulterior să se decidă definitiv asupra situaţiei anului preparator. Studenţii refuză însă această soluţie.

O nouă bandă de spărgători

capturată de poliţie

Poliţia a dat de urmele unei noui bande de spărgători care a săvârşit numeroase furturi în localitate,

Trei dintre membrii bandei precum şi gazda au fost arestaţi în cursul zilei de ieri, iar acum poliţia se află pe urmele autorului principal al tuturor furturilor din ultimul timp, care este un temut spărgător.

O parte din lucrurile furate au putut fi găsite şi ele au dus la prinderea complicilor arestaţi.

Se crede că prinderea şefului bandei se va face în cursul acestei nopţi şi atunci se vor da amănunte complecte asupra nouei capturi a poliţiei.

SERBĂTORIREA

d-lui prof. I. Simionescu

Ieri a fost serbătorit la universitatea locală d. Prof. Ioan Simionescu, cu ocazia transferării domniei-sale la Bucureşti.

La ora 10 jum. dimineaţă, în faţa unei săli arhi-pline, au luat

D. Prof. Simionescu

cuvântul d-nii prof. P. Bogdan în numele universităţii, prof. Paul Bujor în numele facultăţii de ştiinţe, dl. M. David în numele elevilor mai vechi, d. Motăş conferenţiar, în numele revistei „Adamache" înfiinţată de serbătorit, d. Văscăuteanu în numele personalului laboratorului de geologie; d-ra Bogţilă şi d. Băcescu în numele studenţilor facultăţii de ştiinţe.

Tuturor le-a răspuns d. prof. Simionescu.

*

Seara la ora 9 a avut loc un banchet la Bragadiru. Au toastat d-nii prof. P. Bogdan, ca rector şi amic: prof. V. Buţureanu; A. Obreja în numele foştilor profesori, prof. Ioan Borcea în numele colegiului universitar; dr. Bacaloglu a toastat pentru tovarăşa de viaţă a serbătoritului. Au mai toastat d-nii Motăş şi Botez conferinţiar.

Tuturor le-a răspuns serbătoritul.

RED.

INFORMAŢIUNI

x *Falimente.*—Tribunalul comercial local a declarat în faliment firmele Schachter et Ţucherman din Str. Cuza Vodă, Mihlstock et Mihalovici din Piaţa Sft. Spiridon şi Iacob Moscovici din str. Ştefan cel Mare. Firmei Marek i s'a acordat termen de plată până în luna Ianuarie.

x **Cronica mondenă.** In frumoasele saloane, într'o atmosferă de elegantă şi cordială simpatie, d-l şi d-na Nicu Crupensky, au oferit ieri seara, o masă urmată de dans.

In numeroasa asistenţa, am remarcat:

D-nele Marica Crupensky, Elena Gh. Brătianu, Paulette Colonel Sturza, Lucia Movilă, Colonel Veisa, Colonel Naum, Alice M. Badareu Nicole Clămis etc.

D-rele Lisette Crupensky, Cherica Doiciu, Helene Catargi, Mariane Naum, Coca Veisa, M. Iamandi etc.

D-nii Nicu Crupenski, col. Naum, col. Sturza, Ghica Scheletti, Nicu Movilă, Ionel Ţaranu, Mircea Badareu, colonel Sachelaridi, George Văleanu, Mironel Genoi, maior Tomida, Miclescu lt. Gherculescu, Burghelea, Rosetti, Nicu Răşcanu etc.

x Astăzi dimineaţa au plecat la Petreşti-Iaşi d. loct. Gheorghiu Gh. ajutorul comandantului legiunei de jandarmi din localitate, împreună cu un delegat al parchetului, pentru stabilirea împrejurărilor în care s'a petrecut sinuciderea individului N. Rudei din aceeaş comună, care a fost arestat, fiind bănuit că este autorul unor furturi.

x „Uniunea Evreilor Români" au ţinut eri o şedinţă la care s'a discutat atitudinea ce trebuie de luat în privinţa alegerei comunităţei israelite din localitate. U. E. R. a decis de a rămânea, neutrală lăsând pe membrii ei să voteze după simpatie.

x D. Inspector de poliţie Miclescu a fost încadrat comisar la prefectura poliţiei Iaşi.

D. comisar Daulja a fost încadrat comisar ajutor la Bălţi, iar d-nii Mihail şi Diaconu, comisari ajutori la Ismail.

D. sub comisar Bartolomeu a fost încadrat agent administrativ la Iaşi.

x D. P. Bogdan, prim ajutor de primar, a convocat pentru astăzi după amiază la primărie pe toţi depozitarii de lemne pentru a fixa preţul la lemnele de foc.

x La parchetul general local s'a continuat Sâmbătă cercetarea reclamaţiei introdusă de o comerciantă din Bâra Roman contra unuui tânăr magistrat din acel târg Magistratul este acuzat că ar prigoni pe comercianţi, aplicându-le amenzi contravenţii nelolale.

Incunoştiinţare

Pentru înlesnirea onor. noştri clienţi am instalat un **Depozit de Petrol** în **Str. Socola 164**, unde vindem produsele petrolifere cu aceleaşi preţuri ca şi la depozitul nostru central din **Şoseaua Moara de Foc 42** (vis-a-vis de Manufactura de Tutun).

Societatea „Distribuţia de Petrol" Iaşi

x **Bisericeşti.**—Luni 25 crt. (Sf. Ecaterina) va avea loc hramul bisericei Sft. Lazăr, Slujba va fi oficiată de preotul P. Chirica şi de un sobor de preoţi.

x D-na dr. Diaca, distinsa chirurgă a spitalului Sf. Spiridon, soţia d-lui dr. Diaca, a dat naştere unui băeţel, care a primit numele de Dan.

x **In jurul unei demisii.**— In urma unor incidente, care au avut loc între studenţii dela cantina din Păcurari, dl. Rudolf Suţu, directorul acelei instituţiuni, şi-a înaintat ieri demisia din acest post.

Comisiunea căminurilor, de pe lângă Universitatea noastră, luând în discuţiune această demisie a respins'o în unanimitate.

Tot în legătură cu demisia d-lui Suţu, un număr de peste o mie studenţi au prezentat ieri d-lui Rector P. Bogdan, un memoriu prin care cer ca d. Rudolf Suţu să rămâie mai departe director al cantinei lor.

x Soc. „Caritas-Humanitas" în adunarea generală de eri, a decis ca membrii să voteze complect lista No. 2.

x La cercul „Ronetti Roman" a avut loc Sâmbăta seară o şezătoare culturală-artistică.

Preşedintele cercului d-l Carol Drimer, recomandă publicului pe dl. Prof. dr. N. Hortolomei, care a desvoltat o foarte interesantă conferinţă despre „Chirurgia şi Tuberculoza". Câţiva artişti au declamat

Aspirin

tablete contra durerilor!

Fiţi atenţi la crucea "BAYER"!

Tabletele de Aspirină sunt unice în lume

x D. profesor dr. Slătineanu, însoţit de d. Viacelli arhitectul ministerului sănătăţei pleacă azi din nou la circumscripţia sanitară model de la Tomeşti, în vederea unor noi îmbunătăţiri ce se vor introduce la această circumscripţie

x D. locotenent dr. George Barbaianu, a fost transferat dela Chişinău, la regimentul 1 de cale ferată din localitate.

x Răspundem la numeroasele cereri ce ni s'au adresat, că toate persoanele care din cauza timpului nefavorabil, sau din alte motive, nu şi-au putut procura la timp bonurile No. 1 şi No. 2, că se mai găsesc la administraţia ziarului nostru numerile din „Opinia" care au apărut Vineri şi Sâmbătă, cu bonurile No. 1 şi No. 2.

Azi Cartierul Latin

cu IVAN PETROVICI la Cinema Sidoli

x *Asoc. „Hakoah"* aduce la cunoştinţa membrilor orchestrei că repetiţiile de ansamblu au loc în fiecare Marţi şi Joi la orele 21 sub conducerea D-lui Prof. G. Georgescu.

x **D. Profesor Dr. I. Tănăsescu s'a mutat în str. Corol 4. (Intrarea prin str. Carol sau N. Gane).**

x **Confecţiuni militare.**— *Se aduce la cunoştinţa Domnilor Ofiţeri din garnizoană şi provincie că la maison* „Derby" *din str. Ştefan cel Mare 23, au sosit noile transporturi de stofe Kaki pentru mantale şi Ratineuri pentru Dolmane. Confecţiunile se execută în rate lunare.*

CAUT odae bună mobilată sau nemobilată, în centru, preferind cu pensiune.

Adresa la ziar sub „Inginer"

Vizitaţi **Cofetăria**

M. Smuiak

Strada Lăpuşneanu 44

cea mai bine asortată cu tot felul de:

Prăjituri, Bonbonerie, Şocolaterie, Caramele, Fours-securi, Torte, Cozonaci, etc. etc.

In sala de consumaţie serveşte:

Cafea cu lapte, Ceai, Şocolată, etc. etc.

Se dă o deosebită **atenţie comenzilor pentru nunţi, botezuri, baluri, banchete, serbări, etc.**

Se aduce la cunoştinţa cetăţenilor evrei, înscrişi în listele electorale pentru alegerile de la comunitate, că în urma deciziunei, luată de biroul electoral, au fost desemnate cinci comisiuni, care vor distribui cărţile de alegători la domiciliul alegătorilor.

Distribuirea se va face până Sâmbătă 23 Noembrie a. c., orele 8 seara.

Secretariatul comunităţii, nu va mai elibera aceste cărţi, sarcina distribuirii revenind celor cinci comisiuni.

Comunitatea Evreilor Iaşi

La Calaraşi (Basarabia)

s'a deschis un mare

Depozit de Vinuri

în permanenţă asortat cu tot felul de vinuri de toate viţele.

Preţuri mai eftin ca oriunde.

Clienţii sunt rugaţi să încerce şi vor fi serviţi cât se poate de bine.

Mihail Faer

***Calaraşi* Basarabia**

PIERDUT buletinul biroului de populaţie din Iaşi, livretul de Armată Reg. 2 Graniceri contigentul 1910 eliberat de Cercul de Recrutare Iaşi. Le declar nule şi fără valoare în mâinile oricui s'ar găsi.

VASILE MIRAN
Şos. Ţuţora parcele noi

PIERDUT buletinul dela biroul Populaţiei.

Il declar nul şi fără valoare în mâinele oricui s'ar găsi.

NICOLAE BILACON
str. Sărăriei 74

DOICĂ se angajează imediat. A se adresa str. Stejar No. 36, Tony Constantinescu.

VITICULTOR bun caută post, posed certificate. A se adresa la ziar.

MAŞINĂ DE CUSUT de ocazie, însă în bună stare, se caută. Ofertele cu indicarea preţului, se vor adresa d-lui Siebeneicher, Copou No. 16.

DE VÂNZARE strada Păcurari No. 10, un candelabru de bronz aurit, una casetă de fier şi diferite oglinzi.

DE INCHIRIAT în cartier frumos, o cameră de culcare şi o cameră de culcare cu salonaş. Totul elegant mobilat, parchet şi sobă de teracote, pentru unul sau doi domni serioşi. A se adresa la ziar.

CONTABIL autorizat cu practică îndelungată, perfect corespondent, dactilograf garanţii materiale şi morale suficiente, preia imediat orice angajament independent pretenţiuni modeste, a se adresa la firma „La Luca" Fr. Horovitz str. Ştefan cel Mare 11.

SE OFERĂ pensiune complectă numai la două domnişoare sau doamne cu bune referinţe, în condiţiuni avantajoase. Informaţiuni strada Armeană 4 între 2-6 p. m.

De vânzare

un teren de 15.000 m. p. situat în şos. Nicolina, pe loc se află şi o pivniţă.

Terenul se poate întrebuinţa pentru orice scop.

Doritorii se pot adresa la Moara Nicolina, str. Niicolina No. 67, Iaşi.

In sfârşit

Azi la TRIANON

PATRIOTUL

cel mai mare film al timpului formidabila creaţie a lui

EMIL JANNINGS

Al 2-lea film:

Viaţa lui intimă

creaţie plină de humor şi fantezie a lui

Adolphe Menjou

CORPUL 4 ARMATĂ
Serviciul Intendenţei
PUBLICAŢIUNE No. 82053 b

Se aduce la cunoştinţa generală că în ziua de 3 Decembrie 1929 ora 10 dimineaţa, se va ţine la Comandamentul Corpului 4 Armată Serviciul Intendenţei Biroul Subzistenţelor (Palatul Roznovanu), str. Ştefan cel Mare, licitaţie publică cu oferte închise, pentru cumpărarea a circa 100 vagoane lemne esenţă tare, pentru ofiţeri, invalizi, văduve şi orfani de război.

Licitaţia se va ţine potrivit dispoziţiunilor art. 72—83 din Legea Contabilităţei Publice a Statului ofertanţii fiind obligaţi a depune odată cu oferta şi garanţia legal

Condiţiunile caetului de sarcin se poate vedea la sediul Comandamentului, în orice zi de lucru în orele de serviciu (8-13).

Seful Serv. Intendenţei C. 4
Int. Colonel, Părvulescu

ULTIMA ORĂ

Mari pregătiri militare în Rusia
pentru războiul în Orientul-Extrem

Moscova (Ceps). — Cu prilejul aniversării revoluției comuniste din Rusia, Stalin și Voroșilov au adresat telegrame omagiale Armatei Roșii din Extremul Orient, care e condusă de generalul Bluecher.

La telegrama lui Voroșilov se spune:

— „Toate organizațiile publice, coloniile și intreprinderile, anunță mobilizarea și sunt gata să vie în ajutor. Sute de mii de voluntari vor veni să vă întărească. Au loc mari colecte pentru fondul apărării.

La adresa Sovietului militar revoluționar sosesc mari transporturi de cărbuni, fier și otel, pâine și sare, și întregul acest material a fost obținut prin munca în plus, din intreprinderi".

Voroșilov își încheie astfet manifestul:

„Luptătorilor roși din Extremul Orient, un salut războinic".

Comandantul suprem al trupelor sovietice din Extremul Orient a răspuns prin o telegramă, în care spune că armata roșie din Extremul Orient își va împlini în totul sarcina de luptă, care i-a fost pusă.

Dezvelirea statuei Regelui Ferdinand
Serbările dela Orăștie

Bucureşti 18.—Ieri a avut loc la Orăştie solemnitatea desvelirii statuii regelui Ferdinand. Au asistat d-nii Iuliu Maniu, gen. Cihoschi, N. Costăchescu, Aurel Vlad, gen. Prezan, Al. Lapedatu, dr. N. Lupu, precum şi numeroşi parlamentari în frunte cu d-nii Ciceo Pop şi Traian Bratu.

Ieri la ora 10 dimineaţă a sosit la Orăştie trenul regal, din care au descins regina Maria, prinţesele Elena şi Ileana, ex-regina Elisabeta a Greciei, prinţul Nicolaie şi înaltul regent d. Const. Sărăţeanu.

Mitropolitul Balan al Ardealului a ofciat serviciul religios, după care a rostit o duioasă cuvântare.

Apoi au vorbit d-nii general Cihoschi; Aurei Vlad ministru de industrie; Al. Lapedatu, din partea Academiei; N. N. Săveanu, în numele partidului liberal; dr. N. Lupu, din partea partidului ţărănesc. Toţi oratorii au adus elogii marelui rege Ferdinand I.

A urmat defilarea şcolilor, a carelor alegorice, a ţăranilor din împrejurimi şi a trupelor militare. După solemnitate, a avut loc în sala teatrului din Orăştie un banchet la care au luat parte familia regală, actualii şi foştii miniştrii.

Un nou mare institut bancar la Iași
O sucursală a Băncii Centrale a Cooperației pentru Moldova, Basarabia și Bucovina

Consiliul de Administraţie al Băncii Centrale a Cooperaţiei hotărâse în ultimul timp să înfiinţeze două mari sucursale, dintre care una în Ardeal, la Cluj.

Atunci d. deputat G. Zane, membru în Consiliul Naţional al Cooperaţiei, a făcut toate demersurile necesare pentruca a doua sucursală să fie creată la Iaşi.

Intervenţiile parlamentarului ieşean au avut succesul dorit şi consiliul de administaţie al băncii centrale, în şedinţa de Vineri seara, a aprobat ca a doua sucursală să fie înfiinţată la Iaşi, pentru a putea deservi Moldova de Nord, Basarabia, i Bucovina.

Sucursala ieşană va avea un portofoliu de *un miliard*.

Hotărârea va fi transpusă de îndată în fapte şi peste câteva zile vor sosi în localitate câţiva delegaţi ai băncii centrale spre a alege o clădire care să corespundă cerinţelor unei sucursale importante.

Se speră că până la 1 Ianuarie ghişeele Băncii Centrale a Cooperaţiei—Iaşi, vor fi deschise şi se va da o nouă înviorare vieţii economice din localitate.

•

Consiliul de Administraţie a şi decis ca directorul sucursalei iesene să fie un funcţionar superior dela Banca Naţională din Bucureşti.

Deasemeni şi personalul necesar nouei filiale va fi detaşat atât din Banca centrală a Cooperaţiei, cât şi dela Banca Naţională.

•

Prin înfiinţarea unei puternice bănci cooperatiste în Iaşi, va scădea complect rolul federalelor din Moldova de Nord, Basarabia şi Bucovina, unele desfiinţându-se chiar de îndată ce ghişeile băncii vor fi deschise.

P.

UN COPIL
condamnat la moarte
pentru o crimă oribilă

Paris 18.—Curtea cu juri din Arras (Franţa) a judecat procesul unui băiat de 16 ani, Jean Fourrier, acuzat de omor cu jefuire, săvârşit asupra unei bătrâne de 65 ani, o mătuşă a lui, care-l crescuse şi-l ţinea la învăţătură.

La desbateri, precocele criminal a declarat că a ucis pe binefăcătoarea lui, pentru că aceasta nu mai voia să-i dea bani ca să meargă la cafenea. A mai recunoscut că a asasinat pe bătrână cu 65 lovituri de cuţit, — câte una pentru fiecare an din virsta sărmanei, dar miloasei femei!

Desigur, procesul a făcut senzaţie şi numeroşi avocaţi au pledat la desbateri, evidenţiind faptul că tribunalul se află în faţa unui caz patologic, care ar trebui să fie studiat. De aceea s'a cerut Curţii o pedeapsă mai uşoară. Juraţii au condamnat însă pe precocele criminal la decapitare prin ghilotină.

Doi elevi aventurieri
arestați în localitate

Au fost arestaţi în localitate elevii Alichiopol Theodor şi Jean Ionescu ambii din Galaţi. Ei au fost găsiţi petrecând prin varietee în anturajul femeii Irina Chirica din Galaţi.

Elevii afirmă că au vândut o bicicletă de 18.000 lei, numai cu 8.000, bani cu care au început petrecerile.

Secţia judeciară a siguranţei locale i-a retrimis azi la Galaţi.

Mare export jugoslav de cereale
prin portul Braila

Belgrad 18.— In anul acesta Jugoslavia a reuşit să găsească noui debuşee în statele din Nordul Europei, în special în Olanda, Belgia, Anglia, statele scandinave şi Nordul Germaniei. Aproape întregul surplus de grâu din anul acesta, care ajunge la 3.500.000 quintale, a fost vândut în aceste state.

Cantităţile vândute au fost transportate pe Dunăre la Brăila, de unde au fost transportate mai departe pe cale maritimă prin ocolire, spre satele nordice.

Jugoslavia se află în momentul de faţă în ajunul unor mari exporturi de porumb, care deasemenea a fost vândut în cea mai mare parte în statele din Nordul Europei.

Bandiții operează
în jud. Bălți

Bălţi 18—De curînd, o bandă a pătruns în localul Băncei Basarabiei din Otaci şi a sustras suma de 265,000 lei.

Dealtfel, atacurile banditeşti s'au inmulţit în judeţul nostru. Dintre cele mai noui, citâm: învăţătorul Ştefan Damian din Ochiu Alb a fost jefuit la drumul mare de suma de 5000 lei; d. S. Soiher jefuit de 50.000 lei; d. B. Zeltzer jefuit de 3000 lei etc.

O delegaţie de locuitori din Slobozia s'a prezintat prefectului de Bălţi, cerând luarea de măsuri pentru paza drumurilor. D. prefect a dat asigurări că va stârpi jafurile.

S. O.

x Bătăturile le înlăturaţi sigur cu „Coricol".

Depozit: Farmacia Polak, str. Ştefan cel Mare.

Parlamentul

Bucureşti 18. — Corpurile legiuitoare au luat vacanţă până Miercuri, când se va proceda la alegerea pentru complectarea birourilor parlamentare. Apoi se va face validarea noulor aleşi.

Discuţia la mesaj va începe abea Lunea viitoare.

PARASTAS
PENTRU IONEL BRATIANU

Bucureşti 18. — Dumineca viitoare va avea loc parastasul pentru Ionel Brăteanu.

In aceiaş zi, după amează, se va ţine congresul liberal, când d. dr. Costinescu va fi ales preşedinte al organizaţiei din Capitală.

Un funcționar
încearcă să se sinucidă

Bucureşti 18.—Ieri după amează, funcţionarul Gh. Motoaie dela tribunalul Ilfov a încercat să-şi puie capăt vieţii la locuinţa sa din str. Xenopol 1. El s'a urcat în podul casei şi s'a spânzurat. Dar soţia lui a sosit la timp şi a tăiat streangul sinucigaşului. Cauza actului disperat este o ceartă familiară.

x *Durerile de cap* denotă de multe ori o rea funcţionare a stomacului. O cură cu apă de Breazu este cei mai indicat tratament.

INFORMAȚIUNI

x Organizaţia lupistă din localitate a ţinut şedinţă ieri dimineaţă, hotărând întruniri săptămânale la clubul din str. I. C. Bratianu, şi intensificarea propagandei în sectoarele din oraş şi judeţ.

x Astăzi după amează d. prof. G. Zane îşi deschide cursul de economie politică, la care şi-au anunţa participarea pe lângă profesorii facultăţii de drept şi numeroşi intelectuali ieşeni.

x D. George Brătianu a plecat aseară la Bucureşti. Şeful organizaţiei liberale se 'napoiază Marţi dimineaţă.

x *Comisiunea căminurilor* şi cantinei universitare, s'a întrunit astăzi la orele 12, la Universitate, sub preşedenţia d-lui rector Bogdan. Comisiunea a respins demisiunea d-lui R. Suţu din direcţia Cantinei studenţeşti din localitate.

D. Suţu îşi înaintase eri demisiunea, din cauză că, credea că nu'şi poate îndeplini cum trebue misiunea sa la Cantină, unde anul acesta ieau masa vre'o 800 studenţi, dacă studenţii între ei nu se'nţeleg.

D. rector a primit în acelaş timp o întâmpinare semnată de sute de studenţi dela Cantină, prin care îl roagă ca să se respingă demisiunea d-lui Suţu, care să fie rugat să continue a rămânea mai departe directorul lor.

x Toţi fruntaşii liberali, şefi de sectoare rurale, au ţinut ieri întruniri în tot cuprinsul judeţului.

x Doi locuitori din Sineşti-Iaşi, au adus ştirea că în regiunea pădurei din acea comună, astă noapte a băntuit un frig neobişnuit.

Apa a prins o pojghiţă de ghiaţă. întocmai ca în timpul iernei.

x Societatea gimnastică „Macabi" a organizat pentru astă seară un ceai în onoarea d-rei Irma Schoenberg, profesoară de gimnastică ritmică,—cu prilejul plecărei d-sale pentru câtva timp, din oraşul nostru.

x Doctorul BRENER *specialist mamoş*, boli de femei, consultaţii de la 2 până la 6 p. m.

Un student se sinucide
PE STRĂZILE CAPITALEI

Bucureşti 18.—Pe Calea Griviţei, în faţa hotelului Traian, studentul musulman Hilme Balaca, în etate de 20 ani, a încercat azi dimineaţă să-şi puie capăt vieţii, tăindu-şi arterele de la mâna stângă.

Nefericitul venise din Constantinopol, dar la cererea familiei sale, trebuia să fie extrădat.

Curse aeriene
peste Atlantic

Berlin 18.— Hidroavionul uriaş al soc. „Luft-Hansa" pleacă săptămâna aceasta în zbor de încercare până la insulele Capului Verde. Scopul raidului este de a stabili un serviciu aerian regulat peste Atlanticul de Sud.

x Din Bucureşti se anunţă că în urma certei dintre d-nii Dem. Dobrescu, primarul Capitalei şi Achile Şaraga, ajutor de primar, acesta din urmă a fost eliminat din comisia interimară a municipiului Capitalei.

Azi Cartierul Latin
cu IVAN PETROVICI
la Cinema Sidoli

Pentru
Lecţii de dans
în FAMILII
adress: prin o c. postală
ŞCOALA de DANS
P. SIMION str. Arcu 5

BLĂNĂRII
In mod excepţional s'a pus în vânzare pentru sezonul în curs un mare stoc din toate soiurile de blănuri **cu un preţ extrem de redus** în magazinul:
„LA PRIMAVARA"
Str. Ştefan cel Mare 16
Onoratul public este rugat să binevoiască a vizita spre convingere
Leibovici şi Zvoreşteanu

ORA 3

O NOUĂ AFACERE
CA ACEIA A OPTAŢILOR
—— BASARABENII CER DESPĂGUBIRI GUVERNULUI ——

Bucureşti 18—Guvernul întâmpină dificultăţi serioase din pricina unei noui afaceri similară cu aceia a optanţilor. Este vorba de dezideratele proprietarilor de păduri din Basarabia, care au fost expropriaţi fără a primi nicio despăgubire.

Prin reprezintantul lor d. Gaston Jèze, proprietarii basarabeni au făcut acţiune în justiţie. Şi Curtea de Casaţie a decis că aceştia au drept la indemnizaţii, deoarece exproprierea a fost făcută pentru utilitate publică, şi nu pentru utilitate naţională.

Chestiunea aceasta a fost larg desbătută în consiliul de miniştrii, care a opiniat că proprietarii n'au niciun drept pecuniar, întrucât exproprierea în Basarabia s'a operat în condiţiuni excepţionale, iar Sfatul Ţării a decretat-o fără a cere prealabile despăgubiri.

In asemenea situaţiune, se afirmă că proprietarii basarabeni au făcut apel la forurile internaţionale.

Unele intreprinderi din străinătate s'au oferit să despăgubească pe aceşti proprietari, cu condiţiunea însă de a exploata pădurile respective pentru un număr important de ani.

Guvernul n'a luat uicio hotărâre în legătură cu această ofertă. Se crede însă că litigiul va fi aplanat printr'un acord direct între guvern şi proprietarii basarabeni.

Alegerile comunale și județene
vor avea loc în luna Ianuar
Țara împărțită în 61 județe

Bucureşti 18.—Comisiunea pentru aplicarea reformei administrative îşi continuă lucrările. Conform legii respective, ţara este împărţită în 61 judeţe în loc de 71, cum era până acum.

In ce priveşte alegerile comunale şi judeţene, ele s'ar fi putut face încă în luna Decembrie. Cum însă guvernul nu vrea să tulbure sărbătorile Crăciunului, s'a hotărât ca alegerile să aibă loc în cursul lunei Ianuar.

Astfel, în primele zece zile, se vor face alegerile judeţene. Pentru comunele rurale şi comunele sătesti, alegerile vor avea loc la mijlocul lui Ianuar, iar pentru comunele urbane şi muuicipiu, la finele lunei.

In modul acesta alegerile vor fi efectuate cu două luni înaintea termenului fixat, legea prevăzînd luna Martie 1930 în acest scop.

PROCESUL BATAILOR DELA POLIȚIE

Bucureşti 18 — La ministerul de interne s'a întrunit astăzi comisia de disciplină subt preşedinţia d-lui consilier Radovil şi a judecat procesul întentat d-lui Milozi, secretarul poliţiei Capitalei şi d-lui comisar Panova, acuzaţi de sălbătăcii camise asupra deţinuţiler D. Milozzi s'a apărat singur, iar d. Panova au plecat inspectorul Daşchievici şi şeful siguranţei d.V. Gustav. Comisia a amânat pe mâne pronunţarea sentinţei.

IARNĂ IN EUROPA

Paris 18.— In Vasgi temperatura a căzut la cinci grade subt zero şi ninge neîntrerupt. In regiunea Montpellier a nins ieri toată ziua.

— Roma 18.— In Italia de Nord domneşte vreme de iarnă. La Peruggia zăpada a atins un metru înălţime. La Florenţa furtuna a zmuls acoperişurile caselor. La Neapole uraganul şi inundaţiile au pricinuit pagube însemnate.

Londra 18.—Ieri a căzut pentru întâia oară zăpadă asupra Londrei. Pe Marea Mânecii domneşte vreme rea.

x In curând se va deschide un nou magazin pentru desfacerea de flori naturale, ce vor fi vândute pe un preţ de mare reclamă *Florăria Violeta*, Piaţa Unirei, Casele Braunstein.

x *Crema Khasya* face să dispară durerili (sbârciturile) feţei. Depozit: Farmacia Pollak, Ştefan cel Mare.

DOCTOR
Margareta Cordescu
Medic Secundar a Maternităţei
Asistentă a Clinicei Obstetricale
BOLI de FEMEI — FACERI
Consultaţii 1—4; 7—8
Strada Lăpuşneanu 27, Iaşi

DENTISTUL
FR. GRÜNBERG
cu Institut dentar, în
Strada Cuza Vodă No. 1
(vis-a-vis de Farmacia Jelea Halta Sărărie)
Execută toate lucrările de chirurgie şi proteză dentară după ultimele cerinţi ale ştiinţei.
Preţuri modeste
Consult. 9—1 şi 2 jum.—7

DOCTOR
Marcu Caufman
Boli Interne
Venerice şi Sifilis
Raze Ultraviolete
Consult. zilnic 2-8 p.m.
S'a mutat în str. Palat 45

DOCTORUL
R. DAMSKER
str. Ghica-Vodă No. 44-46
MEDICINA INTERNĂ,
SIFILIS şi GENITOURINARE
tratează prin
BAI DE LUMINA şi DIATHERMIE
Bolile interne, reumatismul, guta nevralgii, etc.
Bolile urinare şi boli de femei
Cons. 8—11 a. m. şi 3—7 p. m.

DESINFECTANTUL INTIM.

Extraordinara răspândire a bolilor sexuale, care azi sunt atât de răspândite datorită neglijenţei. neîngrijirei, intime a ambelor sexe, impune azi fiecărui individ în parte, datoria morală de a se pune atât pe dânsul, cât şi pe aproapele său la adăpostul urmărilor distrugătoare al bolilor venerice. Nu aşteptaţi ca să fiţi şi dv. atinşi de aceste teribile boli, ci îngrijiţi-vă din timp ca să aveţi la dispoziţia dv. un mijloc care să vă dea posibilitatea de a vă bucura fără grijă şi frică de tinereţea dv.

Singurul preparat pentru a evita bolile venerice sigur şi uşor de transportat sunt cunoscutele şi renumitele

Tablete — SEMORI

produse ale casei Luitpold Werke - München - Germania. Mult exprimentate de către medici şi în clinici.

Se găsesc în orice Farmacie şi Droguerie, în tuburi originale a 12 tablete.

Tuburile de Semori originale poartă timbrul de garanţie conform clişeului de mai sus „Crucea roşie cu capul negru".

Ciorapii şi tricotajele
„HERCULES"
fiind căutate pretutindeni, pentru **buna lor calitate** am mai înfiinţat pe lângă Magazinul existent în Str. Lăpuşneanu 38, **un nou depozit de desfacere** sub firma de mai sus,
în Str. Ştefan cel Mare No. 13
unde se va vinde cu preţurile originale a fabricei.
Bogat asortiment în Rochii, Jerseurî, Eşarfe, Chiloţi, Combinezoane, etc.

Clinica Bolilor de Ochi
Strada Vovidenie No. 11
Conducerea:
Dr. PH. BLUMENFELD
MEDIC de SPITAL
Boli şi operaţiuni de ochi.
Dr. I. SEGAL-CARITAS
fost şef de clinică al prof. Rochon Duvignaud Paris, asistent al clinicei oftalmogice dela Facultatea de medicină din Paris.
Cons. 8-10 a. m., 3-6 p. m.

BIBLIOTECA UNIVERSITĂȚII -IAȘI-

ANUL XXVI No. 6760

ABONAMENTE
Lei 1[illegible] ...
500 . ... ani
„ 300 ... . „ 3 „

ATELIERELE TIPOGRAFICE:
IAȘI.—STR. LĂPUȘNEANU 37

3 LEI EXEMPLARUL

OPINIA

ZIAR POLITIC COTIDIAN

MERCURI 20 NOEMBRIE 1929

ANUNCIURI
se primesc la toate
AGENȚIILE DE PUBLICITATE
și la
ADMINISTRAȚIA ZIARULUI
Iași. — Strada Lăpușneanu 37

Telefoane: Redacția 391, Administrația 394, Serviciul de noapte 367

MAI PUȚINE PRETENȚII

Când partidul național-țărănesc a luat cârma țărei românești, toată lumea era entuziasmată. Oamenii cu mai multă gândire, care știau programul partidului, apoi mai cunoșteau și balcanizmul vieții noastre de toate zilele—egoizmul, ambițiile, banii,—acești oameni știau foarte bine că programul de multe ori este numai un ideal.

Alții, deși știau programul, credeau că se vor înfăptui încă și cele spuse la alegeri, pe deasupra programului.

Acești din urmă sunt cei mai păcăliți, fiindcă sunt cei mai sinceri și naivi.

Zeci de ani viața statului românesc a zăcut în adormire sub aripele frumoase ale unei libertăți... numai pentru cei de la guvern. A fost mare psicholog, acel care a spus:

—„Dați-mi puterea și voi forma majorități"...

Poporul nostru pe cât este de întunecat și neștiutor de carte, pe atât este și disciplinat. El știe să-i respecte pe cei de la putere. Turcii vechi și fanarioții și chiar boerii români, care erau de partea asupritorilor, au știut să vâre frica în popor.

Bine înțeles, că au valoare și alegerile libere. Când eu am intrat în cabina de vot, sunt suveran pe mine; nimene nu stă cu bâta deasupra capului meu, fiindcă nimene nu are voe să stea lângă votant. Și dacă sunt conștient, dacă îmi dau seamă pe cine trebuește să alegem, n'ar putea să vină la putere niciodată un partid care ne încătușează viața.

Admitem o mulțime de obiecțiuni, dar fondul rămâne acesta, pe care l'am fixat aci.

Prin urmare nu e deajuns un program; nu e destul să vrei să faci bine pentru țară și nu e destul să ai toată putința de a face bine; mai trebuește sprijinul poporului, adecă ajutorul nostru, al tuturora.

Trebuește să ne refacem gândirea în sensul, că dacă ne-am ales un guvern, *dânsul depinde de noi;* el nu este tutela noastră, ci numai ne reprezintă interesele și are inițiativa.

Noi știm să cerem de la guvern totul; dar nu vedem că mentalitatea noastră rămâne aceeași, — veche, măruntă...

De pildă, avem în comună o comisie interimară în frunte cu președintele partidului, și nu lucrează după cum ar trebui să lucreze. Noi criticăm, vorbim, dar când e vremea să luăm măsuri, *nu facem nimica*; ci așteptăm să vină cineva de sus, de la prefectură...

Și atunci,...mai puține pretenții !..

Dr. VICOL

Familia Stresemann
și situația ei financiară

După moartea lui Gustav Stresemann, fostul ministru de externe al Germaniei, familia sa a rămas într'o precară stare materială. Fostul ministru n'avea avere, iar leafa o cheltuea în întregime pentru nevoile curente. Deaceia, astăzi, d-na Stresemann se vede silită să se mute din apartamentul actual și să-și închirieze o locuință mai modestă. Iar cei doi fii ai defunctului muncesc cu râvnă, Fiul cel mai mare, Wolfgang Stresemann, a intrat în magistratură și, deși tatăl său era ministru, nu s'a bucurat de niciun avantaj. Pentru a câștiga personal ceva în plus, face diferite compozițiuni muzicale. Fiul mai mic, Joachim Stresemann, e abea student la facultatea de drept și mai are doi ani de studiu până la absolvire. In prezent el caută un post, pentru a ușura sarcina familiei.

Ce inseamnă să fii ministru în alte țări !...

IN PAG. IV-a
ULTIMA ORA
telegrafică și telefonică

LAUREAȚII PREMIULUI NOBEL

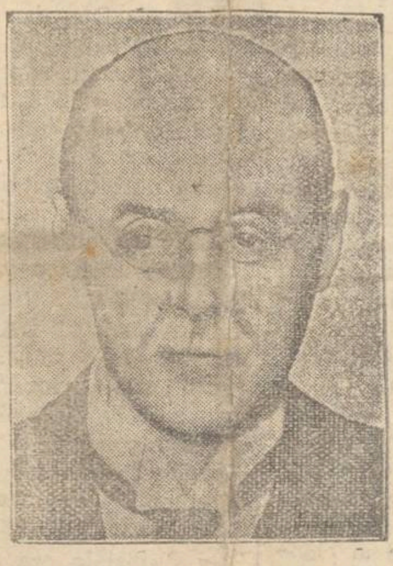
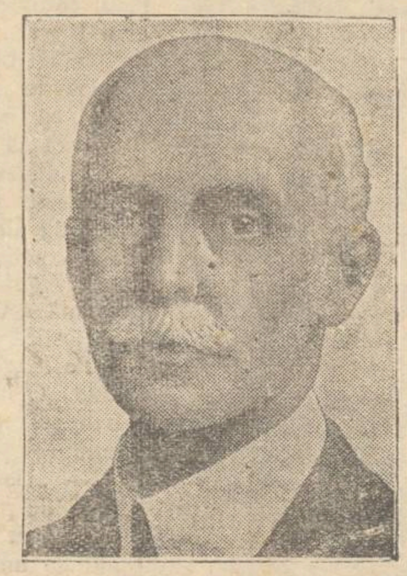

In afară de premiul Nobel pentru literatură pe anul 1929 care a fost acordat marelui scriitor german Thomas Mann, s'au mai decernat și premiile pentru științe. Nouii laureați sint: *Louis Victor de Broglie* (stinga), premiul de fizică, pentru teoria sa asupra electronilor. El locuește la Paris; prof. *Owen W. Richardson* din Londra (în mijloc), premiul de fizică și prof. *Arthur Harden* (în dreapta), tot din Londra, jumătate din premiul de chimie, pentru cercetările sale asupra zahatului.

Un mic scandal la Curtea Angliei
Prințul moștenitor renunță la tron pentru o dragoste?

Londra 19—La Curtea Angliei domnește de cîtva timp o fierbere mută. Dar deși s'au luat măsuri pentru aplanarea conflictului în secret, totuș faptul a fost aflat de opinia publică.

Prințul de Wales, moștenitorul tronului, și-a exprimat dorința să se căsătorească cu lady Mary Crichton Hyphen Stuart, fiica marchizului Bute. Tînără și de o răpitoare frumusețe, fata a cucerit repede inima prințului. Și cum ea este o descendentă directă din vestita și nobila familie a Stuarților, se credea că această unire este posibilă.

Iată însă că a intervenit o piedică imensă de ordin religios. Mary Crichton este catolică, iar prințul, anglican. Și englejii fiind foarte conservatori mai ales în ce privește religia, niciuna din părți nu e dispusă să abdice. Părinții prințului, regele și regina Angliei, sînt hotărît împotriva acestei căsătorii.

Dar prințul de Wales este sincer îndrăgostit. Prietinii săi afirmă că el e gata să renunțe la tronul Angliei, pentru iubirea sa puternică. Probabil însă că în cele din urmă prințul își va da seama că sceptrul regesc e mai trainic ș strălucitor decît flacăra amorului

DIN TOATA LUMEA

Un cadou cu bucluc.—Marele bogătaș american Pierpont Morgan a făcut statului un cadou măreț. El a dăruit iachtul său luxos „Corsair", spre a fi folosit în scopuri științifice și diferite explorări. La început darul lui Morgan a provocat un entuziasm uriaș. Dar curând guvernul american și-a dat seama că nu poate primi acest cadou. Ministrul marinei a socotit precis că întreținerea iachtului ar trebui să coste în fiecare an peste o sută mii dolari, adecă aproape 17 milioane lei. Și statul nu poate cheltui așa sumă considerabilă pentru cercetări destul de problematice. Deaceia guvernul a făcut apel la ceilalți nababi din America, rugându-i să suporte toate cheltuelile de întreținere a vasului. Și probabil intervenția va reuși. Desigur, nu pentru interese științifice, ci pentru că ceilalți milionari nu vor dori să rămâie mai prejos decât colegul lor !...

*

Nasul actriței. — Cunoscuta actriță pariziană Cécil Sorel este posesoarea unui nas destul de defectuos construit. E prea proeminent și curbat. Deaceia se anunță acum că actrița se va supune unei operațiuni de corectare a naturei. Chirurgul Passot va face d-nei Sorel o operațiune, pentru a-i îndrepta nasul și a-i da o formă simpatică.

Interesant este că actrița franceză nu mai înseamnă astăzi o femeie tînără. Se afirmă că ea a împlinit de mult 50 ani. Și totuș vrea să fie încă frumoasă, cît mai frumoasă. Eterna dorință a femeilor !

*

Trei veacuri de pace— Provincia Smaaland din Suedia a atins un record. S'au comemorat acolo trei secole de cînd în acea regiune nu s'au înregistrat războaie. Ceva mai mult; nu s'au produs măcar încăerări mărunte, certuri între locuitori sau conflicte muncitorești. Inchisoarea din Smaaland este în permanență goală. Populația trăește în cea mai perfectă armonie, pacea domnind neîntrerupt de trei veacuri. Și totuș acolo nu s'au ținut conferințe, nici nu s'au semnat pacte !...

„OPINIA"
LITERARA ȘI ARTISTICA

Vorbe...

Soție și amantă

Statisticienii intreprizi din toate țările, constată o răspîndire considerabilă a adulterului. Faptul nu trebuie socotit neapărat ca o sporire a potențialului de virilitate. In toate timpurile și pe toate meridianele adulterul era în floare. Și poate căsătoria a fost creată numai in acest scop de farmec primejdios. Astăzi însă oamenii au devenit mai cinici și își publică pasiunea extra-conjugală, fără hipocrizie, fără reticențe. Astfel s'ar putea explica, simplu și logic, ceiace specialiștii teoreticieni consideră o creștere generală a adulterului. Cauza, desigur, a rămas imuabilă. Amorului ii trebuie variație, primeniri de forme, primeniri de interpreți. Și apoi, în această privință, se întîmplă peste tot aceiaș situațiune vătămătoare sincerității matrimoniale. Fameia, oficializată soție, își legalizcaaă oarecum și dragostea, își „căsnicește" sentimentele. Poate că adulterul n'ar progresa cu atîta viteză, dacă soția ar știe să rămîe amantă. In viață însă, aproape totdeauna, se produce contrarul: amanta devine soție. Și aici nu e numai o etapă a iubirii; este de cele mai multe ori un sfîrșit.

i. b.

...și fapte

Povestea unei reviste

Am anunțat la timp apariția în Capitală a revistei intitulate „Hanul Snmariteanului". Pentru lansarea acestei publicațiuni, s'a făcut uz de cîteva nume consacrate, printre care acela al pr. Gala Galaction. Apoi „Hanul Samariteanului" a apărut un singur număr. Existență scurtă, dar foarte explicabilă pentru revistele noastre.

Iată însă că pr. Gala Galaction publică în ziare informația că nu are niciun amestec în redacția și administrația acestei publicațiuni. Acei care au organizat apariția ei, au încasat abonamente și subvenții copioase, iar acum la ce le-ar mai folosi revista? Aceștia, desigur, ar trebui denunțați, fiindcă excrocheria, chiar subt auspicii literare, tot excrocherie rămîne.

Bolile modei

Izvorul nesecat de glume care este humoristul francez Tristan Bernard, povestește într'o revistă pariziană această picantă și savuroasă anecdotă (dealtfel destul de reală):

(Continuarea în pag. II-a)

FILE DE CARNET
SĂRBĂTORIREA D-lui PETRONE

La sfârșitul lunei va avea loc la Teatrul Național, sărbătorirea artistului-societar Petrone, care după o neîntreruptă și rodnică activitate la instituția de artă ieșană, și-a regulat drepturile la pensie.

In fața publicului nostru, în fața admiratorilor care ani de zile l-au aplaudat, pentru neîntrecutul său talent comic. dl. Petrone va mai creia o ultimă oră rolul lui Cațavencu, din „Scrisoarea Pierdută", nemuritoarea piesă a lui I. L. Carageale.

Rolul acesta este unul din cele mai grele ale repertoriului românesc. Ziaristul —om politic, „în 1880", descris de Carageale, în toate deceniile ce ne despart de el, a rămas acelaș violent și curios personagiu, cu conștiință îndoelnică, care și astăzi își tae drum spre onoruri și măriri, prin rețeaua de flori, și cancanuri politice.

In lunga-i carieră actoricească d. Petrone a jucat multe roluri de un comic irezistibil și a avut adevărate creații, în „Clopoțelul de alarmă", „Cafeneaua cea mică" (Albert), în „Fracul" și multe altele.

Și dl. P. Petrone a înțeles în plină ascensiune a talentului, să părăsească scena noastră, din pricină că actorul i e ș a n, vrea să facă un loc liber tinerilor, mai de vreme decât ar trebui să-l lase, pentru motive de vârstă, sau pentru altele.

Reprezentația de adio a d-lui Petrone, va însemna nu numai o dată în viața sa de c r e a t o r de roluri, dar va stabili un echilibru sufletesc între actor și spectatori, care văzându-l în toată toată ascendența talentului, vor resimți profunda părere de rău, a despărțirilor de totdeauna.

Și d. Petrone va trece din viața scenei, în viața publică, liniștită, cu mulțumirea omului care, totdeauna și-a îndeplinit datoria.

I. FR. BOTEZ

Element fiscal !

Românul—pe lângă multe alte atribute—este și un element eminamente fiscal !

Impovărat de angarale, cetățeanul devine formal un matriculat al fiscului, prin condicuțele de contribuabil care vor intra curînd în funcțiune.

Eram și până acum obligați la diverse condicuțe: livret militar, buletin de populație, cărți de alegător, acte de... etc. Dar toate acestea aveau o utilitate specială, dela caz la caz. Noua condicuță fiscală capătă un caracter universal, ca o îndreptățire „sine qua non" pentru posibilitatea de a viețui și a te mișca în societate.

— „Ai condicuță fiscală? Ți se îngădue să respiri și să trăești... ca să plătești gloaba! In afară de condicuță, nu mai prețuești două parale"...

Organizația de Stat a ajuns o strivire brutală a individului.

C. R. G.

America-Europa
în șase ceasuri

Ziarele franceze și engleze anunță din New-York un proect într'adevăr grandios. O mare firmă de avioane din Connecticut (Statele-Unite) construește în prezent cel mai mare hydroplan din lume. Aparatul va fi prevăzut cu 12 motoare uriașe, având 1000 cai putere și putând acorda avionului o viteză de 800 Kilometri pe oră. Această namilă a văzduhului va fi în stare să transporte 150 pasageri și un echipaj format din 100 persoane. Hydroavionul va putea—după socotelile specialiștilor—să străbată oceanul Atlantic din America în Europa în maximum șase ceasuri. Construirea lui va costa cinci milioane dolari (aproape 850 milioane lei).

Parcă am trăi într'o lume de povești !...

VOCI DIN PUBLIC
TRAGEDIA
STUDENȚILOR MEDICINIȘTI

Un rezultat positiv al mizeriei condensate ce se abate asupra unui individ, poate fi socotit și acela că-l face mai atent la nenorocirile de care sufăr cei din jurul său; îl face mai sensibil la durerile celor din imediata sa apropiere și, dacă avem de-a face cu un temperament mai dinamic, îl vedem că iea atitudine și devine interpretul nemulțumirei generale.

Anomaliile pe care spectacolul învățământului nostru de toate categoriile, mai ales în acest an, le-a dat la iveală, au avut menire să provoace o imensă scădere a elanului tineresc și semnatarului acestor rânduri, direct și profund lovit de aceste permanente anomalii. O stare de perpetuă neclaritate, întărită de versiuni ce se contraziceau cotidian, era de natură să perfecteze scepticismul ce rânjește întregei tinerimi intelectuale. Nemulțumiri construite în etaje, provocate de consecutive lovituri emanate dela acei ce dispun în privința învățământului nostru, constituesc explicația acestui scepticism.

Și, după cum arătam mai sus, revolta personală te face să devii mai perspicace la durerile în care se sbat cei din jurul tău.

Este vorba de studenții înscriși în primul an al Facultăței de Medicină. La adăpostul unui regim excepțional de favorabil ce se pare că s'a creat acestor studenți, se pregătește adevărata lor, disecare, curată prefacere în cadavre vii, drept răzbunare pentru lipsa celor reale.

Datorită particularității puțin lăudabile pe care această Facultate o prezintă, niciodată n'a putut adăposti, în primul an de studii, un număr mai mare de 80-100 de înscriși. Consiliul profesoral, conștient de acest lucru, a căutat în fiecare an, prin diferite mijloace legale. să mențină acest număr limitat, provocat de pomenitul viciu al acestui institut de știință. In acest an însă, și nu știm cărei. rațiuni, această manieră oarecum leală, (căci dacă lovește, lovitura se dă pe față), a fost părăsită, primindu-se înscrierea imposibilei cifre de aproape 200 studenți.

De aici începe tragedia.

(Continuarea în pag. II-a)

Numai femei blonde

Faptul s'a produs la Madrid (capitala Spaniei), In patria lui Don Quijote, majoritatea femeilor sunt brune. Când trece o blondină pe stradă, lumea se uită la ea cu curiozitate. Deaceia o întreprindere de mode, pentru a atrage clientela, a publicat anunțuri prin care vestește că angajează numai funcționare blonde. Probabil că multe spaniole își vor văpsi părul !.

CRONICA MUZICALĂ
de Wratislavius

Concertele d-nei S. GOLDSTEIN (canto) și d-rei I. SCHOENBERG (piano)

In serile de Vineri 15 și Duminică 17 Noembrie au avut loc în sa'a Conservatorului două audiții muzicale care esă din nota comună, nu numai pentru târgul nostru, atât de sărac în manifestări similare. Sună poate paradoxal vorba, dar așa este. Deși avem o Academie de Muzică, cu mulți profesori, cu destui elevi, sărăcia în manifestare — atât a dascălilor cât și a ucenicilor se resimte în deajuns.

Mai acum vre-o câți-va ani, par'că alta era atmosfera. Pomenim acestea, pentru-că reapariția pe podium-ul Conservatorului a doamnei *Sarah Goldstein*, ne reamintește nu numai începuturile acestei cântărețe, dar în gând ne apar și Conșcolarii d-sale — de asemenea de la natură admirabil înzestrată, dar cărora de mult le-am pierdut urma. Pe unde or fi rătăcind și ce-au devenit oare?

Singura din serie care a rămas încă în mijlocul nostru este d-na *Goldstein*. Anii care s'au scurs de la producțiile școlare, au fost cu folos întrebuințați.

Așa fel că după lungi dibuiri, cântăreața pare să fi găsit genul care, credem, că este cel mai potrivit superbului contralt de care dispune. In totdeauna când avem prilejul să auzim un cântăreț a cărui voce se prezintă deosebit de pură și cu un timbru neobișnuit de apreciabil, noi nu ezităm a'l îndemna să se

(Continuare în pag. II-a)

BON No. 4

Detașând Seria complectă de 30 bonuri, cetitorii ziarului „O p i n i a" primesc gratuit o poliță de asigurare a Soc. Steaua României, cu amortizare imediată a unei sume de 20.000 lei

Vechiul magazin „GHEMUL ROŞ“
Depozitul Central de Ciorapi
Iaşi, str. Cuza-Vodă No. 50
Care vinde cel mai eftin din Iaşi
A pus în vânzare, cu Preţuri care **desfid orice concurenţă**, un mare transport de :
Ciorapi de lână „Adesgo“
Flanele şi Chiloţi de Lână
Mănuşi de piele „Nappa“

Vremea umedă
favorizează îmbolnăvirile prin răceală şi răspândirea lor. De aceea desinfectaţi-vă gura şi gâtlejul cu
Pastile de
Panflavin
Se găsesc în toate farmaciile şi drogheriile
BAYER

PIETRE DE MOARĂ
originale franceze „LA FERTE SOUS JOUARRE“
de 36“, 42“, 48“ cimentate şi masive
cu preţuri excepţionale găsiţi la
M. WEINSTEIN
Birou technic
Strada Ştefan cel Mare No. 29

Depozitul Regional de Spirt
al Sindicatului Spirtului - Bucureşti
Sediul Iaşi
şi-a mutat atât depozitul cât şi birourile în
str. Anastasie Panu 6
unde roagă a i se adresa pentru orice lămuriri şi comenzi.

GRILAJE DE FIER { SOLIDE ELEGANTE, IN ACELAŞ PREŢ ca GARDURI DE LEMN

Sobe de teracotă . .
Instalaţii de calorifer
Parchete de stejar .
Faianţă de pereţi .

Gresie de pardoseli
Tapete pentru pereţi
Izolări contra egrasiei şi pentru betoane

LA
Biroul de Construcţii
Ing. A. KLEPPER
IAŞI, PIAŢA UNIRII

Doctorul O. Cordescu
consultă pentru boli de
NAS, GAT şi URECHI
în fiecare zi între 4—7, în
Strada Lăpuşneanu No. 27

LA CERNAUŢI se găseşte zilnic ziarul „Opinia“ la chioşcul din Piaţa Unirei (halta tramvaiului) precum şi la debitele principale din oraş.

Corpul 4 Armată.—Serviciul Intendenţei
PUBLICAŢIUNE No. 82053 a

Se aduce la cunoştinţa generală că în ziua de 2 Decembrie 1929 ora 10 dimineaţă, se va ţine la Comandamentul Corpului 4 Armată Iaşi Serviciul Intendenţei Biuroul Subzistenţelor (Palatul Roznovanu (Str. Ştefan cel Mare, licitaţie publică cu oferte închise, pentru cumpărarea a circa 14 vagoane fasole din recolta anului 1929.

Licitaţia se va ţine potrivit dispoziţiunilor art. 72—83 din Legea Contabilităţei Publice a Statului, ofertanţii fiind obligaţi a depune odată cu oferta şi garanţia legală.

Condiţiunile caetului de sarcine se poate vedea la sediul Comandamentului în orice zi de lucru în orele de serviciu 8—12.

Ofertanţii vor prezenta odată cu ofertele şi probe de fasolea ce oferă a furniza.

Şeful Intend. Corp. 4 Armată
Intend. Colonel, Părvulescu

Excursiune la Paris

In vacanţele Crăciunului, 19 Decembrie 1929 — 6 Ianuarie 1930, (10 zile la Paris, Versailles, Fontainebleau). Se vor vizita şi oraşele Viena, München, Milano şi Veneţia. Hoteluri şi întreţinere de I. rang. Paşaport colectiv. — Vizitarea oraşelor numai cu autocar. Voiajul în vagon special cu paturi. Preţul cu absolut toate cheltuelile **Lei 25.000.**

Câteva locuri încă disponibile şi informaţiuni la D-l Inginer E. Erdés, Bucureşti, Calea Victoriei 168.

INFORMAŢIUNI

x Ministerul Muncei, a autorizat corporaţiile din localitate de a continua lucrările la Palatul Muncei, din stradela Banu, în tot timpul iernei.

Sunt bine înţeles numai lucrări de interior, luându-se măsuri ca saloanele unde se lucrează să fie încălzite.

Ministerul a convenit ca inaugurarea palatului Muncei din Iaşi să aibă loc în primele zile ale lunei Aprilie.

x *Noul budget al Municipiului* înclină a deveni din ce în ce mai fantastic.

Pe lângă cele arătate în coloanele „Opiniei“ trebue adăugat şi o adevărată lamentare a d-lui Cananău :

— „De azi şi chestorul — prefect de poliţie, are a fi plătit de municipiu“. Municipiul Iaşi, va ajunge un adevărat... zid al plângerilor...

x *Victima alcoolului.*— Femeea Elena M. Istuc din Cleja Bacău, fiind beată, a căzut peste plita în care ardea focul.

Hainele aprinzându-i-se, ea a fost carbonizată.

x *Metilicul ucigaş.*—Un nou caz de moarte prin spirt metilic, se cercetează de Parchetul de Fălticeni.

Femeea Domnica Dumitriu, ieşind din cârciuma satului Hordunca, a căzut la pamânt şi peste câtva timp a încetat din viaţă.

S'a ordonat autopsia.

x *Biserică jefuită.* Prin spargerea uşei bisericei din Suraia Tecuci, necunoscuţi au devastat biserica şi au furat banii şi podoabele de lîngă icoana Maicei Domnului.

x A MURIT LA 110 ANI. — In Filipeni-Bacău, a încetat din viaţă subit, locuitorul Tanase Deleanu, în etate de 110 ani. El lucra în pădure şi din cauza unei sforţări pentru a ridica un lemn mai greu, a căzut mort pe loc.

x Astăzi la ora 6 p. m. se va întruni consiliul de miniştri, care, între altele, va fixa pe raportorii la mesaj.

x Doctorul **BRENER** *specialist mamoş*, boli de femei, consultaţii de la 2 până la 6 p. m.

Parfumul preferat
al elitei Parisiene
PAVOTS D'ARGENT
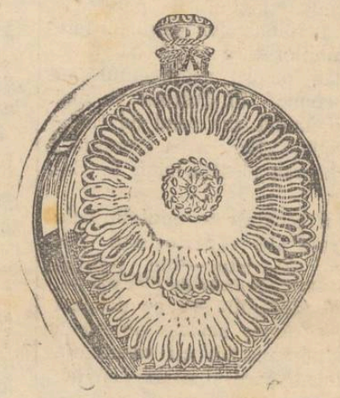
EXTRAIT-POUDRE
LOTION-SAVON
PAVOTS D'ARGENT
Ultimul mare succes
al Parfumeriei
Roger & Gallet
Paris

BLĂNĂRII
In mod excepţional s'a pus în vânzare pentru sezonul în curs un mare stoc din toate soiurile de blănuri **cu un preţ extrem de redus** în magazinul :
„LA PRIMAVARA“
Str. Ştefan cel Mare 16
Onoratul public este rugat să binevoiască a vizita spre convingere
Leibovici şi Zvoreşteanu

Mâine tragerea loteriei din Cluj.
Loterie autorizată de Stat.
UN MILION
câştigul principal
plătibil integral fără nici o reducere.
Tragerea la 20 Noembrie c.
Desfacere generală
„PROVIDENŢA“
str. Ştefan cel Mare No. 36

114
verificări de lame.
Lama Gillette, pe care o puneţi în maşina dv. de ras, a trecut prin 114 verificări, iată de ce sunteţi sigur că vă veţi rade cu ea uşor şi de nenumărate ori.
MADE IN U.S.A. Gillette KNOWN THE WORLD OVER
Gillette

Tragedia studenţilor medicinişti

(Continuarea din pag. I-a)

Încă dela festivitatea deschiderii cursurilor şi apoi fiecare Domn Profesor în prelegere de deschidere, a căutat să insinueze prin cuvinte ce cu puţin se deosebeau unele de altele, cum că au fost admişi în număr extrem de mare, dar că în anul următor vor fi.. *părinteşte îndemnaţi să se consacre altor cariere,* acei ce vor depăşi fatalul număr de 80. Scurt şi cuprinzător.

Până atunci li se încasează dolofana sumă de 6000 lei, impusă prin tristul proect de an preparator, drept taxă ; li se cere alţi bani pentru oase, halate, bisturiuri, în afară de sumele cu adevărat fabuloase pe care le reclamă cumpărarea cursurilor şi a tomurilor necesare studiului ; iar ostilităţile de exterminare nu vor întârzia să se arate. Vor începe de pildă cu trântirea la examenul de Osteologie, vor continua cu neadmitere la disecţie şi vor culmina cu respingerea la examenele din Iunie. In felul acesta o armată întreagă de tineri, îşi va vedea anul pierdut.

Nu ştiu pe cine să acuzăm de această stare de fapte : pe bietele victime ce îndrăznesc să înveţe medicina ; pe Domnii profesori ; pe Ministrul de resort care asistă impasibil la această lugubră operaţie de masacrare, sau pe.... sucscrisul ce se agită atâta pentru nevoile altora.

Oricari ar fi vinovaţii, înţeleg să le arunc in faţă indignarea mea şi să suport consecinţele ei, semnându-mi, ca nici odată, numele în întregime, la finele acestui strigăt de protest.

Alexandru I. Blumenfeld

„OPINIA“
LITERARA ŞI ARTISTICA

(Continuarea din pag. I-a)

Doi prieteni se întâlnesc în stradă. Unul spune :

— „La ultima petrecere nevasta mea a răcit. Şi asta din cauza rochiilor prea decoltate şi prea scurte“.

— „Dar ce are ? O doare gâtul ?“

— „Nu ; a căpătat... un catar stomacal“.

Shaw lucrează mereu

Bernard Shaw este foarte harnic. In prezent lucrează la o nouă comedie. Şi toate teatrele se bat pentru a obţine dreptul de reprezentare.

Intrebat de ziarişti asupra activităţii sale, Shaw a răspuns :

— „Sunt ocupat ca şi un teatru care merge bine. La uşa biroului meu aş putea atârna o tăbliţă „Vândut“.

Un iacht celebru

Se ştie că vestita actriţă franceză Sarah Bernard a primit pe vremuri din partea regelui Angliei un iacht luxos. Acolo faimoasa actriţă şi-a studiat multe din rolurile celebre, pe când făcea primblări recreative pe mare. In prezent iachtul a fost vândut la licitaţie.

Leac sigur

— N'am mai întâlnit om pofticios ca Ionescu. Tot ce vede, vrea imediat.

— Ei, şi de ce nu i-ai prezintat pe soţia ta.

Bibliografie

„Cronica politică şi parlamentară“ (N. 31) a apărut cu numeroase articole de actualitate iscălite de d-nii Teodorescu-Branişte, Mircea Damian. Al. Dralex, I. Florea-Râmniceanu, M. Polihroniade, Iorgu Toma, Petru Bănescu, Aurel Varlam, I. Pogonaru, I. Puşcariu şi Anton Alexandrescu. Revista cuprinde lămuriri în ce priveşte polemica împotriva prinţului Regent Nicolae şi procesul de lèse-majestate. In plus, însemnări asupra vieţii artistice, observaţii din ministere, răutăţi săptămânale şi anecdote politice. Numărul în 20 pagini mari, cu caricaturi de Dralex, costă 10 lei.

Deraierea trenului
Buhăeşti-Roman

Trenul Buhăeşti-Roman, trecând eri prin staţia Sagna, a deraiat. Toate vagoanele au sărit de pe linie.

S'au înştiinţat staţiile Iaşi şi Roman.

Din Roman au fost trimise maşinile necesare ridicării vagoanelsr, iar din Iaşi au fost trimise vagoane pentru formarea unui nou tren Buhăeşti-Roman.

Şezătoarea de la Ateneu
PRODUCŢIA LICEULUI DE FETE „ELENA ODOBESCU“

Duminică 17 Noembrie a avut loc la Ateneul Popular Tataraşi a 268 şezătoare artistică-culturală. Frumosul program a început cu corul de voci egale ai Liceului Ortodox de fete „Elena Odobescu“ sub conducerea maestrului Vasile Popovici, care a cântat Imnul Regal, Axionul „Cuvine-se“ de G. Muzicescu, şi coruri de Crăciun de D. G. Kiriac şi Gh. Dima, stârnind admiraţia marelui număr de spectatori, care umpleau complectamente sala Ateneului, recunoscându-se puterea de muncă şi conducere a maestrului V. Popovici.

In partea II, distinsa d-na *Alexandrina Cantacuzino*, preşedinta Societăţii Ortodoxe a Femeilor Romîne, a conferenţiat despre „Mamă“ în accente atît de duioase, încât pe feţele multora se puteau vedea alunecînd discret lacrămi pentru ce a însemnat mama în istoria ţării noastre, în timpul războiului, şi ce greu rol are de îndeplinit de aci înainte în nestabilitatea haosului în care trăim.

In partea ultimă, corul liceului a executat cât se poate de bine bucăţi de G. Muzicescu şi C. I. Baciu, după care reputatul violonist d. prof. Ionel Ghica, dela Conservatorul de Muzică, a cîntat cu multă însufleţire „Havanaise“ de C. Saint-Saëns şi „Rondo“ de W. A. Mozart, acompaniat la piano de talentata absolventă a Conserv. d-ra Marie Alice-Teodorescu ; D-ra Sofia Nica o distinsă diplomată a conservatorului, a cântat acompaniată de D-ra Teodorescu, câteva din frumoasele romanţe ale D-lui Prof. Enrica Mezetti, cu un entuziasm care i-a atras puternice aplauze ; Eeleva Liceului Lota Carpus, micuţa artistă a Teatrului Naţional, în piesele pentru copii, — a recitat, cu cunoscutu-i talent, poezia „mama“ de O. Vrabie, atrăgându-şi aplauzele întregei săli, după care a urmat dansurile naţionale ale şcoalei, cu multă graţie şi perfecţiune, cunoscute cu ocazia concursurilor ce au avut loc la Teatrul Naţional, dirijate de d-na prof. M. Dimitriu.

Şezătoarea aceasta a fost una din cele mai reuşite, lumea ca de obicei plecând foarte satisfăcută, pentrucă în fiecare Duminică, au ocazia fericită să asculte, conferinţe şi programe bogate, înobilindu-le sufletul şi mintea.

x Inviorați mușchii obosiți cu fricțiunea „Carmelita“
Depozit : Farmacia Polak, str. Ştefan cel Mare.

CRONICA MUZICALĂ
de Wratislavius

Concertele d-nei S. GOLDSTEIN (canto) şi d-rei I. SCOENBERG (piano)

(Continuarea din pagina I-a)

devoteze muzicei de concert şi să evite opera. Acesteia să-i rămână vocile „mari“, metalice, care au de învins sonorităţile alămurilor şi care prin calitatea lor nu se pretează la acele fine şi nenumărate nuanţe de colorit impuse de muzica de concert. Aceasta pentru-că spre deosebire de orchestră, piano-ul nu numai că nu acopere defectele vocale ale cântăreţului, dar îi le scoate, în evidenţă.

D-na *Goldstein* posedă o voce tocmai în felul acestora pe care le credem indicate de a se manifesta mai mult în domeniul liedului şi al baladei. E atât de sonor şi agreabil timbrul pur al contrăltului, încât ar fi păcat să fie jertfit pentru câteva stagiuni de ansamblu. Spunem acestea mai ales în urma ultimelor două audiţii care denotă—în comparaţie cu cele de până acum, un incontestabil progres, nu numai în ce priveşte maturizarea propriu zisă a vocii, dar şi a tehnicei respiratorii. Acelaş lucru şi în ce priveşte frazarea : dicţiunea a devenit mult mai clară şi mai precisă.

Incă ceva : d-na *Goldstein* pe lângă limba rusă, posedă—în progres continuu şi dicţiunea germană. In muzica slavă şi germană există un tezaur inimaginabil de lied-uri, balade si arii, care ar putea umple zeci şi zeci de programe. Să nu se lese tentată de câte o melodie insinuantă şi să exploreze mai întâi domeniile marilor maeştri. Ne gândim la *Schuberi, Schümann, Brahms, Strauss,* etc.—pentru a nu pomeni decât câţiva germani. Dar *Mussorgski* şi *Gretschaninoff ?* Şi mai sunt atâţi.

Evident şi *„Bergerette-le“* sunt frumoase, admirabile sunt melodiile lui *Debussy* hau *Faurè*, dar noi tot credem că melodiile slave (ca şi cele germane) îi se potrivesc d-sale mai bine. Un lied şlefuit şi înteriorizat ne va mişca totdeauna mai mult ca o arie de operă—cele mai multe din genul acesta fiind împregnate de puncte de efect—dar superficiale.

Un preţios sprijin l'a avut cântăreaţa în admirabilul acompaniment la piano al d-rei *Irma Schönberg*, pentru noi iarăşi, o veche şi cu entuziasm apreciată cunoştinţă.

D-ra *Schönberg* a apărut pentru prima dată în public—acum vre-o doi ani (mi se pare că tot simultan cu d-na *Goldstein* şi a fost o revelaţie. *„D'un coup“*, debutanta s'a afirmat ca o forţă şi acum după doi ani, găsim artista într'atât de evoluată, încât nu ne sfiim a spune, că amândouă audiţiile rămân date pentru multă vreme neuitabile. Un eveniment. Noi nu intrăm în detalii de technică şi nici la fie-care număr, în parte luat, nu ne oprim. Subliniem numai două lucruri : adânca poezie ce respiră din fiecare frază şi ritmica nespus de armonică în care e construită fie-care din operile interpretate.

D-ra *Schoenberg* nu este numai virtuoasă, ci printr'un suflet entuziast, de poet îndrăgostit, e filtrată gândirea marilor inspiraţii şi apoi atât de luminos şi convingător redată, că nu se poate să nu vibreze puternic sufletul ascultătorului...

O dantelărie gingaşă ca Sonatinele lui *Scarlatti, Stanţele* lui *Debussy* sau *Mazurcile* lui *Chopin* le primeşti cu o discretă mângâere a sufletului

Când însă întrepretezi *Irma Schoenberg* faimoasa *Ciaconna* şi ţine apoi la zguduitoarea *Appasionată* a lui *Bethowen*, atunci de abia simţim dezlănţuirea puternică a sufletului clocotitor al tinerei poete. care într'atât e de sinceră în redarea gândurilor lui *Beethoven*, că pe toţi ne-a prins în vrajă cam rare-or se întâmplă şi cum numai maeştri mari reuşesc să zgudue, înterpretând admirabil geneala operă a lui *Beethoven.*

Entuziasmul întregei azistenţe, să fie nu numai o răsplată pentru cele realizate până acum de către mult talentata noastră concetăţeană, ci şi un îmbold pentru viitor.

Când un artist e primit astfel *„in sua terra“* însamnă că d-ra *Irma Schönberg* e consacrată. Continuând cu aceiaşi perseverenţă va nota cu siguranţă ca o personalitate în lumea muzicală. Noi o dorim şi i-o urăm din tot sufletul nostru, recunoscător pentru delectarea artistică ce ne-a fost cu atâta îmbelşugare oferită.

WRATISLAVIUS

Depozite comunale de lemne în Iaşi ?

O propunere interesantă pentru ajutorarea populaţiei

În ultimul timp primăria a primit mai multe plângeri contra speculei ce o fac unii depozitari de lemne.

Lumea nevoiaşă care cumpără cantităţi mici, a ajuns să plătească 140—160 lei suta de kg. de lemne—cum s'a comunicat ieri unui ajutor de primar.

După cum am anunţat, pentru ieri după amiază au fost convocaţi la comună toţi depozitarii de lemne spre a se fixa un preţ moderat.

Discuţiile au început dar nu s'a ajuns încă la nici o hotărâre, depozitarii susţinând că nu ei sunt vinovaţi de urcarea preţului, ci proprietarii de păduri.

*

Faţă de situaţia care dăinueşte acum în preajma iernei, preţul lemnelor tinzând mereu spre urcare chiar la doi lei kg., o propunere interesantă a fost adresată ieri comisiei interimare la o întâlnire ce a avut loc între nişte demnitari şi câţiva membri ai delegaţiei permanente municipale.

Propunerea consta în aceia că primăria ar putea veni în ajutorul populaţiei, prin crearea câtorva depozite comunale de lemne în diferite puncte ale oraşului, unde combustibilul atât de necesar să se vândă pe un preţ mult mai mic decât la depozitele particulare, de oarece comuna cumpără lemnele numai cu 8400 lei vagonul, la care adăugându-se şi tăierea, preţul n'ar trece de 100—110 lei suta de chilograme.

Această măsură s'ar putea realiza prin împrumutarea a câteva milioane lei dela marile bănci din ocalitate.

Propunerea va fi luată în discuţie în viitoarea şedinţă a comisiei interimare a municipiului.

REP.

Noui femei înscrise

în clubul naţional-ţărănesc

Delegaţia permanentă a organizaţiei naţional-ţărăniste s'a întrunit aseară sub preşedenţia d-lui prof. dr. I. Tănăsescu.

D. prof. Râşcanu a făcut un apel pentruca membrii organizaţiei să activeze mai intens pentru lămurirea cetăţenilor asupra înfăptuirilor guvernului, mai ales că se apropie alegerile comunale şi judeţene, fără însă ca aceasta să însemne începerea campaniei electorale propriu zise.

Apoi s'au aprobat cererile de înscrire a d-nelor Elena C. R. Ghiulea şi Elena C. Ioan, a d-rei Natalia Vasiliu şi domnilor prof. A. D. Ionescu, Aron Weissman, Căp. pensionar Şt. Ianciovici, prof. Anton Mesrobeanu, de la Şcoala Normală V. Lupu, institutor Gh. Polcovnicu etc.

S'a hotărât ca lunea viitoare să fie convocată delegaţia permanentă împreună cu toţi şefii de sectoare spre a se fixa lista de candidaţi pentru alegerile judeţene.

O inspecţie la spitalul militar

STAREA INFLORITOARE A ACESTEI INSTITUŢII

La spitalul militar din localitate a avut loc astăzi dimineaţă inspecţia anuală făcută de d. general Manu, comandantul corpului 4 Armată. D-sa a fost primit de către d-nii gen. dr. Manea, şeful serviciului sanitar al corp. 4 A., col. dr. Pârvulescu, şeful spitalului militar şi căpitan dr. Dimitriu, ajutor-comandant al spitalului.

D. general Manu a vizitat apoi toate secţiile spitalului militar: secţia medicală de sub conducerea d-lor d-ri col. Irimescu şi căp. Tuchilă; secţia nas-gât şi urechi de sub conducerea d-lor maior dr. Rapaport şi căp. dr. Angelescu; secţia chirurgicală condusă de d-nii căpitani d-ri Gafencu, Sabarezi şi Rosen şi secţia bolilor de ochi de sub conducerea d-lui căp. dr. Demetrescu.

Comandantul corpului 4 Armată a constatat pretutindeni o ordine perfectă şi o deosebită îngrijire în ce priveşte tratamentul bolnavilor. Deasemenea a rămas încântat de noile lucrări efectuate, care vor da spitalului militar posibiliţi de progres, oferindu-i un aspect modern, occidental.

D. gen. Manu a adus sincere şi călduroase mulţumiri d-lui colonel Pârvulescu, şeful spitalului, pentru munca şi râvna ce o depune în conducerea acestei instituţiuni. Deasemenea a mulţumit şi colaboratorilor d-lui col. Pârvulescu, toţi medicii de secţiuni, precum şi harnicului ajutor de comandant d. căp. dr. Dimitriu.

În urmă d. gen. Manu a plecat să inspecteze spitalul de ochi şi manutanţa.

REP.

Parohii vacante

în eparhia Moldovei

Mitropolia a declarat vacante următoarele parohii din cuprinsul eparhiei noastre.

Jud. Iaşi: postul de preot contesor la capela Penitenciarului Galata; două posturi de preot şi unul de diacon la biserica Sft. Spiridon şi postul de arhidiacon la Catedrala Mitropolitană.

Jud. Fălticeni: parohia Unceşti, com. Buneşti.

Judeţul Botoşani: parohia Uneaga.

Jud. Neamţ: parohia Sf. Ilie.

CONFERINŢA

CÎNTĂREŢILOR BISERICEŞTI

Astăzi dimineaţa a început conferinţa cântăreţilor din judeţul nostru.

Dimineaţa a avut loc la Mitropolie un te-deum.

Slujba religioasă a fost oficiată de preotul Dinescu, şi de un sobor da preoţi; iar răspunsurile au fost date de corul cântăreţilor din jud. Iaşi. După oficierea slujbei, a început conferinţa, la care s'au discutat diferite chestiuni profesionale şi pentru apărarea intereselor asociaţiei cântăreţilor bisericeşti din judeţ.

UN MANUSCRIS RAR

la mânăstirea Agapia

Un interesant dar, a fost făcut zilele acestea mânăstirei Agapia de către d-na Maria Gh. Sturza din Micläuşeni-Roman.

D-na Sturza a donat acelei mânăstiri un manuscris rar şi de o însemnată valoare, scris pe hârtie japoneză, şi împodobit cu vignete, chenare şi litere ornate în aur.

Manuscrisul care este intitulat „Acatistul acoperământului Maicei Domnului", cuprinde 87 file; iar scoarţele de pergament, cu un chenar de o frumuseţe artistică deosebită.

Preţiosul manuscris se va păstra în muzeul mânăstirei.

ECOURI INTERESANTE

DE LA PROCESUL COMUNIŞTILOR

In faţa Tribunalului secţia II prezidat de d. Agricola Ionescu, s'a judecat eri în continuare procesul comuniştilor ieşeni, arestaţi în str. Socola, cu ocazia ciocnirilor din ziua de 2 Noembrie.

S'au ascultat martorii apărării, deasemenea comunişti, care n'au vrut să jure decât pe conştiinţă.

„Nu credem în D-zeu — au declarat ei. Suntem atei, pentru că ne-am rugat Lui să ne dea pâine şi D-zeu n'a vrut. E prea multă mizerie pe pământ, iar preoţii fac propagandă militaristă. Credem în braţele noastre şi în muncă".

S'a arătat apoi că întrunirea n'a fost convocată, ci comuniştii s'au adunat numai pentru a discuta chestiuni în legătură cu blocul muncitoresc. N'au manifestat nici contra armatei, nici contra regelui sau regenţei. Au strigat numai „Trăiască armata muncitorească şi Rusia Sovietică! Jos războiul imperialist".

S'a mai arătat că muncitorii, bătuţi de poliţie cu ocazia împrăştierei lor, au atras atenţia prefectului că se calcă ordinile guvernului — de a nu se mai bate.

Ei indică chiar pe agenţii forţei publice care i-au maltratat.

S'a mai dovedit că s'au dat ordine de a nu se mai da săli pentru muncitori şi de a li se confisca manifestele şi ziarele.

*

In rechizitor, procurorul a arătat că muncitorii în loc să se mărginească la revendicările lor profesionale, caută să exteriorizeze opiniile lor dăunătoare organizaţiei de stat, împrăştiind manifeste atâtătoare. Muncitorii au provocat scandaluri şi violenţe.

Apărarea a declarat că muncitorii nu pot fi condamnaţi pentru probabilităţi şi idei, ci pentru fapte şi acte.

Ori acestea nu se constată nicăiri. Apărarea a mai arătat că în depoziţia dată ca martor, d. col. Dumbravă prefectul poliţiei, a declarat că ministrul de interne d. Vaida a dat ordine să nu se ţie întruniri muncitoreşti şi să nu li se închirieze săli de întruniri şi tipografii.

Muncitorilor li se impută că au criticat guvernul: e o infracţiune aceasta? Muncitorii critică războiul ce se pregăteşte şi aceasta e o crimă? Muncitorii comemorează revoluţia: dar comemorarea revoluţiei franceze de către stat? E o faptă infamantă?

A se striga: Jos guvernul; jos războiul imperialist; trăiască comunismul, etc."—acestea sunt idei şi pentru idei nu se pot da pedepse.

Se impută ultraj contra regelui: ori mişcarea comunistă nu se ocupă nici de rege nici de regenţă. Li se mai impută că au lovit pe poliţişti: când însă muncitorii fac dovada că au fost bătuţi, de ce nu se iau măsuri contra poliţiştilor bătăuşi?

Apărarea spune apoi: „La Lupeni se trag focuri în muncitori—aici ei sunt chinuiţi şi totuşi ei sunt vinovaţi?!".

In timpul pledoriei, muncitorii istoviţi de cele 8 zile de greva foamei, se întind jos pe podea. Li se aduce o bancă pe care se aşează.

Pronunţarea a fost amânată pe Luni.

REP.

Repertoriul Teatrului Naţional

Marţi 19 Noem. „*Iluzia Fericirii*" *Joi 21 Noem.* (matineu) „*Niţă, Nuţă şi Lăbuş*" (Teatru pentru copii), *Joi 21 Noem.* (seara) „Heidelbergul de Altădată", *Sâmbătă 23 Noem.* „Liliom", *Duminică 24 Noem.* (matineu) „Iluzia Fericirii", *Duminică 24 Noem.* (seara) „Heidelbergul de Altădată", *Marţi 26 Noem.* (premieră) „Prometeu".

O lămurire

a d-lui prof. C. Stoianovici

în chestia Băncii Negustoreşti din Ştefăneşti

Primim:

Mult stimate D-le Director,

Imi iau libertatea a vă ruga să bine voiţi a da ospitalitate în apreciatul Dv. ziar următoarelor rânduri:

Sosind eri din Bucureşti am luat cunoştinţă de notiţa apărută în numărul de Sâmbătă 16 crt. al ziarului „Opinia", relativ la cererea introdusă la Tribunalul Botoşani de Banca Negustorească din Ştefăneşti, care cere concordat preventiv.

Onor. Dv. ziar anunţă că sunt Preşedintele Consiliului de Administraţie.

Fără a face nici-o apreciere asupra celor întâmplate, ţin a preciza că fiind solicitat de câţiva prieteni am acceptat preşedenţia Consiliului. Ulterior însă, — acum un an sau mai bine mi se pare — am prezintat prin domnuf Solomon Şmilovici din Botoşani, demisiunea mea. Nu am luat câtuşi de puţin parte la activitatea Băncei şi acesta e motivul pentru care nici nu am fost consultat asupra oportunităţei demersului Băncei la Trib. Botoşani.

Mulţumindu-vă, vă rog a primi expresia sentimentelor mele distinse.

C. A. Stoianovici
Avocat

Botoşani 17 Nom. 1929.

x *O purgaţie* uşoară şi promptă se obţine cu un pahar de apă de Breazu.

INFORMAŢIUNI

x *D. prof. Ionaşcu dela facultatea de drept din Iaşi, a primit invitaţia Universităţii din Lyon (Franţa) de a ţine acolo o serie de prelegeri cu privire la dreptul civil comparat.*

Această invitaţie este o nouă cinste adusă facultăţii noastre de drept, ai cărei profesori sunt unanim apreciaţi în străinătate.

x D. N. Georgescu ajutor de primar, a luat măsuri ca mâine să se achite toate salariile funcţionarilor primăriei pe luna Noembrie.

x *Administraţia Financiară Iaşi, aduce la cunoştinţă celor interesaţi, că în conformitate cu ordinile Ministerului de Finanţe, se va înstitui din nou Comisiunea de Apel care îşi va începe lucrările în ziua de 26 (Două zeci şase) Noembrie ora 4 p. m. şi va judeca apelurile fiscale la impunerile ce s'au făcut în cursut anului crt. precum şi recursurile casate.*

x *La dispensarul societăţii pentru profilaxia tuberculosei* de pe lângă spitalul de isolare, orele de consultaţii sînt următoarele:

Lunea dela 4—5 pentru elevi. Marţea dela 11—12 pentru adulţi pulmonari. Miercurea de la 11—12 pentru copii (vaccin antituberculos). Joia dela 11—12 pentru elevi. Vinerea de la 11—12 tuberculosă osoasă, gipauri. Sâmbătă de la 11—12 pentru adulţi pulmonari.

x IN JURUL UNEI SINUCIDERI.—Ieri după amiază s'a făcut ancheta în legătură cu cazul dela postul de jandarmi Petreşti (Iaşi).

In urma cercetărilor, care au fost făcute de către d. procuror Mocănescu, împreună cu d. locot. de jandarmi Gheorghe, s'a stabilit că Rudei, s'a sinucis în arestul postului de jandarmi, tăindu-şi beregata cu un briciu, de oarece se stabilise că el este autorul a două furturi din Petreşti.

S'a făcut şi autopsie cadavrului tâlharului Rudei, care a confirmat sinuciderea.

x Au fost arestaţi şi aduşi la legiunea de jandarmi, indivizii: Ştefan Florea, Vasile Asofie şi Mihai Zaharia, care sunt bănuiţi a fi autorii unui atac la drumul mare comis în comuna Belceşti.

Ei vor fi înaintaţi astăzi parchetului.

x Tribunalul comercial a amînat judecarea cererei introdusă de d. prof. dr. C. Şumuleanu, pentru a se numi un expert contabil care să purceadă la lichidarea şi împărţirea activului şi beneficiilor societăţii Ateneului Popular Tătăraş.

x Curtea cu Juri a achitat eri pe locuitorul C. Răileanu din Stânca-Iaşi, pentru că a votat în alegeri cu un buletin de vot străin.

x Candidaţii listei No. 1, în frunte cu d. Mendelsohn, au ţinut eri două întruniri: una în Str. Cost. Negri şi alta în Tg. Cucului.

x *La sediul Soc. „Steaua României" din Bucureşti, Bulev. Elisabeta No. 2. s'a efectuat în ziua de 5 crt. tragerea la sorţi pentru amortizarea asigurărilor oferite gratuite abonaţilor ziarului „Dimineaţa".*

A eşit la sorţ poliţa căpătată de abonatul Nicolae Mircea învăţător, care a primit suma de 20.000 lei.

In acelaşi timp a mai ieşit la sorţi poliţa cu No. 101686 a Aristide Apoieker student.

Această din urmă, figura printre poliţele oferite gratuit, adica cu prima rată plătită de administraţia ziarului din Bucureşti, iar abonatul continuând cu plata lunară, a avut şansa să-şi vadă poliţa eşită la sorţi.

x COMISIA DE DISCIPLINĂ A CEFEREULUI a mutat disciplinar pe impiegatul de mişcare Carol Rodvanschi din Dobrina-Fălciu, acuzat că dând telegrame particulare, şi-a însuşit taxele.

Deasemenea a condamnat la o o lună suspendare pe Cost. Lemnăreanu, impiegat de mişcare din Ghimeş, şi la 6 luni suspendare pe frânarul Rusu Florea din Petru Rareş, pentru scandal şi bătae.

x *Procesul lui Gherman Pântea.* La Tribunalul din Chişinău a început azi dimineaţă judecarea procesului intentat fostului primar Gherman Pântea.

El este acuzat, între alte abuzuri, de a fi încasat diurne de transport, deşi avea carnet de liber parcurs pe c. f. r., ca parlamentar; şi-a lucrat via şi casa cu oamenii primăriei, etc.

Intre apărători, sunt d-nii Ionel Teodoreanu-Iaşi şi d-nii Steinberg, Andrei Demetrescu şi Sachelarescu din Chişinău.

x Răufăcătorii, au furat astă noapte, mai multe lucruri casnice, dela casa săteanului Gh. Damian, din com. Stânca-Iaşi.

x Intrucât în ziua de 24 Noembrie au loc alegerile pentru comunitatea israelită, conducerea comunităţii a cerut primăriei să pună la dispoziţie 40 gherete necesare votării.

D. N. Cananău, preşedintele comisiei interimare a aprobat cererea şi începând de mâine serviciul tehnic va lucra la amenajarea celor 40 gherete.

x *Membrii Cercului A. G. I. R.* sunt rugaţi a lua parte la prima şedinţă din ciclul acestui an Joi 21 Noembrie ora 6 jum seara la sediul Cercului din str. Păcurari No. 3 etaj.

La ordinea zilei:

1. Fixarea programului de conferinţe şi a agapei anuale.
2. Discutarea chestiunei pensionărei membrilor corpului tehnic.
3. Discutarea modalităţei alegerei Consiliini general al A. G. I. R.-ului.

SABINA ROZENBERG
SIMON EISMAN
Logodiţi
Iaşi, Noembrie 1929

INFORMAŢIUNI

x In fiecare seară la Dancingul Berăriei Bragadiru, orchestra maestrului Budală, face deliciul dansatorilor, cântând tangoul Petale Albe de Basile Lupu.

x Criza ce bântue de atâta timp, a făcut pe bătrânul librar şi anticuar Israel B. Kupferman din str. Lăpuşneanu, să-şi lichideze magazinul. Deci, roagă pe toţi intelectualii, precum şi pe toţi acei pricepuţi în materie de lectură să-l viziteze spre a cumpăra cărţi cu cele mai reduse preţuri.

x **Confecţiuni militare.**— *Se aduce la cunoştinţa Domnilor Ofiţeri din garnizoană şi provincie că la maison „Derby" din str. Ştefan cel Mare 23, au sosit noile transporturi de stofe Kaki pentru mantale şi Ratineuri pentru Dolmane. Confecţiunile se execută în rate lunare.*

Crema Khasya
face să dispară ridurile (sbârciturile) feţei.
Depozit: Farmacia Pollak
str. Ştefan cel Mare

PIERDUT livretul de Armată, ordinul de lăsare la vatră şi buletinul biroului de populaţie eliberat de com. Răducăneni Jud. Fălciu. Le declar nule şi fără valoare în mâinile oricui s'ar găsi.
LUCIAN ZAHARIA
mah. Trei Calici

DE INCHIRIAT apartament compus din 5 odăi, bucătărie, pivniţă, camară în str. Ştefan cel Mare 40 etaj. Intrarea pe din faţă. A se adresa d-nei Stern, strada Ştefan cel Mare.

DE INCHIRIAT în cartier frumos, o cameră de culcare şi o cameră de culcare cu salonaş. Totul elegant mobilat, parchet şi sobă de teracote, pentru unul sau doi domni serioşi. A se adresa la ziar.

CAUT odae bună mobilată sau nemobilată, în centru, preferind cu pensiune.
Adresa la ziar sub „Inginer"

SE OFERĂ pensiune completă numai la două domnişoare sau doamne cu bune referinţe, în condiţiuni avantajoase. Informaţiuni strada Armeană 4 între 2-6 p. m.

VITICULTOR bun caută post, posed certificate. A se adresa la ziar.

De vânzare
un teren de 15.000 m. p. situat în şos. Nicolina, pe loc se află şi o pivniţă.
Terenul se poate întrebuinţa pentru orice scop.
Doritorii se pot adresa la Moara Nicolina, str. Niicolina No. 67, Iaşi.

România
Corpul Portăreilor Tribunalului Iaşi
PUBLICAŢIUNE No. 615
Anul 1929, luna Noembrie ziua 9
Se publică spre cunoştinţa generală că conform adresei judec. ocol I urban Iaşi No. 32064 | 929 se va vinde prin licitaţie publică în ziua de 2 Decembrie 1929 ora 10 a. m. averea mobilă definitiv sechestrată cu procesul-verbal No. 2053 | 29 dela Moise Iser din com. Bivolari Jud. Iaşi la pretenţia Băncei Centrale de Nord din Iaşi averea compusă din: un garderob, o oglindă de perete cu mesuţă, o masă, 2 fotoliuri de stofă, 2 lavicere de lână, 4 scaune, o lampă suspendată, 2 scaune, o ladă mare de lemn de brad, o masă mare lemn brad.
Vânzarea se va face în Piaţa Târgului Bivolari Jud. Iaşi pe bani gata şi în asistenţa notarului respectiv.
Şef Portărel, V. Pamfilie
46 Secretar, Munteanu

România
Corpul Portăreilor Tribunalul Iaşi
PUBLICAŢIUNE No. 622
Anul 1929 luna Noembrie ziua 9
Se publică spre cunoştinţa generală că conform adresei Judec. Ocol I Urban Iaşi No. 27211 | 929 se va vinde prin licitaţie publică în ziua de 3 Decembrie 1929 ora 3 p. m. averea mobilă definitiv sechestrată cu procesul verbal No. 1527 | 929 de la Iosub Aron din Iaşi str. Lozonschi 4, la pretenţia Băncei Centrale de Nord din Iaşi averea compusă din: 2 şifoniere, un ceas pendulă, una masă.
Vânzarea se va face în Piaţa Halei din Iaşi pe bani gata şi în asistenţa comisarului respectiv.
Şef Portărel, Al. Boureanu
47 Secretar, Munteanu

România
Corpul Portăreilor Tribunalul Iaşi
PUBLICAŢIUNE No. 621
Anul 1929 luna Noembrie ziua 9
Se publică spre cunoştinţa generală că conform adresei jud. ocol. I Urban Iaşi No. 30360 | 929 se va vinde prin licitaţie publică în ziua de 3 Decembrie 1929, ora 4 p. m. averea mobilă, definitiv sechestrată cu procesul verbal No. 88 de la Marcu şi Zelda Blumenfelddin Iaşi str. Zugravi 14, la pretenţia Băncei Centrala de Nord din Iaşi averea compusă din: un şifonieră, una oglindă de perete şi mesuţă, un cuer cu oglindă, una canapea, un bufet maro, una masă de sufragerie.
Vânzarea se va face în Piaţa Halei din Iaşi pe bani gata şi în asistenţa comisarului respectiv.
Şef Portărel, Al. Boureanu
48 Secretar, Munteanu

Familia N. T. Vasiliu, aduce pe această cale la cunoştinţa rudelor, prietenilor şi cunoscuţilor, că Joi 21 curent, va avea loc parastasul de 6 luni dela decesul scumpei şi neuitatei ei fiice
FLORICA
studentă a facultăţei de ştiinţi, la biserica Sf. Nicolai „Ciurchi" la orele 10 dim.

DE VÂNZARE strada Păcurari No. 10, un candelabru de bronz aurit, una casetă de fier şi diferite oglinzi.

„TEBRIZ" Fabrică de covoare persane Iaşi, strada V. Stroescu 12 (lângă Notre Dame) Casă proprie
Primeşte comenzi şi vinde covoare orientale, cu preţurile cele mai reduse

LA DEPOZITUL
LUPU STĂNESCU
Strada PANTELIMON No. 11
a sosit un mare transport de
COCS SILEZIAN şi ANTRACIT
pentru sobe şi calorifer. Se vinde cu *preţurile cele mai reduse.*

VECHIUL MAGAZIN DE BLĂNURI
I. M. KUNOVICI Casă fondată în 1903 Str. Ştefan cel Mare 4
vinde Blănuri veritabile: Astrahan, Skongs, Petit-gris, vizon, lutru veritabil, vidră, căptuşeli de blănit paltoane bărbăteşti, haine de dame, gata şi comandă precum şi alte noutăţi

ULTIMA ORĂ

MARILE PUTERI TRIMIT UN ULTIMATUM BULGARIEI

IN CHESTIA DESPĂGUBIRILOR DE RĂZBOI

Sîngeroase demonstraţiuni la Sofia

Sofia 19.— Miniştrii Angliei, Franţei şi Italiei s'au prezintat d-lui prim ministru Liapceff şi i-au declarat că ultima hotărîre a puterilor în chestia reparaţiilor este ca Bulgaria să plătească timp de 37 ani anuităţi egale de cîte 12 şi jum. milioane franci aur.

Demersul acesta are un caracter de ultimatum. Dacă Bulgaria nu primeşte propunerea, se va pune imediat în vigoare aranjamentul anterior cu anuitate de 15 milioane franci aur.

Situaţia guvernului este considerată ca gravă.

*

Sofia 19.—Ieri a avut loc mari manifestaţii publice împotriva reparaţiilor. Magazinele au fost închise timp de două ore în semn de protestare. S'au rostit discursuri în întruniri publice şi apoi un număr de peste 30.000 persoane a demonstrat pe străzi, voind să pătrundă în cartierul legaţilor. A intervenit poliţia, care a trebuit sa facă uz de revolvere. Doi studenţi au fost ucişi, iar alţi 15 grav răniţi.

*

Paris 19.— „Le Matin" anunţă că guvernul francez a propus preşedintelui Jaspar, ca a doua conferinţă din Haga să se întrunească la 3 Ianuar, dată până la care se speră că va fi soluţionată şi chestia reparaţiilor orientale.

PARLAMENTUL

Bucureşti 19. — La Cameră şi Senat mâne după amează se vor completa birourile. Sânt foarte mulţi candidaţi pentru demnităţile de chestori şi secretari.

La Cameră se dă o luptă serioasă pentru două locuri de vicepreşedinte, fiind în joc dorinţa basarabenilor de a fi ales Moş Ion Codreanu împotriva d-lui Pelivan.

Steriştii socotesc ca un succes al lor faptul că d. Maniu a convocat comitetul executiv central al partidului.

D. Maniu

interimar la interne

Bucureşti 19.—Începând de ieri d. Iuliu Maniu a preluat interimatul ministerului de interne, de oarece d. Vaida continuă a fi bolnav Cu toate că în starea d-lui Vaida survenit o ameliorare, pacientul mai are nevoie de îngrijiri.

Ştiri externe

Berlin 19. — Alegerile comunale la Berlin au dat următorul rezultat: social-democraţi 65 (pierd opt locuri), comuniştii 55 (cîştigă 12), naţionaliştii 41 (pierd 6), populiştii 16 (cîştigă 2), democraţi 14 (pierd 7), naţional-socialiştii 13 (cîştigă 13), centru 9 (cîştigă 1), partidul economic 9 (pierd 1), uniunea populară creştină 3 (cîştigă 3).

Reichstagul a fost convocat pentru ziua de 27 Noembrie, spre a se ocupa de proectul naţionalist contra ratificării planului Young. Al doilea plebiscit naţionalist va avea loc la 22 Decembrie.

Alegerea preşedintelui Mexicului

s'a făcut cu vârsări de sânge

New-York 19.— Cu prilejul alegerei d-lui Pascal Ortiz Rubio ca preşedinte al Mexicului, s'au produs grave tulburări în toată republica Numeroase localuri publice au fost distruse.

La Mexic au căzut şapte morţi, la Veracruz patru, iar la Cordova 8 morţi. Sînt în total peste 100 răniţi.

Noul preşedinte este din grupul Obregon, partizan al dictaturei. Opoziţia se plînge că guvernul a făcut alegeri subt teroare.

Delegaţia economieă

a guvernului

Bucureşti 19.—Deleegaţia economică a guvernului a ţinut aseară şedinţă discutând despre chestiunea canalului Bucureşt-Dunăre.

D. Madgearu a fost însărcinat să examineze oferta făcută de un consorţiu englez în acest scop.

Delegaţia s'a mai ocupat de lucrările pentru întocmirea budgetului pe anul 1930.

Conflict bancar

Bucureşti 19.— Banca Naţională a luat atitudine ostilă contra societăţii bancaee a cărei preşedinte este d. C. Argetoianu. Conflictul e în curs şi se prevede o intervenţie a guvernului.

Afacerea de mită

A CELOR DOI COLONEI

Bucureşti 19.—Parchetul militar a deschis acţiune publică contra coloneilor Furtună şi Popescu. Urmează a se stabili dacă ei vor fi urmăriţi pentru mită sau pentru necredinţă în serviciu.

Cei doi ofiţeri susţin că sânt victimele unui şantaj pus la cale de d-na Groper.

La Uzina electrică

Am putut vedea pe d. inginer Volanschi, distinsul director general al uziuelor comunale.

La o întrebarea noastră, d. Volanschi ni spune:

„—Noile motoare nu sunt încă complect instalate. Abia acum câte-va zile ne-au sosit ultimele accesorii. Urmează experienţele absolut necesare, — după care vom proceda la schimbarea în puterea luminei, la care ne-am angajat.

In aşieptare,—ce nu va întârzia—continuăm cu intensificarea luminei în străzile laterale ale oraşului, lipsite până azi".

Este un răspuns pe care distinsul inginer ni-l dă, la o întrebare pusă dăunăzi de „Opinia".

Dan.

Tulburările studenţeşti

de la Praga

Praga 19.—Ieri dimineaţă s'au produs la Universitatea germană încăerări între studenţii naţionalişti şi evrei, Institul de chimie a fost închis pe două zile. Câţiva studenţi naţionalişti sunt arestaţi.

Câteva sute studenţi naţionalişti au atacat aseară în două rânduri căminul studenţesc „Alterhoff". Poliţia a respins atacurile. Mai mulţi studenţi şi câţiva poliţişti sunt răniţi.

La cererea studenţilor naţionalişti de a se aplica numerus clausus, ministerul instrucţiei a răspuns că nu găseşte motiv pentru introducerea acestei măsurt. Cel mult o parte din studenţii străini vor fi mutaţi la Universitatea din Bratislava.

UN EVENIMENT CULTURAL

Donaţiunea de cinci milioane a d-lui Hamangiu

D. Constantin Hamangiu, Consilier la Inalta Curte de Casaţie, emeritul jurisconsult, binecunoscut prin numeroasele sale lucrări pe tărâmul dreptului întemeietorul marei reviste juridice „Pandectele Române" a făcut Academiei Române o donaţiune de 5 milioane lei.

Venitul anual de lei 200.000, constitue un premiu indivizibil, care se va atribui în primul an autorului celui mai bun roman, cu preferinţă din viaţa românească.

In al doilea an premiul de Lei 200.000,—se va acorda autorului celei mai bune lucrări dramatice sau celui mai bun volum de poezii.

In al treilea an se va acorda celei mai bune critici literare.

In al 4-lea an celei mai de seamă opere de compoziţie: pictură sau sculptură.

In al 5-lea an celei mai bune lucrări muzicale.

In al 6-lea an celei mai bune lucrări juridice.

După al 6-lea an ciclul reîncepe din nou, succedându-se la infinit.

D. Rist pleacă din ţară

părăsind controlul stabilizării leului

Londra 19.— „Financial News" anunţă că Banca Franţei a hotărât să retragă delegaţia d-lui Charles Rist de a veghea la operaţiile de stabilizare a leului român. D. Rist urmează a pleca într o misiune similară în Spania.

*

Bucureşti 19--Privitor la ştirea ziarului „Financial News", ministerul nostru de finanţe declară că nu ştie nimic în această chestiune. E adevărat că zilele acestea d. Rist a făcut vizită la Madrid.

Eventualitatea retragerii d-lui Rist a fost într'adevăr discutată în consiliul de direcţie al Băncii Naţionale.

INFORMAŢIUNI

x Decanatul facultăţii de drept ne roagă să anunţăm că nu s'a produs nici o grevă a studenţilor anului preparator. Cursurile acestui an se fin în perfectă ordine.

x BISERICEŞTI. Din obolul public s'a adunat suma de 300 mii lei, cu ajutorul căreia s'a construit o frumoasă clopotniţă la parohia Români din judeţul Neamţ.

— Preotul C. Costăchescu dela parohia Unceşti-Fălticeni, a încetat din viaţă.

— Mitropolia a primit demisia preotului Th. Hârloanu dela parohia Sineşti-Iaşi, pe ziua de 1 Ianuar 1930.

— S'a aprobat transferarea preoţilor Anton Dubău dela parohia Moluiţa jud. Dorohoi, şi Adam Brânzei dela parohia Fundul Herţa Dorohoi, unul în locul celuilalt.

— Pentru parohia vacantă Liteni-Fălticeni. s'au prezentat opt cereri, a diferitor preoţi.

A fost aprobată cererea teologului Gavril Niculiţă.

— Seminaristul I. Nicolau a fost numit şi hirotonit pe seama parohiei Costuleni-Iaşi.

Cumpăraţi timbrul antituberculos; contribuiţi prin aceasta la întărirea neamului.

x In urma numeroaselor cereri ce ni s'au adresat, informăm persoanele care din cauza timpului nefavorabil, sau din alte motive, nu şi-au procurat la timp bonurile No. 1 şi No. 2, că se mai găsesc la administraţia ziarului nostru numere din „Opinia" de Vineri şi Sâmbătă, cu bonurile No. 1 şi No. 2.

Preţul unui număr 3 lei.

x DELA AVERESCANI — Comitetul de conducere al averescanilor ieşeni a hotărât să sărbătorească printr'un banchet la 30 Noembrie pe d. Nicu Petrea, vice-preşedintele organizaţiei.

Tot pentru această dată s'a fixat şi reapariţia ziarului „Steaua" oficiosul averescanilor ieşeni.

x Balul Asociaţiei Funcţionarilor de Baocă, care are loc Sâmbătă 23 crt., în saloanele „Sport şi Muzică", va satisface pe deblin asistenţa invitată.

Muzica „Leifer" şi orchestra-jazz „Ackmayer" vor mări dispoziţia publicului, cu un program muzical ales.

Nu trimeteţi nici o scrisoare fără timbru antituberculos. In Franţa, din vânzarea lui s'au adunat milioane. Oare în România nu putem face tot aşa. ?

x *La alegerea de rector al Universităţii*, care se va efectua în ziua de 25 Noembrie c., vor vota un număr de 89 profesori titulari şi agregaţi.

Pentru candidaţi se cere să aibă 8 ani de profesorat şi vrâsta de 40 de ani.

După cum am mai anunţat, realegerea d-lui P. Bogdan este sigură.

x *Sfatul rabinic* din localitate, a intervenit la preşedintele biroului electoral al comunităţii evreeşti, cerând ca—pentru respectul obiceiurilor mosaice — să se suspende distribuirda buletinelor de vot, începând de Vineri 22 c. ora 4 p. m. pînă Simbătă 23 c. ora 7 seara.

x Serviciul poliţiei judiciare de pe lângă siguranţa locală cercetează un denunţ. Este vorba de o reclamaţie contra femeii Adela Culiceanu din mahalaua Gheorghiu, prin care ea este acuzată de a fi dat ajutor şi găzduire vestitului ocnaş Valodi Voipan, care a reuşit să evadeze acum 2 ani din închisoarea locală. Azi Voipan execută 20 ani muncă silnică şi s'a denunţat singur ca autor al dublei crime din Str. Rosetti.

x In şedinţa de azi dimineaţă a consiliului de război din localitate a fost achitat cu unanimitate de voturî colonelul Bitescu, acuzat de oarecari nereguli.

Dela Teatrul Naţional

In astă seară se va juca *„Ilu-zia Fericirii"* al cărei succes merge crescând.

*

Viitoarea premieră va fi *„Prometeu"* cea mai reprezentativă operă al poetului V. Eftimiu. Pe lângă valoarea lucrărei, acest spectacol — pentru care se pregăteşte o fastuoasă montare cu muzică de scenă şi cor, — se va bucura şi de interpretarea *D-nei Aglaie Pruteanu* care va juca pentru prima dată pe *Themis.* In fruntea distribuţiei D-nii: Ghiţescu, Noseck, Damira, Munteanu Sava, Protopopescu şi D-nele: Ecat. Maican şi Bulgariu.

*

In foyer se repetă *„Ginerele d-lui Prefect"* minunata localizare de P. Gusty ce a cunoscut mari succese pe vremuri.

*

In cursul lunei Decembrie va avea loc premiera *„Capra cu trei iezi"* de *Adrian Pascu.* Va fi cel mai interesant spectacol pentru tineret. Pe canavaua cunoscutei poveşti, a fost brodată o acţiune în care râsul se împleteşte cu lacrima.

Schiţele pentru decoruri şi costume sunt lucrate de pictorul Kiriacoff. Piesa se repetă sub direcţia de scenă a autorului.

x Senatul universitar a fost cunvocat pentru mâine seară.

x Dl. Prof. Dr. C. I. Parhon soseşte în ziua de Mercuri 20 a. c. şi îşi va relua consultaţiile dimineaţa la Spitalul Socola, după amiază de la 3—5 ore la Institutul de Radiologie al D-lui Dr. Radu, (str. V. Alexandri).

PIERDUT buletinul biroului de populaţie şi dovada de eliberare contig. 1927. — Le declar nule şi fără valoare în mâinile oricui s'ar găsi.

AVRAM SIN IANCU
strada Gh. Mârzescu No. 2

DOCTOR
ROZA GAMARNIC
dela clinicele din Modena şi Bolonia
Boli de femei, naşteri şi venerice
Cons. 8—10 3—7
strada V. Stroescu 6 vis-a-vis de dispensarul Notre-Dame
Pentru săraci consult. gratuite.

DOCTOR
S. STRUL
Specializat la Paris
în Boli şi Operaţiuni de NAS, GÂT şi URECHI
Consultă de la 9—12 a. m. şi de la 3—7 p. m.
Strada Seulescu No. 2
(*Piaţa Unirii*)

Sătenii bat femeile

PENTRU CĂ AU CĂPĂTAT DREPTURI POLITICE

Bârlad 19.—Mai mulţi săteni din Luseni (Tutova) întorcându-se de la o întrunire politică din Bârlad, au atacat în drum toate femeile ce le întâlneau, bătându-le şi batjocorindu-le.

Aceasta, ca răzbunare că s'au acordat drepturi femeilor.

In acea întrunire s'a vorbit sătenilor despre noua lege prin care guvernul a acordat femeilor drepturi egale cu ale bărbaţilor !... Şi ţăranii au fost profund revoltaţi.

Se aduce la cunoştinţa cetăţenilor evrei, înscrişi în listele electorale pentru alegerile de la comunitate, că în urma deciziunei, luată de biroul electoral, au fost desemnate cinci comisiuni, care vor distribui cărţile de alegători la domiciliul alegătorilor.

Distribuirea se va face până Sâmbătă 23 Noembrie a. c., orele 8 seara.

Secretariatul comunităţii, nu va mai elibera aceste cărţi, sarcina distribuirii revenind celor cinci comisiuni.

Comunitatea Evreilor Iaşi

ORA 3

TREI ŞI JUM. MILIARDE

ŞI 5,000 LUCRĂTORI

pentru canalul Bucureşti-Dunăre

Bucureşti 19.—Azi dimineaţă au sosit în Capitală şapte reprezintanţi, ingineri şi directori, ai societăţilor engleze care vor să construească marele canal ce va lega Bucureşti cu Dunărea.

S'a început studierea planurilor. Canalul va costa trei şi jum. miliarde lei. Pentru efectuarea acestei lucrări, au şi fost angajaţi 5.000 muncitori.

PRINŢI ŞI GENERALI

UCIŞI IN RUSIA

Londra 19. In Mongolia a fost dascoperită o conspiraţie contra regimului sovietic

Nouă prinţi şi 14 generalt amestecaţi în această conspiraţie au fost condamnaţi la moarte şi împuşcaţi pe loc.

REPARTIZAREA SERVICIILOR

la ministerul instrucţiunii

Bucureşti 19.— Azi dimineaţă a avut loc la ministerul instrucţiunii instalarea noului subsecretar, d. Valer Moldovan.

Cu acest prilej d. ministru Costăchescu a făcut repartizarea serviciilor.

D. Moldovanu va conduce serviciul cultelor; d. Zenobie Păcleşeanu, serviciul artelor, iar d. Ion Minuleseu, serviciul teatrelor şi conservatoarelor de muzică.

RĂZBOIUL MONDIAL

TREBUEA SĂ IZBUCNEASCĂ IN 1912

Cine a evitat atunci evenimentul sângeros

Berlin, (Ceps).— După moartea fostului cancelar german Bülow au apărut în presa germană şi occidentală, articole în cari s'a pus întrebarea, dacă prinţul Bülow ar fi reuşit să împiedice războiul mondial, în cazul când ar fi izbucnit în timpul funcţiunii sale.

In legătură cu aceasta, se anunţă că pericolul de război din 1912 l-a înlăturat secretarul dela ministerul de externe german, Kinderlen-Wächter.

Zilele acestea dr. Heinrich Kanner a publicat în revista „Der Krieg" un studiu istoric sub titlul „Impiedicarea războiului mondial în 1912", care aruncă o lumină pătrunzătoare asupra raporturilor europene antebelice. Europa n'a presimţit că în toamna anului 1912 a fost ameninţată de un război mondial.

Autorul afirmă că meritele principale la împiedicarea războiului atunci, le are Kinderlen-Wächter. Când în Noembrie 1912 a sosit la Berlin şeful statului major austriac Schemua, cercurile oficiale l-au avertizat că Germania, nu va face războiul pentru a scoate pe Sârbi din Albania,

Când însă încordarea s'a accentuat, anunţându-se că se va trimite un ultimatum Belgradului, Kinderlan-Wachter a făcut un pas hotărât. A publicat un comunicat al ministerului de externe german, arătând ştirea că se va trimite un uitimatum la Belgrad este inventată.

Scopul a fost realizat. Ultimatumul n'a fost trtmis. Şi astfel Wächter a înlăturat în 1912 izbucnirea unui război sigur. Din nefericire a murit la sfârşitul anului şi după un an şi jumătate, nu s'a mai găsit nimeni la ministerul de externe german, care e să se opună războiului.

România
Corpul Portăreilor Trib. Iaşi s. 2-a
PUBLICAŢIUNE No. 620
Anul 1929 luna Noembrie ziua 9
Se publică spre cunoştinţa generală că conform adresei Judec. Ocol I Urban Iaşi No. 26092 | 929 se va vinde prin licitaţie publică în ziua de 2 Decembrie 1929 ora 3 p. m. averea mobilă definitiv sechestrată cu procesul-verbal No. 1559 dela L. Z. Grünşpan din Iaşi str. Cuza Vodă No. 71 la pretenţia Băncei Centrale de Nord din Iaşi, averea compusă din: un garderob, un scrin cu dulap deasupra, una masă, 4 scaune, una maşină de cusut marca Singer, una oglindă cu mesuţă, un dulapaş, un dulap, un rând haine bărbăteşti, un lăicer.
Vânzarea se va face în Iaşi, Piaţa Halei pe bani gata şi în asistenţa comisarului respectiv.
Şef Portărel Al. Boureanu
44 Secretar, Munteanu

România
Corpul Portăreilor Trib. Iaşi
PUBLICAŢIUNE No. 617
Anul 1929 luna Noembrie ziua 9
Se publică spre cunoştinţa generală că conform adresei judec. ocol I Urban Iaşi No. 24124 | 929 se va vinde prin licitaţie publică în ziua de 2 Decembrie 1929 ora 12 p.m. averea mobilă definitiv sechestrată cu procesul verbal No. 2057 | 929 dela Iţic Moscovici din com. Bivolari Jud. Iaşi şi dela David Gherman din com. Bivolari Jud. Iaşi, la pretenţia Băncei Centrale de Nord din Iaşi, averea compusă din: una şifonieră, un dulapaş, o cuvertură de pat, un ceas deşteptător, o masă, 3 scaune, una oglindă cu mesuţă, un dulap, una canapea, un palton stofă neagră, o cuvertură.
Vânzarea se va face în Piaţa Târgului Bivolari Jud. Iaşi pe bani gata şi în asistenţa notarului respectiv.
Şef Portărel, V. Panfilie
45 Secretar, Munteanu

Orice fel de imprimate, de la o cartă de vizită până la reviste şi ziare se execută în atelierele Tipografiei „OPINIA"

BIBLIOTECA UNIVERSITATII -IAȘI-
Biblioteca Universității

ANUL XXVI No. 6761

ABONAMENTE

Lei 1000 . . . . p[illegible]
„ 500 . . . .
„ 300 . . . .

ATELIERE GRAFICE:
IAȘI.—ST[illegible]UȘNEANU 37

3 LEI EXEMPLARUL

OPINIA

ZIAR POLITIC COTIDIAN

JOI 21 NOEMBRIE 1929

ANUNCIURI
se primesc la toate
AGENȚIILE DE PUBLICITATE
și la
ADMINISTRAȚIA ZIARULUI
Iași. — Strada Lăpușneanu 37

Telefoane: Redacția 391, Administrația 394, Serviciul de noapte 367

MINISTERUL DATORIILOR NAȚIONALE

Așa ar fi fost mai bine să se fi chiemat noul minister prevăzut de legea de reorganizare a ministerelor, care-i vorba să ia ființă în primele zile ale lui Ianuarie, și nu al *Economiei naționale*.

Se înțelege greu rostul acestui nou departament, fiindcă *economii* s'ar putea face la toate departamentele. Ori fiindcă nu se fac, s'a crezut că ar fi bine să se creeze unul anume, care să imboldească perceptorește pe celelalte la economii. Un zapciu al ministerelor noastre.

N'ar fi rău, numai că nu știu cum s'ar împăca aceste două noțiuni antitetice în domeniul politicei noastre: *economie* și crearea unui nou minister,

Și semnala presa care a anunțat crearea acestui nou minister, cum că au și început asalturile candidaților la noul portofoliu. Avem foarte mulți ministereabili. „Românu-i născut poet", a spus Alexandri, fără să-i fi trecut prin minte, că ajuns în fază democratică, se naște și ministeriabil!...

Cât pe ce să fim un popor de miniștri, precum cei din insula Haiti, sunt un popor de generali! (Foarte puțin soldați sânt acolo).

In urma unor înlănțuiri de gânduri, ne-am putea întreba: dar dacă într'o bună zi, s'ar crea un minister *„al prostiei naționale"*, tot buluc de candidați ar fi înspre el? Nici o clipă de îndoeală. Atâta vreme cât acest rang aduce automobil, gloate de slujbași supuși, salar și cheltueli de representare din gros, să fim siguri că se vor găsi destui candidați. S'ar găsi candidați cred și numai pentru a se numi „miniștri", chiar fără de nici o atribuție și renumerație; și-i problematic lucru, dacă nu cumva vom ajunge odată să avem un minister al P. Iloaei, de pildă!..

Așa încât, de s'ar înființa un asemenea minister să fim siguri, că se vor găsi destule competințe; mai competinți chiar decât odată, un filosof la lucrări publice, un preot la sănătate și un altul tot atât de competent la industrie și comerț.

Ar fi un minister, care și-ar putea găsi nu o competință relativă, ci chiar „o competință în sine", cum i-ar spune Kant, dear mai trăi și de-ar trebui să reflecteze puțin asupra politicii noastre!

Un ministru al economiei naționale, repet, nu are rațiune pentru următoarele considerațiuni:

Toate ramurile de activitate economică, își au doar dependența principală de un departament special.

Agricultura cu toate ale sale ramuri; plugărie, horticultură, podgorii, păduri, piscicultură, livezi etc. depind de Ministerul agriculturii și domeniilor. Organizarea muncii în ateliere și fabrici profesiuni manuale, depind de ministerul muncii. Veniturile și cheltuelele în partea lor de aplicare, sunt date în grija ministerului de finanțe. Stimularea comerțuiui și industriei noastre dată în seama ministerului de industrie și comerț. La fel căile de comunicație și lucrări publice.

Unde și cu ce rost bine determinat s'ar mai putea plasa un minister al economiei naționale?

El nu și-ar avea rațiunea, decât excluzând pe toate acele departamente, cari în grija lor privesc spre laturi de economie națională.

Un asemenea minister, ar duce la o simplificare, nu la dimpotrivă, o multiplicare a departamentelor. Lipsește însă „omul", care strângând pe cele treipatru ministere în unul singur, să se intituleze cu drept cuvânt și cu autoritate: *Ministru al economiei naționale*. Ar fi bine așa, chiar cu riscul de a se trimite în congediu de „boală diplomatică" un număr de treipatru miniștri maziliți.

Ori, cum acest lucru nu-i cu putință, decât să se înființeze un ministru al economiei naționale, mai bine unul *al datoriei naționale*.

Cu oarecari încălcări în atribuțiile celorlalte departamente, el ar putea avea de lucru, ținând următorul cont: cari ne sunt creditorii, dela cei mari de tot, a căror umbră se proectează asupra principalelor noastre avuții—păduri, subsol, agricultură și până la neînsemnații furnizori ai statului; data scadențelor, plata procentelor, poliți protestate.

Ce-am amanetat și dacă vom fi siliți să mai facem vre-un împrumut, ce-am mai putea amaneta? In ce direcție să ne mai întoarcem ochii pentru a da de ceva asupra căruia să nu planeze „datoria"?

La această din urmă întrebare, poate s'ar putea face un calcul asupra unei deseamă surse de venituri: în ce proporții pielea contribuabilului, tăbăcită sau nu, ar mai putea stânge unele din datoriile naționale?!

Un minister al economiei naționale, este o glumă—strecurată în legea de reorganizare a ministerelor și aceasta s'a întâmplat pentrucă cineva dintre ministereabili, se ținea probabil prea morțiș de pulpana D-lui Președinte al consiliului de miniștri.

Se va înființa sau nu la Ianuarie—greu de știut fiindcă numirea unui titular, iar ar presupune două luni de petractări.

Fapt este însă, că un nou minister, chiar dacă s'ar porecli el și al economiei naționale—nu ar aduce o înviorare în viața noastră economică, ci dimpotrivă el ar însemna un nou stimulent sărăciei în care ne zbatem cu toții.

Scăparea e, luând-o spre alte țărmuri!

Desbrăcarea tuturor de meschinul și depravatul politicianism și hotărârea neînfrântă de a porni cu toții la treabă: fiecare unde ne pricepem și unde ni-e rostul.

Gh. Chirițescu

Actualități politice

Situația

Toate prognosticurile opoziționiste despre o criză de regim, au rămas dezmințite de fapte. Guvernul se menține la cârmă și n'are cine să-l doboare, cu tot mezatul din cabinet, după onoruri și cu toate certurile pe baza „raportului de forțe".

Cearta între miniștri, potolită puțin, s'a coborât printre parlamentari, pe chestia demnităților în Corpurile legiuitoare. Spiritul de bisericuță face și acolo ravagii.

Opoziția privește această stare de lucruri, cu nădejdea că sfâșierile interne vor aduce—mai curând sau mai târziu—căderea guvernului. Altă nădejde n'are deocamdată.

•

Ziarele liberale aduc versiunea că, pentru eventualitatea unei crize. d. Maniu ar fi pregătit un cabinet Iorga, care să lucreze cu actualele Camere. Versiunea aceasta a mai fost răspândită acum câteva săptămâni. O înregistrăm, cu titlu de document.

X.

Albert Einstein

despre Palestina

In timpul vizitei sale la Paris, marele savant Albert Einstein a trebuit să acorde ziarelor numeroase convorbiri. Intrebat de un redactor al gazetei „Oeuvre" despre situația din Palestina, creatorul teoriei relativității a declarat:

—„Realizarea căminului național pentru evrei este o necesitate indiscutabilă. In această privință poporul evreu, desigur, nu se îndoește de bunăvoința Angliei. Dar nu trebuie să se uite că și evreii au obligația să lupte în acest scop, cu mijloace proprii. Socot ca cea mai prudentă măsură, înțelegerea, pacea și conlucrarea directă între evrei și arabi".

IN PAG. IV-a
ULTIMA ORA

BUSTUL LUI KEMAL

Sculptorul german Wagert a lucrat bustul lui Musta Kemal Pașa, președintele Turciei. Bustul (in clișeul nostru) va fi așezat la legația turcă din Berlin.

DIN TOATA LUMEA

Dictatorul și mama. — Cititorii își mai aduc aminte de nefericita expediție la polul Nord a generalului italian Nobile, când în pustiul de gheață a murit din cauza foametei și frigului valorosul explorator norvegian Malmgreen. A trecut de atunci aproape un an și jumătate. De curând, ca o mingâiere postumă, d. Mussolini a trimis mamei lui Malmgreen o medalie de aur pentru bravura fiului. Tot odată dictatorul italian i-a mai expediat o fotografie, reprezintând grupul complect al nefericiților exploratori. Indurerata mamă a primit darul lui Mussolini și i-a răspuns prin această scrisoare: „Vă mulțumesc mult pentru bunătatea d-vs. Lingă alte medalii ale fiului meu, voiu pune și aceia a d-vs. Și nu voiu plinge. Mama unui asemenea fiu mai poate avea lacrimi?".

Și totuș cît n'au fi plins ochii acestei nefericite mame!

•

Cum ajungi bogat. — Săteanul Todorou din Dewnja (Bulgaria) a săpat zilele trecute o groapă pentru a îngropa un cine. La un moment dat, lopata s'a lovit de un corp tare. Țăranul s'a aplecat și a scos o căldare plină cu monezi din vremea romanilor. Ele sînt din aur, argint și cupru, și cîntăresc în total o mie kilograme. Imediat i s'au oferit țăranului bulgar prețuri considerabile pentru această comoară. Și astfel săteanul va deveni un burghez cu avere. Dramul de noroc...

•

Un film excepțional.— La Chicago (America) s'a reprezintat un film sonor foarte interesant.

Este vorba despre un film de propagandă medicală, bine lucrat. Vocile se aud minunat. La o naștere, de pildă, medicul spune: „Peste o minută, veți auzi țipătul copilului". Câteva clipe și un prunc strigă violent, provocând în toată sala bună dispoziție. Apoi sânt reprezintate alte operațiuni: de cancer, tuberculoză, osteită, etc... Medicul vorbește, explică și publicul învață cum să se păzească de furia bolilor.

•

Greva tăcerii.— Un nou sistem al deținuților. Polonezul Cazimir Sartșkov din Glogan, arestat pentru un delict militar, a declarat greva tăcerei. Orce măsuri aspre s'a luat contra lui, el a rămas mut. Astfel, timp de opt luni de zile, Cazimir n'a scos o vorbă. Deabea, când și-a terminat osânda, a renunțat la mutism. Dacă ar fi continuat, ar fi fost desigur un soț ideal!..

ASPECTE

COMBATEREA FRAUDELOR

Dansul fraudelor continuă cu frenezie pe tot cuprinsul țării; funcționarii mărunți și potentați ai biurourilor capitonate sânt zilnic descoperiți operând în avutul public cu nemiluita, zilnic se sesizează parchetele și toate cabinetele de instrucție au în cercetare cel puțin zece dosare de falșuri și dilapidări.

Perceptori, ofițeri de administrație, șefi de gară, trec prin furcile caudine ale justiției în fie care zi, dând o ultimă socoteală a gestiunii lor veroase și cu toate acestea, vin alții după dânșii cari operează ca în codru, cari prădă și jefuesc averea statului.

Sancțiunile cari se dau sunt probabil însuficiente, devreme ce ele nu au darul examplificării; justiția e prea blândă cu acești hoți de cea mai mizerabilă speță și de aceea justiția nu inspiră nici o teamă defraudatorilor de toate categoriile.

Se impune o lege specială pentru fraude. Se cere, de către cetățeanul chinuit care vede cum scapă hoții de pedeapsă, o lege drastică pe baza căreia justiția să se pronunțe rapid și cât mai sever în cazurile de hoție publică.

Până la reformarea codului penal, care nu știm când se va produce, e nevoie de o lege urgentă în care—fără multe posibilități de discuție și argumentare

(Continuare în pag. II-a)

DOCUMENTE IMPORTANTE

descoperite la Moscova

Din Moscova se anunță că la Academia de științi de acolo s'au descoperit o serie de interesante documente. S'au găsit astfel numeroase scrisori ale poliției secrete țariste, precum și hârtii personale ale țarului Nicolaie și ale fratelui său, marele duce Mihail Alexandrovici. Din aceste documente ar rezulta clar că fostul împărat al Rusiei a prevăzut prăbușirea lui și deaceia a căutat să impună măsuri severe pentru reprimarea comploturilor. Autoritățile sovietice au căutat să tăinuiască aceste scrisori. Din această cauză directorul Academiei care le-a dat publicității, a fost imediat destituit.

FILE DE CARNET

NEA NIȚĂ PĂGUBAȘUL

Nu știu ce dracu să fie, dar pe capul lui Nea Niță al nostru, curg numai belele și supărări. Că dumnealui, în loc să se'nveție minte de câte a pățit și să capete puțină experiență a oamenilor și a lucrurilor, în fiecare zi o nimerește mai bine, ca Eremia cu oiștea în gard.

Se apropie iarna. Ploile și frigul se întețesc și Nea Niță, degeaba își antrenează membrele în vederea alegerilor municipale, aruncând dezordonat cu ele în dreapta și în stânga; zădarnic toarnă pe gât dimineața, câte două țuici fierte; frigul îl pătrunde în scurt timp și-l îndispune toată ziua.

Dar cum budgetul omului este tare împovărat și tare redus, s'a gândit și Nițișor s'o ieie mai bine cu încetul, cumpărând cele trebuincioase pentru îmbrăcămintea de iarnă, ieftin, sau în rate.

In consecință și-a aruncat ochii prin câteva gazete și a rămas încremenit.

O blană 500 lei, o căciulă 80 lei, trei metri ștofă 600 lei, flanele, ciorapi, mănuși, etc, 150 lei și pe deasupra, cădou, la toate fleacurile acestea, 1000 de obiecte folositoare și de prima necesitate; precum pistoale, ceasuri, țigarete. brici, lanț, mașină de drotat, pudră, puf, cerneală. condei, creion, cutii, culori, mărunțișuri, nasturi, ilustrate, gulere, manșete, cravată, perie, peniță, bomboane, căptușală, radier, tabachere, flori artificiale, pioneze și cue purici. O gospodărie, nu altceva.—A scris Nițișor peste tot a expediat parale și s'a trezit cu niște paehețele minuscule, la care a mai plătit odată valoarea drept taxe de expediție.

Dar blana, ce mai blană. Doi metri de ștofă—sac, cu un bilețel la mijloc. Pachetul acesta reprezintă prima rată a comenzei. Costul complect, după notă: 900 lei căptușală blană de oae, 800 lei un guler imitație fină astrahan, 40 lei nasturi, 1200 lei lucru după

(Continuarea în pag. II-a)

„OPINIA"

LITERARA ȘI ARTISTICA

Vorbe...

Humor și căsnicie

Anunțurile de mariaj din ziare au ajuns să formeze o literatură foarte amuzantă. Nici Mark Twain, nici Courteline, poate n'ar fi născocit o proză mai nostimă pentru eroii lor. Anonimii care — vai! — doresc să se căsătorească, toți, dar absolut toți, sânt oameni excepționali!.. Femeile, evident, sânt tinere și frumoase, iar bărbații, buni și inteligenți. Nezestit, văduvele sânt bogate, iar divorțații n'au copii. Și fiindcă posedă asemenea calități, candidații la căsătorie pun adesea și condițiuni. Femeile — așa sânt ele, ironice — caută mai totdeauna „un domn serios". Bărbații, mai puțin pretențioși, cer o mogioară, venitul unei case, sau o sondă de petrol! Dar, incontestabil, cea mai năstrușnică dintre candidate este aceia care a publicat recent într'un ziar un anunț lung, solicitând mâna unui bărbat care să i se sacrifice definitiv și să nu râvnească în toată viața lui vreo altă femeie. Recunoaștem; pretențiunea e foarte onestă. Dar ne întrebăm: când se va căsători doamna în cauză?..

i. b.

...și fapte

Literatura minorilor

La Paris s'a format o interesantă grupare literară. Este vorba de clubul scriitorilor care n'au împlinit încă vrâsta de 21 ani. Aceștia au scos o revistă intitulată „Pana noastră", în care sânt amestecate toate genurile posibile: romantism, simbolism, futurism, parnasianism, etc... Dar ce mai mare senzație a provocat poema unui tânăr de 15 ani, care învață încă în gimnaziu și care evocă viața din haremuri, cu visuri înecate în opium și plăceri carnale. Precocii tineri au format și o „academie literară", unde se inițează reciproc asupra tuturor domeniilor de inspirație. Iar acum fiecare din ei așteaptă câte un premiu. Literatura franceză e în progres!..

La cafenea

Scriitorul german Gerhardt Hauptmann s'a dus într'o zi la cafenea și a comandat:

— „O cafea, dar fără cicoare".

Chelnerul a zâmbit și i-a răspuns sincer:

Prințul de Wales

pentru rochiile lungi

La Bradford (Anglia) a avut loc zilele acestea un mare congres al comercianților și fabricanților de stofe. La acest congres a asistat și prințul de Wales, moștenitorul tronului, care a și luat cuvîntul. Printre altele, prințul a declarat:

—„Am auzit că se proectează o modificare a modei feminine. Un burlac bătrîn n'are dreptul să se mai ocupe de asemenea chestiuni. Dar fiindcă mă găsesc la congresul postăvarilor, îmi pot permite să vorbesc despre lupta ce se dă între rochiile scurte și cele lungi. Eu personal am convingerea că în cele din urmă va învinge definitiv rochia lungă".

SAVANȚII NOȘTRII

11 ANI DE LA MOARTEA LUI VICTOR ANESTIN

S'au împlinit 11 ani dela moartea lui Victor Anestin (5 Noembrie 1918 stil vechi), și urmele lăsate de dânsul în calea spinoasă a științei, au rămas nesterse. Victor Anestin a fost neobositul apostol al popularizării științei și o personalitate marcantă în lumea astronomică. Comunicările sale erau ascultate cu atenție de cei mai mari astronomi ai lumei și discutate în toate cercurile și ziarele științifice.

Atât de interesante erau comunicările lui Victor Anestin, în cât savantul german Berberich directorul almanahului „Astronomischer Iahresbericht" a învățat special limba românească, numai ca să-i poată ceti observațiile pe care le publica în revista „Orion" fondată de dânsul în anul 1907.

Note biografice

Victor Anestin s'a născut în anul 1875 și a fost unul din cei 22 copii ai cunoscutului artist Ion Anestin. Incă din fragedă copilărie l-a preocupat cerul. Negăsind destule cărți de astronomie în românește, studiază pe rând 16 limbii.

Studiind enigma cerului, Victor Anestin, a căutat să inițieze și mulțimea. Deaceia a tradus într'o limbă populară cele mai interesante opere astronomice. El însuși a scris peste o sută broșuri, care au fost și sunt încă gustate de publicul doritor de a cunoaște minunata viață a stelelor.

In acelaș timp în care făcea un adevărat apostolat cu popularizarea științei, publica numeroase studii și observații în revistele din străinătate cum ar fi de pildă „The Nature" din Londra, unde colaborau pe atunci Einștein și Dyson; „L'Astronomie" din Paris; „Monthly Register" din Chi-

(Continuare în pag. II-a)

BON No. 5

Detașând Seria complectă de 30 bonuri, cetitorii ziarului „Opinia" primesc gratuit o poliță de asigurare a Soc. Steaua Românlei, cu amortizare imediată a unei sume de 20.000 lei

Incunoștiințare

Pentru înlesnirea onor. noștri clienți am instalat un **Depozit de Petrol** în **Str. Socola 164**, unde vindem produsele petrolifere cu aceleași prețuri ca și la depozitul nostru central din **Șoseaua Moara de Foc 42** (vis-a-vis de Manufactura de Tutun).

Societatea „Distribuția de Petrol" Iași

SCAUN ANEVOIOS

CEREȚI CUTIA „TYP" CU 3 și 6 DOZE

E. MARYAN.

PURGATIV TYP LAXATIV
CURĂȚĂ, DESFUNDĂ, PLĂCUT și BINE STOMACUL și INTESTINELE

De avut în toate Farmaciile și Drogheriile din România

FACEȚI CUMPĂRĂTURILE
La Magazinul Universal

RATA

strada Gh. Mârzescu 34

Asortat cu : Haine gata, Stofe cu metru, Incălțăminte, Manufactură, Tricotaje, Uniforme școlare Șoșoni, Galoși etc. etc. Vânzarea în **rate lunare** și cu *prețuri convenabile.*

Clinica Bolilor de Ochi
Strada Vovidenie No. 11

Conducerea :

Dr. PH. BLUMENFELD
MEDIC
de
SPITAL

Dr. I. SEGAL-CARITAS
fost șef de clinică al prof. Rochon-Duvignaud Paris, asistent al clinicei oftalmogice dela Facultatea de medicină din Paris.

Boli și operațiuni de ochi. *Cons. 8-10 a. m., 3-6 p. m.*

Parcele! Parcele!

Cu 15 mii lei puteți deveni proprietarul unui teren pentru construcție și gospodărie, de 1000 m. p. la bariera Păcurari pe locul zis „La Sitaru". Teren sănătos, ia 3 minute de tramvai și Toma Cozma.

Apă, lumină, piață, școală în apropriere.

Se vinde orice suprafață cu 15 și 25 lei metrul pătrat, începând de la 500 metri. Plata și în rate. Pentru planul de parcelare și informațiuni:

A se adresa între 7-9 seara d-lui Inginer Schleier, Păcurari 21.

GRILAJE DE FIER { **SOLIDE ELEGANTE, IN ACELAȘ PREȚ ca GARDURI DE LEMN**

Sobe de teracotă . .
Instalații de calorifer
Parchete de stejar .
Faianță de pereți .

Gresie de pardoseli
Tapete pentru pereți
Izolări contra egrasiei și pentru betoane

LA
Biroul de Construcții
Ing. A. KLEPPER
IAȘI, PIAȚA UNIRII

„TEBRIZ" Fabrică de covoare persane Iași, strada V. Stroescu 12 (lângă Notre Dame) Casă proprie

Primește comenzi și vinde covoare orientale, cu prețurile cele mai reduse

CORPUL 4 ARMATĂ
Serviciul Intendenței
PUBLICAȚIUNE No. 82053 b

Se aduce la cunoștința generală că în ziua de 3 Decembrie 1929 ora 10 dimineața, se va ține la Comandamentul Corpului 4 Armată Serviciul Intendenței Biroul Subzistențelor (Palatul Roznovanu), str. Ștefan cel Mare, licitație publică cu oferte închise, pentru cumpărarea a circa 100 vagoane lemne esență tare, pentru ofițeri, invalizi, văduve și orfani de război.

Licitația se va ține potrivit dispozițiunilor art. 72—83 din Legea Contabilității Publice a Statului ofertanții fiind obligați a depune odată cu oferta și garanția legală.

Condițiunile caetului de sarcine se poate vedea la sediul Comandamentului, în orice zi de lucru, în orele de serviciu (8-13).

Seful Serv. Intendenței C. 4 A.
Int. Colonel, Părvulescu

Sala Bragadiru
La 29 Noembrie 1929
ora 9 seara
va avea loc în sala de jos a Berăriei Bragadiru
O CINĂ
dată în folosul Societăților de binefacere
„MARIA A. CATARGI"
și *Asociațiunea femeilor creștine române.*

Vor fi atracții variate și distractive, numere de sensație, serpentine, baloane, etc.

Costul biletului este de 200 lei în care se cuprinde și masa.

BLĂNĂRII

In mod excepțional s'a pus în vânzare pentru sezonul în curs un mare stoc din toate soiurile de blănuri **cu un preț extrem de redus** în magazinul :

„LA PRIMAVARA"
Str. Ștefan cel Mare 16

Onoratul public este rugat să binevoiască a vizita spre convingere

Leibovici și Zvoreșteanu

De vânzare

un teren de 15.000 m. p. situat în șos. Nicolina, pe loc se află și o pivniță.

Terenul se poate întrebuința pentru orice scop.

Doritorii se pot adresa la Moara Nicolina, str. Niicolina No. 67, Iași.

ROMÂNIA
Corpul Portăreilor Tribunal Iași
PUBLICAȚIUNE No. 656
Anul 1929 luna Noembrie ziua 18

Se publică spre cunoștința generală că conform jurnalului Trib. Iași secția III-a No. 9463 | 1929 se va vinde prin licitație publică în ziua de 25 Noembrie 1929 ora 2 p. m. averea mobilă sechestrată cu procesul verbal No. 2909 | 929 dela Dl. Const. Z. Ungureanu din comuna Cotnari, Jud. Iași, la pretenția D-lui N. Cuten din Hârlău, averea compusă din: jumătate garnitură mobilă de pluș cu lemn negru și anume: o canapea, două fotoliuri, șase scaune, o oglindă cu mesuță, o masă, șapte scaune de Marsilia, o etajeră un scrin, o mașină de cusut sistem vechiu cu capac, un scrin cu patru sertare, o noptieră, un bufet suprapus, un deșteptător, o masă ovală, o oglindă de perete, patru așternuturi de lână pe jos, un garderob, un dulap, precum și recolta de vie neculeasă de pe 2 Ha. aflătoare la localitate satului Horodiștea, pendinte de comuna Cotnari Județul Iași.

Vânzarea se va face în comuna Cotnari județul Iași, domiciliul debitorului pe bani gata și în asistența notarului respectiv.

Șef Portărel, C. Gușă
Secretar, Indescifrabil

Ziarul „Opinia" se găsește până la ora 1 noaptea la Regia de sub Hotelul Traian.

Un prezicător „carlist"
CONDAMNAT DE JUSTIȚIE

Am anunțat la timp că prezicătorul Nicolae Teodorescu din Constanța a lipit afișe pe stradă, îndemnând populația la revoluție și cerând readucerea prințului Carol.

El a fost judecat și condamnat la șapte luni închisoare. După pronunțarea sentinței, Teodorescu a insultat în ședință pe magistrați. Imediat a fost judecat din nou și pedeapsa i-a fost sporită la un an și 7 luni închisoare.

„OPINIA"
LITERARA ȘI ARTISTICA

(Continuarea din pag. I-a)

— „Cum? domnul meu, doriți să beți apă chioară?"

Precizăm : acest fapt pe care Hauptmann l-a povestit deabea acum, s'a întâmplat în timpul războiului. Și atunci gluma putea să fie în fond cel mai curat adevăr.

Diferite știri

— *La București* a apărut o revistă foarte mică. Ea se și intitulează „Revista liliputană" și este condusă de un tânăr publicist M. Roșianu.

— *Poetul* Al. T. Stamatiad a scos un volum de poezii religioase intitulat „Pe drumul Damascului".

— *Un grup* de numeroși scriitori ruși au plecat din Rusia, neputând suporta rigorile regimului sovietic. Pentru ideile lor anti-bolșevice, li s'au intentat procese aspre, iar judecătorii repetau mereu : „N'avem nevoie de intelectuali!"

Anecdote

— Pentru ce îl urăști așa de mult pe Ionescu?

— El a fost logodnicul soției mele.

— Ei, și?

— Și, dobitocul, a rupt logodna.

*

— Ei, cum merge cu căsătoria?

— Numai o singură dată m'am certat cu soția mea.

— Atunci e o căsnicie splendidă. Și când v'ați certat?

— Când am divorsat.

*

— Mama ta nu se ceartă cu tatăl tău?

— Niciodată. Când vrea ceva, mama spune o singură dată... și atâta tot l...

Bibliografie

A apărut *„Arhiva"* anul XXXVI (1929), No. 3 și 4, sub direcția d-lui Prof. Ilie Bărbulescu, cuprinzând variate și interesante studii și comunicări, precum și multe recenzii ale unor cărți românești și străine.

Studii : *Ilie Bărbulescu ;* Individualitatea limbii române și elementul slav; *Th. Holban ;* Boerii lui Mihai Viteazul ; *Margareta Ștefănescu,* Codex Dragomirnensis; *C. Kogălniceanu,* Românii de dincolo de Carpați sub dominațiunea Ungurilor; *Lucian Predescu,* Familia Hajdăilor.

Comunicări : *Ilie Bărbulescu,* Un aer de la Alexandru Lăpușneanu și domnița Ruxanda ; *Margareta Ștefănescu :* Contribuțiune la Istoria Literaturii românești moderne; Un rotacism; Dare de seamă asupra congresului filologilor slavi la Praha ; *Th. Holban :* Despre mânăstirea Secul ; Două cuvinte specifice Moldovenilor ; *Lucian Predescu :* Două tipărituri necunoscute ale diaconului Coresi.

Recenzile sunt semnate de d-nii Iorgu Iordan, P. Constantinescu-Iași, Gr. C. Ștefănescu, Th. Holban, N. A. Cogdan, D. Găzdaru și Marg. Ștefănescu.

FILE DE CARNET

Nea Niță păgubașul
(Continuarea din pag. I-a

masură, 500 lei supliment de stofă etc. I-a venit rău stimabilului. Cu hainele tot așa, iar căciula era din blană de cal și flanele puteau servi drept sită pentru făină.

Singura consolare a banilor zvârliți în vânt, o căuta acum Nea Niță, în cele 1000 obiecte uzuale, și de prima necesitate cari oricum l-ar fi despăgubit. Găsi un foarfece de tablă, o scrumieră de lemn, un pistol cu petițe și trei cărți poștale ilustratate. Restul obiectelor totalizau : 300 cue de gard, 200 ace fără gămălie, 200 ace cu gămălie, 100 nasturi ordinari, 100 ace de cap și 94 de puineze. În total 1000 de obiecte uzuale și de prima necesitate.

Intâlnindu-mă ieri pe stradă, Nea Niță m'a rugat, cu lacrămi în ochi să dau publicității aceasta ne mai auzită păcăleală, cerându-mi totodată și un sfat :

— Păi stimabile, ce sfat mai vrei? Ai bani de aruncat? aruncă-i! Și dacă pe viitor câteva mii de lei te mai supără prin buzunare, la vreme de iarnă, cumpără-ți o bicicletă mai bine, decât obiecte uzuale și de prima necesitate!

I. FR. BOTEZ

Cumpărați timbrul antituberculos; contribuiți prin aceasta la întărirea neamului.

Repertoriul Teatrului Național

Joi 21 Noem. (matineu) *„Niță, Nuță și Lăbuș"* (Teatru pentru copii), *Joi 21 Noem.* (seara) „Heidelbergul de Altădată", *Sâmbătă 23 Noem.* „Liliom", *Duminică 24 Noem.* (matineu) „Iluzia Fericirii", *Duminică 24 Noem.* (seara) „Heidelbergul de Altădată", *Marți 26 Noem.* (premieră) „Prometeu".

Atac banditesc lîngă Tg. Frumos
— *Un comerciant bătut și schingiuit* —

Tg. Frumos 20.—Un îndrăzneț atac la drumul mare s'a săvârșit Duminică noapte spre Luni dimineața pe șoseaua Tg. Frumos-Baltați, în următoarele împrejurări :

Comerciantul Segall din localitate care pornise Luni dimineață pe la orele 4 cu o căruță încărcată cu marfă în valoare de aproape douăzeci mii lei, a fost atacat în apropiere de Baltați de indivizi mascați care l-au maltratat grav, luându-i căruța cu cal și cu tot ce se afla în ea.

Câțiva călători care treceau pe acolo Luni dimineața, l-au găsit pe comerciant în șanț cu numeroase leziuni la corp.

Comerciantul Segal, a fost în grabă transportat la spitalul din Tg. Frumos, unde s'a înștiințat imediat poliția care prin d. comisar F. Arsene a deschis o anchetă pentru descoperirea banditilor, care se par că sunt chiar din localitate.

*

Furt.—Luni dimineață la ora 7 un individ rămas necunoscut, s'a introdus în debitul vadanei Fișel, de unde a sustras 3000 lei și marfă în valoare de peste zece mii lei. Fiind surprins în mijlocul operației, el a luat-o la fugă, reușind să dispară. Cercelările continuă pentru descoperirea autorului.

M. BORIS

ASPECTE

Combaterea fraudelor
(Continuarea din pag. I-a)

să se prevadă munca silnică pentru mânuitorii criminali ai banului public și în acelaș timp un regim penitenciar special de aspru pentru condamnații din această categorie, regim care astăzi e rezervat numai condamnaților politici.

Țara se sufocă sub jafuri și fraude. O incorectitudine fără limite domnește în toate administrațiile publice și de nicăiri nu vine speranța măcar a unei îndreptări, a unei posibilități de corectare.

Singura soluție este cazna, pedeapsa fără milă și cît mai repede aplicată, pentru că astfel vom ajunge să nu mai avem nici un respect pentru autoritate, nici un respect pentru statul îngăduitor prea mult față de funcționarii veroși.

Prestigiul statului cere cu insistență o legislație specială în privința fraudelor.

G. SPINA

INFORMAȚIUNI

x AVORT MORTAL.—Poliția locală cercetează reclamația cofetăristului Gh. Murguleț, care se plânge contra unei moașe din cartierul Tătărași, acuzând-o că i-a ucis soția în urma provocării unui avort.

x *Crimă în automobil*—Parchetul de Neamț a fost înștiințat că funcționarul Ion Luca din Cracăul Negru, fiind într'un automobil și certându-se cu șoferul Ion Lungu, l-a lovit cu un cuțit în gât pe șoferul. In stare gravă, acesta a fost internat în spital.

x Comerciantul Nusem Șmilovici din Botoșani str. Elizabeta, a reclamat Parchetului de Iași, că sora lui în etate de 18 ani, a dispărut de acasă și este reținută de membrii organizației Hehaluț din str. Păcurari.

x Lucrătorul Florea Paviliuc, pe când lucra în pădurea Asan (Neamț) a lovit cu toporul într'un copac, în scorbura căruia se afla un șrapnel rămas din timpul războiului. Acesta explodând, lucrătorul a fost ucis pe loc.

x Parchetul tribunalului a arestat eri pe Gh. Ciobanu, directorul cooperativei din Miroslava, acuzat că simulând o spargere a casei de bani, și-a însușit o mare sumă a cooperativei.

x D. Demostene Botez a fost numit avocat onorific al Teatrului Național, post ocupat până acum de d. prof. Eugen Herovanu.

x Curtea cu Juri judecă mâine procesul de dare de foc intentat comerciantului Iosef Abțug din str. Bratianu.

El este acuzat de a-și dat foc locuinței.

x Doctorul **BRENER** *specialist mamoș*, boli de femei, consultații de la 2 până la 6 p. m.

x Membrii cercului didactic al școalei Normale „Vasile Lupu", au fost convocați pentru mâine după amiază la ora 6, pentru a discuta chestiunea salarizării.

x Tribunalul comercial judecând ieri cererea de faliment introdusă contra d-lui Adelsberg din str. Ștefan cel Mare, de către judele sindic al falimentului Băncii Centrale, pentru neplata acțiunelor subscrise la fondarea acestei bănci, a admis dovada cu martori și acte spre a se constata dacă d. Adelsberg este sau nu comerciant.

11 ani de la moartea lui Victor Anestin
(Continuarea din pagina I-a)

cago, „Astronomischer Iaresbericht" din Berlin etc.

Studiile sale asupra Căii Lacteie au atras atenția întregei lumi asupra lui; comentariile asupra acestui studiu au fost însoțite de note elogioase și pline de admirație pentru savantul român.

Cu toată aceste succese, Victor Anestin a fost un om foarte modest. Statul nu l-a ajutat cu nimic. Ducea o viață de mizerie. Observațiile astronomice le făcea cu o lunetă mică așezată pe acoperișul locuinței sale. Deși neînțeles și neîncurajat de nimeni, el a continuat să lucreze pentru binele mulțimei.

In 1907 fondează „Societatea astronomică română" cu care începe o laborioasă activitate, al cărei rezultate le publica în revista „Orion" pe care o întreținea cu multă greutate. Nu avea de cât 200 cetitori, dar în toată lumea nu existau pe atunci mai mult de 11 reviste astronomice.

Un studiu celebru

In lumea astronomică își fixează, Anestin, definitiv locul prin admirabilul său studiu asupra cometei Haley pe care l-a publicat în revista „English Mechanie" din Londra, în anul 1910.

Pe atunci pământul urma să treacă prin coada cometei Haley în noaptea de 6 Maiu 1910. Victor Anestin a făcut precizări asupra inundațiilor ce aveau să urmeze acest eveniment. Comunicarea lui Anestin s'a împlinit în tocmai. In anul acela și în cei următori, groaznice inundații s'au întâmplat pe tot pământul.

*

Incurajat de acest succes, Victor Anestin continuă să lucreze mai departe. In anul 1912 înființează „Ziarul științelor populare". Tot în același an, împreună cu docturul Istrate, a înființat o Universitate populară, ale cărei cursuri erau frequentate de foarte multă lume.

In anul următor, continuând popularizarea astronomiei pune bazele societății „Prietenii științei". Cursurile predate de dânsul și de profesorul Țițeica la această societate, erau ascultate de mai bine de o mie muncitori.

Tot pentru același scop a înființat în anul 1915 o bibliotecă „Știință pentru toți" la Câmpina.

In anul 1918, pe timpul ocupației germane, Victor Anestin se îmbolnăvește grav. Neagra mizerie în care trăia nu-i permitea nici măcar să-și caute de sănătate. Pe patul de suferință pune bazele, împreună cu prietenul său dr. Călugăreanu, revistei „Știință pentru toți". Sfârșit de boală, însă, Victor Anestin moare curând în vrâstă numai de 42 ani.

Prin dispariția lui, Romînia a pierdut un om care a adus cele mai mari servicii țării, punînd în contact massele populare cu problemele științei. Comemorarea morții lui Anestin, ar trebui să fie un îndemn pentru ridicarea neamului prin cultură.

Maurel Săveneanu

x **Obesitatea se tratează cu cel mai mare folos,** — urmând o cură cu apă de Breazu.

Aventurile unui falş medic şi avocat

în Iaşi şi alte oraşe din Moldova

Am anunţat acum două zile că poliţia a capturat o nouă bandă de spărgători în localitate, care a dat mai multe lovituri. După arestarea a trei complici şi a gazdei, poliţia a intensificat investigaţiile pentru prinderea şefului bandei care se ştia că este un periculos spărgător.

După două zile de cercetări, ieri a fost arestat un domn bine îmbrăcat, cu palton negru cu blană, cu servieta subsuoară şi care nu era altul decât vestitul Spiridon Costin zis Turbea, şeful bandei care a săvârşit spargerile dela locuinţele d-lor dr. Alexandrescu, administrator financiar Florescu, prof. Bejenaru etc.

Ceilalţi doi complici se numesc V. Alexandrescu şi Ion Crudu, iar gazda, femeia Paraschiva Păduraru din şoseaua Moara de Foc şi toţi sunt arestaţi la brigada de urmărire.

Cine este Turbea

Căutându-se cazierul lui Spiridon Costin zis Turbeă, s'a constatat că el a suferit şi condamnări, având la activul său lovituri nu numai în Iaşi. ci şi în mai multe oraşe din Moldova.

Astfel la Iaşi este cunoscut sub numele adevărat de Spiridon Costin, la Botoşani Ion Chinezu, la Dorohoi Ştefan Popescu, la Vaslui Turbea şi aşa mai departe.

Acest răufăcător dăduse o lovitură şi la Chişinău, fiind urmărit concomitent de toate poliţiile.

Falş avocat şi medic

Datorită faptului că mergea totdeauna bine îmbrăcat, Turbea a reuşit să comită câte-va escrocherii, dându-se drept medic sau avocat.

Astfel odată s'a prezentat unor cetăţeni care aveau nevoie de asistenţă medicală, drept medic şef al spitalului Sf. Spiridon; iar alte escrocherii le-a săvârşit ca avocat.

El reuşea totdeauna să se sustragă urmărilor poliţiei, datorită faptului că se deghiza: odată era tânăr şi ras; altă dată bătrân cu barbă.

Poliţia fusese informată că Luni Turbea a luat drumul spre Bălţi şi deaceia un comisar a fost trimis în Basarabia pentru a-l prinde.

*

Ieri însă şeful de bandă a putut fi zărit în localitate şi după o prealabilă confruntare cu fotografia dela cazier, constatându-se că „domnul cu palton blănit servietă şi baston cu mânerul aurit" nu este altul de cât Spiridon Costin zis Turbea, el a fost arestat şi înaintat Brigăzii de urmărire.

După cercetările făcute în cursul nopţii, au fost găsite şi unele lucruri provenite din furtul dela d. dr. Alexandrescu.

Cercetările continâ.

Rep.

Lupii în judeţ

Plutonierul Guzumaş, şeful postului de jandarmi Sineşti-Iaşi, care a sosit astăzi dimineaţă în localitate, a adus la cunoştinţa legiunei de jandarmi, că pe când venea astă noapte spre oraş, împreună cu săteanul D. Haralamb din com. Brăieşti-Iaşi,—doi lupi au apărut din pădurea Sineşti, atacând pe drumeţi.

Făcând un foc, lupii au dispărut, iar călătorii şi-au putut continua drumul. Rep.

Un arestat evadează

făcând pe bolnavul

Piatra Neamţ 20. — O îndrăzneaţă evadare a fost adusă la cunoştinţa parchetului.

In închisoarea locală, se află arestat un periculos spărgător Gh. Dedeagu.

In ultimele zile acesta prefăcându-se bolnav, a fost internat în spitalul comunal şi pus sub pază.

Dedeagă, profitând eri de faptul că santinela aţipise, a ieşit tiptil din odae şi spărgând un geam, a sărit în stradă şi a dispărut.

Ştiri poliţieneşti

In str. Carp, în dreptul casei No. 3, a fost găsit lepădat un copil de sex feminin, îmbrăcat în hăinuţe scumpe.

— Prin deschiderea geamului locuinţii d-rei Paulina Totu din str. Aurora, s'au furat lingerii şi haine.

— Brutarul Leiba Abramovici s'a plâns poliţiei că flăcăul Gh. Ciriuşcă care a fost în serviciul său, a dispărut furându-i 3000 lei.

— A fost pusă în urmărire femeia Natalia Merinte, care şi-a părăsit concubinul ei din str. Zugravilor, lăsându-i amintire fructul dragostei lor, un copil de un an.

— D-na Natalia Mihailescu din şos. Ţuţorei 54, find în piaţa Halei, a fost victima unui hoţ care i-a furat banii şi actele ce le avea asupra ei.

— A fost pus în urmărire tânărul Mihai Poliac de 18 ani, pentru spargerea tarabei d-lui N. Ionescu din Piaţa Halei, de unde a furat 2800 lei şi un revolver.

— Poliţia caută urmele necunoscuţilor care spărgând uşa cizmăriei N. Hulubaş din Bul. Ferdinand, a furat o mare cantitate de încălţăminte. REP.

INFORMAŢIUNI

x D. Petre Andrei, vice preşedinte al Camerei, s'a înapoiat aseară în Capitală, odată cu numeroşi parlamentari ieşeni, spre a participa la importanta şedinţă de astăzi a Camerei, când se va alege un vice preşedinte basarabean între d-nii Pelivan şi Ion Codreanu.

x D. ajutor de primar G. Bărgăuanu continuă ancheta asupra neregulilor cu parcelele comunale, adunând un interesant material, după care va înainta un amănunţit raport d-lui Cananău.

x Intru cât congresul liberal, care urma să aibă loc în Capitală, a fost amânat pentru mai târziu, congresul de Joi din localitate va lua o amploare neprevăzută.

Declaraţiunele pe care fruntaşii liberali le vor face, cu această ocazie, vor capata o deosebită semnificaţie.

x *Procesul unui avocat.*—Curtea de apel din Iaşi a judecat ieri procesul avocatului Hermeliu din Vaslui. Acesta este acuzat de falş şi substituire de persoane.

In primă instanţă, el a fost condamnat la închisoare. In apel, acuzatul a fost apărat de d-nii av. Petrache Sion şi P. Pogonat. I se impută avocatului Hermeliu de a fi corectat un act emanat dela Consilieratul agricol şi prin aceasta corectură a fost posibil ca clientul său să-şi vândă o parcelă de teren.

Curtea se va pronunţa Vineri.

Nu trimeteţi nici o scrisoare fără timbru antituberculos. In Franţa, din vânzarea lui s'au adunat milioane. Oare în România nu putem face tot aşa. ?

x *Congresul I. O. V.* — Mâine Joi 21 Noembrie are loc la Bucureşti congresul I. O. V., ca semn de protestare în contra guvernului pentru neajunsurile provocate în ultimul timp invalizilor şi orfanilor.

Astfel orfanilor, deşi sunt scutiţi de taxe şcolare, li se percep aceste taxe de către comitetele şcolare. Invalizilor li s'au suprimat carnetele de liber parcurs pe C. F. R., iar prin revizuirea carnetelor de pensii, se reduc pensiile ofiţerilor.

x *Deschiderea cursurilor universitare* s'a făcut în anul acesta, la difetitele facultăţi din localitate cu o deosebită îngrijire.

Pretutindeni, se observă o mare nfluenţă de studenţi şi o mare însufleţire de profesori.

La facultatea de drept. sălile au devenit cu totul neîncăpătoare, pentru importantul număr de studenţi, în special în anul preparator, care se prezintă în mod regulat la cursuri.

Lecţia de deschidere. pe care d. Zane a fost nevoit, din cauza marei afluenţe a o ţine în aulă, a constituit o adevărată delectare pentru auditori.

x BISERICEŞTI. Diaconul Mihai Gheorghiu dela mânăstirea Agafton, a fost hirotonit şi numit preot pe seama parohiei Brehuieşti-Botoşani.

— Deasemenea a fost hirotonit şi numit preot la Voroveşti-Iaşi teologul Vasile Botez.

— Enoriaşii parohiei Galu-Neamţ au contribuit cu suma de aproape o sută mii lei, pentru facerea şi înfrumuseţarea bisericei din acea parohie.

x Trenul de marfă 6903, pe când manevra în staţia Gh. Buzdugan (Bacău) a surprins pe frânarul Pascu Mihai, omorându-l pe loc.

x D. prof. D, Boroienescu, inspector la ministerul cultelor, a fost ieri în localitate. D-sa a inspectat seminarul „Veniamin", rămânând perfect mulţumit şi exprimând felicitări directorului şi Corpului didactic.

Cu expresul de 9, d. Boroienescu a părăsit Iaşul.

x Foarte multe studente de la Universitatea locală, cerând să între în căminurile de studente, plătind lunar suma de 2000 lei, pentru toată întreţinerea, de la 1 Decembrie a. c. se va deschide un nou cămin de studente, în fvastele case ale d-lui dr. Ştefănescu-Galaţi, astezi proprietate d-lui dr. Gh. Botez.

x Apreciatul pictor N. Panciu îşi deschide anuala expoziţie de pictură în sala Braşcu la 22 Noembrie crt.

Inspecţiile d-lui general Manu

D. general Manu, noul comandant al Corpului 4 de Armată, continuând inspecţiile unităţilor militare din garnizoană, a inspectat ieri Batalionul 4 Administratativ de sub comanda d-lui colonel Roiu Ioan.

A f st inspectată Manutanţa, care alimentează cu pâine întreaga garnizoană şi care este pusă sub administraţia d-lui lt. Rusu. D. Colonel Roiu a dat lămuririle neces re, arătând condiţiunele în care se fabrică pâinea.

De aici d. general Manu a trecut la Atelierul de Confecţie, pus sub conducerea d-lui căpitan Eugen Ionescu, unde s'a interesat de condiţiunele în care se efectuează îmbrăcămintea, precum şi de starea de higienă a atelierelor.

D. General Manu a rămas pe deplin satisfăcut de această înspecţiune pentru care a exprimat mulţumiri d-lui Colonel Roiu, care conduce Batalionul Administrativ al Corpului nostru de Armată.

REP.

Ca la cinematograf...

Un hoţ urmărit pe acoperişul caselor

O îndrăzneaţă încercare de spargere se cercetează de poliţie. In cursul nopţii de ieri, servitorii d-lui dr. Cerchez din str. Lăpuşneanu au auzit zgomot de paşi în podul casei. Intrând în pod, au zărit un individ care tocmai căuta să pătrundă în casă prin deschiderea uşei podului.

Servitorii dând alarma, hoţul a fugit pe acoperiş pentru a dispărea. Servitorii s'au luat după el şi cu ajutorul poliţiei, au reuşit să-l prindă.

Asupra hoţului s'a găsit o însemnată cantitate de praf de puşcă şi mai multe arămături.

El se află arestat.

Furt la o moşie

IN MOGOŞEŢTI-IAŞI

Un îndrăzneţ furt a fost comis astă noapte la moşia d-lui Mişu Kliger din Mogoşeşti-Iaşi.

Mai mulţi răufăcători, au pătruns prin spargerea unui perete, într'o magazie, de unde au furat o însemnată cantitate de cereale precum şi unelte agricole,

Hoţii au mai luat un cal du ă care au dispărut.

Fiind înştiinţaţi, jandarmii au început cercetările, reuşind să prindă pe unul din autori. El este individul C. Scripnic din Orhei, care era servitor la d. Kliger.

Acesta în complicitate cu alţi talhari, a comis furtul.

Cercetările continuă pentru descoperirea celorlalţi hoţi.

x La răceli, junghiuri, dureri de picioare întrebuinţaţi cea mai bună fricţiune : „Carmelita".

Depozit: Farmacia Pollak, str. Ştefan cel Mare.

In memoria lui Gh. Gh. Mârzescu

Textul plăcii comemorative

Mâne dimineaţă la ora 9 jum. înainte de deschiderea congresului liberal va avea loc solemnitatea aşezărei unei plăci comemorative la casa din str. Carol în care a locuit defunctul ministru ieşan Gh. Gh. Mârzescu.

Iniţiativa aceasta se datoreşte d-lui prof. Gh. I. Brătianu, şi la desvelirea plăcei vor lua parte pe lângă reprezentanţii autorităţilor iaşului, toţi fruntaşii liberali dela centru şi delegaţii care sosesc mâne în localitate.

*

Iată textul gravat în litere de aur pe această placă:

„Aici a locuit strălucitul fiu al Iaşu ui

GH. GH. MÂRZESCU

Născut 4 Iulie 1876—mort 12 Mai 1926

Sfetnic al Tronului în guvernul care a purtat războiul întregirei Neamului.

Primar al Iaşului: 27 Aprilie 1914—11 Decembrie 1916 Ministru la departamentele: Agriculturei şi Domenii—Decembrie 1916—8 Februar 1918: Interne: 3 Decembrie 1918—27 Noembrie 1919.

Muncă, Sănătate Publică şi Ocrotiri Sociale: 7 Ianuarie 1922-30 Octombrie 1923 Justiţie, 30 Octombrie 1923-30 Murtie 1926.

*

Pe placă s'au mai săpat următoarele cuvinte extrase din discursul funerar rostit la Iaşi de fostul prim ministru I. I. C. Brătianu în ziua înmormântărei lui Gh. Gh. Mârzescu:

In acest oraş al marelor amintiri, casa lui Mârzescu evocă trudele fără de seamăn şi credinţa fără şovăire. In jurul căminului sau se strângeau oamenii politici pe care nu-i clătinaseră urgia vremurilor vrăjmaşe, şi aici formulau organizarea României Mari care ştiau că trebuie să fie.

Mare a fost partea lui Mârzescu la formularea acestor reforme cari astăzi alcătuiesc însăşi temelia constituţională a statului întregit.

Aparate automate

pentru francarea scrisorilor

Banca Moldovei din localitate şi-a introdus aparale automate de francare a corespondenţei.

Banca nu mai aplică mărci pe plicuri, ci cumpără tichete de 50.000 lei, pe care le aşează în acest aparat.

Scrisorile sunt apoi francate automat de această maşină, care aplică deodată 3 stampile:

A Băncii Moldovei cu numărul scrisorei expediate, a oraşului unde a fost expediată cu data expedierei şi a treia stampila simulează un timbru cu valoarea mărcei ce se aplică pe scrisoare.

Cum banca expediază zilnic circa 2000 scrisori, maşina constitue o economie apreciabilă de timp şi muncă.

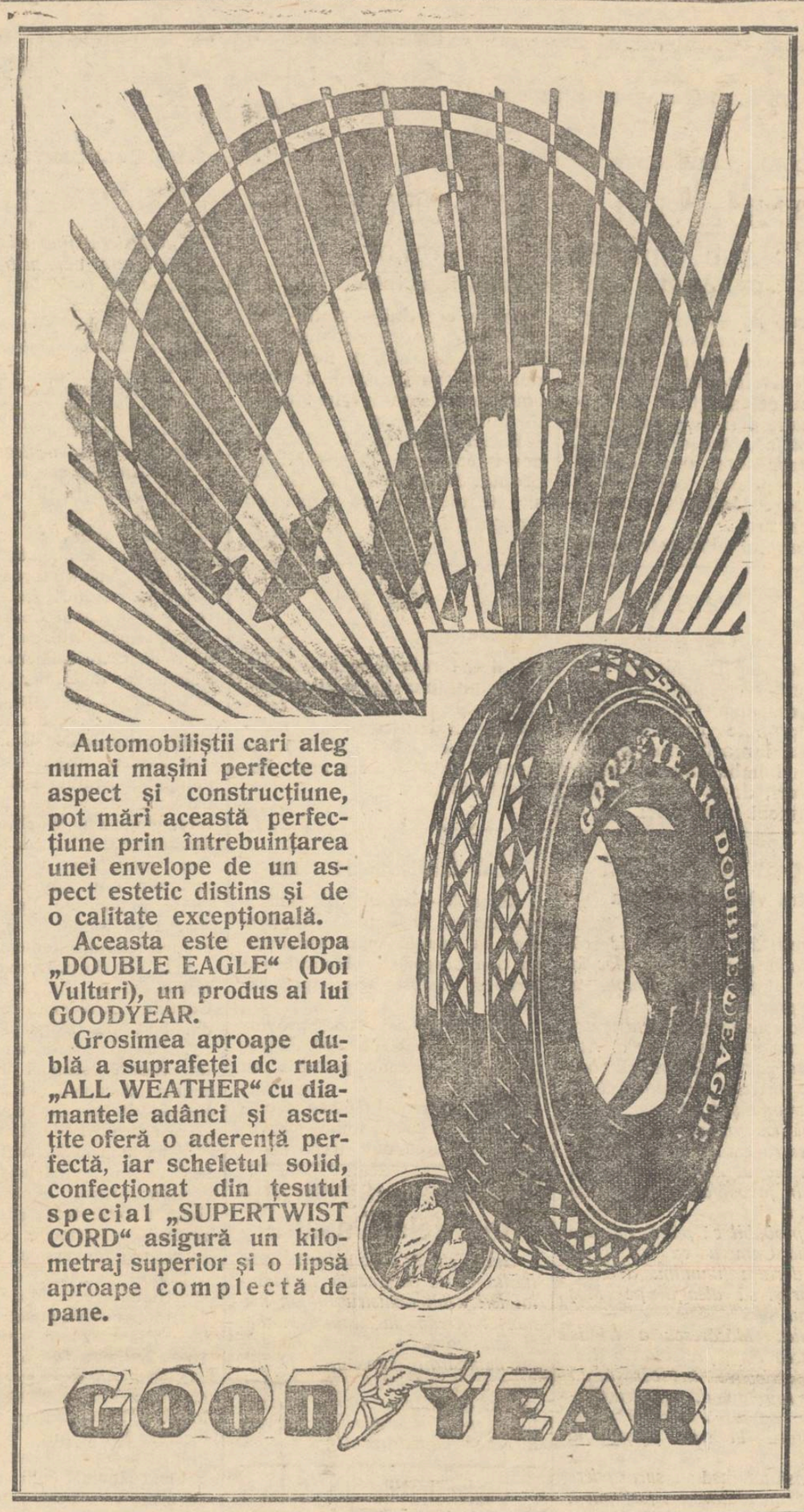

Automobiliştii cari aleg numai maşini perfecte ca aspect şi construcţiune, pot mări această perfecţiune prin întrebuinţarea unei envelope de un aspect estetic distins şi de o calitate excepţională.

Aceasta este envelopa „DOUBLE EAGLE" (Doi Vulturi), un produs al lui GOODYEAR.

Grosimea aproape dublă a suprafeţei dc rulaj „ALL WEATHER" cu diamantele adânci şi ascuţite oferă o aderenţă perfectă, iar scheletul solid, confecţionat din ţesutul special „SUPERTWIST CORD" asigură un kilometraj superior şi o lipsă aproape completă de pane.

GOODYEAR

INSERŢIE 1)

Domnule Director,

Prin presenta vă rog respectuos să binevoiţi a dispune publicarea alăturatei scrisori deschise, adresată D-lui Ilie Mendelsohn, pentru care vă mulţumesc anticipativ.

Domnule Ilie Mendelsohn

Un prieIen intim al D-vs, şi candidat la Comunitate pe lista No. 1, listă pe care candidaţi şi D-vs, mi-a dat primele două exemplare din „Curentul Evreiesc". Totodată mi-a cerut să-i comunic părerea asupra conţinutului lor.

Cetind cu atenţiune aceste foi, am găsit nişte cuvinte şi expresii triviale cari numai a unui ziarist nu pot fi.

Vă întreb pe D-vs. dacă aprobaţi să fie insultaţi oameni de bine, donatori şi intemeietori de aşezăminte cum sînt fruntaşii evrei, cari candidează la alegerea Comunităţii pe lista No. 2, ca: S. O. Groswald, Iosef Getzler, Isac A. Gheltzer, Carol Drimer, Şaie Steinberg, etc. cari o viaţă întreagă au donat şi donează la diferite Instituţiuni filantropice, cărora le-au asigurat întreaga lor avere.

Este ştiut, Domnule Mendelsohn că D-vs. ca Epitrop al Spitalului Israelit n'aţi lucrat nimic pentru Spital, de 6 ani de când sunteţi Epitrop.

Tot aşa sunteţi membru la „Chevra-Chedoşa". Nimeni nu v'a văzut vreodată acolo, făcându-vă datoria, apărând pe cei nenorociţi, având grijă ca lucrnrile să meargă pe dreptate.

Totuşi atacaţi pe aceia cari muncesc la Spital, pe ceia cari muncesc la toate Instituţiunile. Cine v'a văzut vre'odată interesându-vă de bunul mers al Instituţiilor ?

Când a'ţi căutat vre'odată ca aceste Instituţii, al căror Epitrop sunteţi de ani de zile, să satisfacă nevoile populaţiunei evreieşti şi în special ale populaţiunei nevoieşe ?

A'ţi deţinut zadarnic ani de zile, fotoliul de Epitrop. N'aţi servit pe nimeni în calitate de Epitrop. N'aţi ajutat nici Instituţiile.

A'ţi lăsat ca Spitalul Israelit să fie închis ani de zile fără ca să fi făcut nimic ca el să fie redeschis mai repede spre folosul bolnavilor şi săracilor.

Astăzi ziarul D-vs. critică în chip trivial pe aceta cari muncesc şi au muncit şi care lasă Spitalului milioane.

Atacaţi Spitalul Israelit în toate ocaziunele, cânt unul dintre candidaţiii listei No. 1 este chiar Vice-Preşedinte al Spitalului. Vă întreb pe D-vs: Astfel de manopere vă fac fac cinste, Domnule Ilie Mendelsohn ?

Obligaţi să scrie pentru „Curentul Evreiesc" pe un funcţionar sărac al Comunităţei. Aceasta poate să vă ajute ceva la alegeri ? După mine vă strică mai mult decât vă ajută. Tăcerea D-vs însamnă aprobarea pentru conţinutul foaiei de mai sus.

Este foarte trist, că D-vs, care vreţi să fiţi Preşedintele unei Comunităţi Israelite la Iaşi, unde va trebui să apăraţi interesul obştei, insultaţi oameni de valoare, cu un trecut moral frumos şi cari au în urma lor un activ bogat în fapte folositoare obştei.

După mine, aceia cari au patrouat şi redactat insultele din „Curentul Evreiesc", cari numai evreiesc nu este, ar fi mai bine să urmeze o şcoală de corecţie.

Pe D-vs, vă fac răspunzabil, ca autor moral, de toate insultele aduse oamenilor de mai sus, până când nu veţi comunica printr'o gazetă locală, că nu aprobaţi tot conţinutul „Curentului Evreiesc".

D-vs, comunicaţi prin sus zisa foaie, programul plin de promisiuni, pe care îl veţi pune în practică când veţi fi ales la Comunitate. Vă întreb pe D-vs,: Dece nu aţi lucrat până acuma astfel ca să fie mulţumită populaţiunea evreiască ieşană ?

Nu umblaţi cu promisiuni mari şi cu vorbe lungi. Mai degrabă trebuia un bilanţ al Comunităţei, care să cuprindă sumă cu sumă, toate cheltuelile ce a-ţi făcut. Bilanţul trebuia să fie trimis fiecărui membru al Comunităţei şi publicat într'o gazetă independentă.

D-vs, găsiţi de cuviinţă, să comunicaţi ca să vie fiecare evreu la Comunitate să examineze bilanţul. Când venim la Comunit. găsim uşile închise. Este foa regretabil, şi sistemul insultelor sistemul uşiilor închise.

I. BEMBASAT

1). Ziarul nu răspunde de cele cupri în această rubrică.

ULTIMA ORĂ

PLANUL UNUI STAT CENTRAL
sub dinastia Habsburgilor
O coaliție naționalisto-fascistă

Belgrad 20.—Presa jugoslavă publică amănunte senzaționale despre planul unei colaborări a Heimwehrului austriac cu cel maghiar, cu fasciștii italieni și cu organizația germană a „căștilor de oțel", în vederea unei mari lovituri politice pentru constituirea unui stat central subt dinastia de Habsburg.

Indrăznețul plan este sprijinit de creștinii-sociali austriaci în frunte cu fostul cancelar monsegniorul Seipel. Ideia este susținută și de oficialitatea maghiară, în special de ministrul Van.

Presa din Belgrad crede că acest plan este în special îndreptat împotriva Jugoslaviei și este alcătuit de acord cu emigranții croați.

Ofensiva armatei rusești
la granița chineză

Londra 20.—Din Mandciuria se anunță că pe întregul front trupele rusești au luat ofensiva.

Aeroplanele bombardează regiunea, iar artileria a susținut un bombardament de zece ceasuri, după care a început atacul infanteriei.

Calea ferată a fost distrusă pe o lungime de 30 kilometri. Legăturile telegrafice și telefonice sânt întrerupte. O coloană rusească de 40.000 oameni se află în marș spre Pogranicinaia.

Lupta de astăzi
pentru vice-președinția Camerei

București 20. — Se știe că astăzi după amează are loc la Cameră alegerea de balotaj a doi vice-președinți.

Un loc este rezervat pentru ardeleni, care vor susține pe d. Aurel Lazăr. Iar un loc pentru basarabeni, la care candidează d-nii Ion Codreanu și I. Pelivan.

Blocul basarabean a fost convocat pentru astăzi la o consfătuire, în scopul de a se manifesta deschis în favoarea lui Moș Ion Codreanu.

Este probabil că până în cele din urmă Camera va trebui să aprobe dorința unanimă a basarabenilor și să aleagă pe Moș Codreanu.

D. Gică Măcărescu a trimis d-lui Ciceo Pop, președintele Camerei, o scrisoare în care arată că ar fi rugat pe d. ministru Costăchescu să nu i se mai susție candidatura la vice-președinția Camerei.

A constatat însă cu surprindere că totuș candidatura i-a fost pusă. D. Măcărescu roagă să i se retragă candidatura la alegerea de balotaj de astăzi.

Un hydroavion romîn
se prăbușește la Constanța

Constanța 20. — Un hydroavion tip Sovoia din grupul de aviație Mamaia, a căzut ieri dimineață în locul Sintghiol și s'a scufundat. Aparatul era condus de pilotul sublocotenent Grigore Teodoru. Acesta, un excelent pilot, făcea un zbor foarte îndrăzneț, încercînd figura zisă „burghiu", dar la un moment dat hydroavionul și-a pierdut viteza și a căzut în lac.

După trei ceasuri de explorări, corpul nefericitului ofițer a fost scos la suprafață.

Gr. Teodoru era în etate de 24 ani, originar din Focșani și conta ca unul din cei mai buni aviatori români.

Insulte maghiare
la adresa Romîniei

București 20. —Guvernul este informat că cu prilejul inaugurării la Budapesta a monumentului lui Bethlen Gabor. deputat Iuliu Pekar, fost ministru, a proferat injurii la adresa Romîniei.

Guvernul nostru va face să se audă reacțiunea bine simțită la această insolență maghiară. Probabil că se va interpela în Cameră și va răspunde d. ministru Mironescu. N'ar fi exctus ca să se oprească și invitațiile pentru tratativele româno-maghiare.

Conflictul Băncii Naționale
CU SOCIETATEA BANCARĂ

București 20.—Se știe că comitetul de direcție al Băncii Naționale luase hotărârea să nu aibă niciun fel de legătură cu societatea bancară câtă vreme ea va fi condusă de d-nul Witzleben, care a jucat rolul cunoscut la Banca Națională din timpul ocupației germane.

Consiliul de administrație al institutului nostru de emisiune a aprobat hotărîrea comitetului de direcție.

Mari inundații în Italia

Roma 20.—In sudul Italiei bântuie furtuni groaznice. Din Sardinia se anunță mari inundații. La San Lorenzo au alunecat straturile și au fost ucise opt persoane.

Șoseaua Roma-Ostia și provincia Casino sunt subt apă. Pe distanța Napole-Roma podurile au fost rupte.

Intre Salerno-Piatenzo a crăpat scoarța pământului, provocând deraiarea unui tren.

Agitația magistraților dela Casație

București 20. Consilierii dela Inalta Curte de Casație au înaintat ieri d-lui ministru Iunian memoriul privitor la situația morală și salarizarea insuficientă a acestor magistrați superiori. D. Iunian a vizitat imediat pe d. Maddgearu, discutând asupra modalităților pentru satisfacerea revendicărilor magistraturii.

Demonstrațiile din Sofia

Sofia 20.— Un grup de studenți a manifestat ieri pe străzi, huiduind în fața legațiilor franceză și engleză. Poliția a împrăștiat pe manifestanți.

UN PERSONAJ MISTERIOS
care a ucis 20 femei

Düsseldorf 20.— Poliția a fost concentrată pentru urmărirea misteriosului personaj despre, care se știe până acum că a asasinat 20 femei.

Misteriosul individ a trimis poliției o nouă scrisoare, în care povestește felul cum a comis al 19-lea asasinat și arată locul unde este ascuns corpul victimei. S'a căutat imediat la locul indicat și s'a găsit într'adevăr cadavrul unei femei.

Au sosit din Berlin cei mai vestiți detectivi pentru descoperirea fiorosului asasin. S'a mai desgropat cadavrul unei victime, anume Maria Hahn din Bremen, al cărei corp prezinta urmele a 20 lovituri de cuțit.

Construcția clinicilor chirurgicale
de la Sft. Spiridon

Am dat lo timp amănunte despre noile clinici ce se construesc, în curtea spitalului Sf. Spiridon. am adăugat că în contractul de antrepriză s'a prevăzut că aceste clinici au a fi complect gata, în toamna anului viitor.

Faptul e perfect exact.

D. profesor dr. Tănăsescu ni confirmă aceasta și ni spune.

— „Construcția continuă. Incă în acest an subsolul va fi terminat,—și până în toamna viitoare noua clădire va fi complect gata".

Și la o altă întrebare a noastră, distinsul chirurg, ni spune:

— „Se construesc două noi clinici care vor deservi clinicile chirurgicale. Se vor elibera cele existente, care la rândul lor vor fi afectate altor servicii medicale".

Iată prin urmare o doleanță, de mult râvnită și care în fine se realizează.

DAN

INFORMAȚIUNI

x *Ministerul finanțelor, a dat ordine severe administrațiilor financiare din toată țara, ca până la sfârșitul anului, să nu mai rămâie nici un contribuabil cu dările neplătite complect.*

Acest ordin a pus organele administrației financiare în imposibilitate de a acorda păsuiri. Cetățenii vor fi executați cu toată strictețea impusă de lege.

x HRAM.—Mâne Joi 21 Noembrie (Intrarea în Biserică) se va serba cu fast deosebit hramul bisericei Vovidenie.

Slujba va fi oficiată de părintele prof. Valeriu Iordăchescu, având de preoții Roșescu și Florescu și diaconul Cerbu.

x Insemânțările din grâul furnizat de către Camera Agricolă, s'au terminat. Camera agricolă a distribuit 62 vagoane grâu, sub privigherea directă a d-lui Bubi Rohr, președintele Camerei.

x Pentru alegerile de la comunitatea israilită s'au fixat patru secții de votare: școala Cultura, gimnaziul Wachtel, școala Junimea-Palat și sala Gheltzer.

x Depozitarii de lemne au fost din nou convocați la primărie pentru Joi după amiază, spre a se ajunge la o înțălegre asupra ieftenirei lemnelor de foc.

x In chestia procesului revizionist dezbătut Duminecă în sala Cultura, „Uniunea revizionistă" din Iași, ne roagă să arătăm că sioniștii locali au provocat un enorm scandal împiedecînd cetirea documentului secret al Executivei sioniste din România către Executiva din Londra.

Până atunci, dezbaterile avuseseră loc în deplină liniște.

x In orașul nostru a luat ființă o Bibliotecă rusească înzestrată cu ultimele noutăți ale literaturei universale.

Biblioteca este deschisă în str. Ștefan cel Mare No. 13, casele Leon Mayer etaj și poate fi vizitată zilnic între orele 10—12 dim. și 4—6 p. m.

x Astă noapte niște răufăcători au pătruns în pivnița locuinței d-lui Ion Ungureanu din str. I. Creangă, încercând să fure o putină cu brânză și alte alimente.

Fiind simțiți, hoții au dispărut. Pe urma lor s'au găsit două baionete, de unde se deduce că răufăcătorii sunt niște soldați.

Poliția cercetează.

x La 26 Noembrie va funcționa la Administrația Financiară, comisia de apele pentru impunerile pe anul curent.

x Membrii Societății *„Propășirea Iașilor"* sunt invitați la prima conferință din program și pe care dl. Dr. Zosin, președintele Societății, o va ține la Ateneul „Tătărași" Duminică 24 Noembrie ora 3 p. m tratând despre: „Natura și Făptura Iașului".

x *Serbătirea artistului Petrone.* Sâmbătă 30 Noemb. artiștii Teatrului Național precum și cei cari l-au prețuit, vor sărbători printr'un spectacol de gală pe artistul *P. Petrone* care va juca pentru ultima dată pe Nae Cațavencu din „O scrisoare pierdută".

Această sărbătorire va avea loc cu ocazia retragerei la pensie a d-lui P. Petrone după 34 de ani de actualitate artistică închinați scenei ieșene.

x **D-nii medici din oraș și județ,** sunt rugați să ia parte la ședința Asociației generale a medicilor filiala Iași, *joi 21 Noembre c. ora 9 seara în localul Cercului A. M. I.* str. Păcurari 1, pentru a asculta raportul delegaților Filialei la Congresul de la Craiova și a discuta chestiunea asigurărilor sociale, proect pe care guvernul îl va prezinta curând corpurilor leguitoare; punctul de vedere ai medicilor din Iași fiind cu totul diferit de cel al Centrului. Se vor discuta și alte chestiuni.

x In localul „Chevra-Kedoscha" a avut loc aseară o consfătuire a candidaților listei No. 2. Au luat cuvântul d-nii Emanuel Marcovici, Sami Șmilovici, Carol Drimer, S. O. Groswald, P. Ghinsberg, avocat Leopold Spiegler, Avocat Hugo Schönblum, M. Rosenblatt, și Mișu Bartin. Se va scoate un ziar de propagandă în românește și în evreește.

Comitetul a decis înființarea unui contencios de avocați ca să pledeze gratuit pentru evrei săraci.

Tulburările din Praga

Praga 20.—Un grup de 150 studenți au manifestat în fața institutului de chimie al Universității germane. Ministerul a înștiințat că dacă agitațiile nu vor înceta, Universitatea va fi închisă.

Conferința din Haga

Paris 20. — Ziarele anunță că a doua conferință din Haga se va întruni la 7 Ianuar. Lucrările vor ține probabil zece până la douăzeci zile.

Sinuciderea unui avocat

București 20.— Avocatul Alexandru Daniel din str. Negustori 32 s'a dus ieri la șosea și a încercat să-și puie capăt vieții, trăgându-și două focuri de revolver în partea stîngă a pieptului.

Nefericitul a fost transportat la spitalul Filantropia, în stare gravă. El a lăsat trei scrisori prietinilor, arătând că vrea să moară, deoarece e chinuit de neurastenie.

JUSTIȚIA MILITARĂ

Un ofițer judecat
pentru calomnie prin scris

Azi dimineață s'a judecat la consiliul de război din localitate procesul de calomnie intentat locotenentului Marian Sebastian din regimentul 4 vânători.

Acesta fusese condamnat în lipsă de consiliul de război ieșan la un an de zile închisoare. Din cauza aceasta, consiliul a luat o altă formație și anume:

Președinte, col. Teodoriță; membrii: Maior Macarovici și Drăgescu, căp. Vasiliu Aurel și Th. Chiosa; comisar regal lt. col. Pandelli și grefier Tăutu Sterian.

Scrisorile anonime

In cursul lunei Martie 1928 d-nii generali Zadic și Florescu, au primit câte o scrisoare anonimă, prin care se anunță că d. Col. Costăchescu, ajutorul de comandant al regimentului 4 Vînători, ar fi comis nereguli și are o atitudine nepermisă față de inferiori.

Făcându-se cercetări, s'a stabilit că d. col. Costăchescu, este complect nevinovat. In același timp însă expertiza grafică a dovedit că autorul scrisorilor ar fi d. lt. Sebastian Marian, care a fost adus în fața consiliului de război pentru calomnie.

Un incident

Interogat, acuzatul a negat faptul, spunând că nu el a scris anonimele.

In apărare, d. Gârcineanu încercând să dovedească că chiar dacă ar fi **autorul** scrisorilor anonime, faptul n'ar însemna o calomnie după cod,— s'a iscat un incident între domnia sa și președintele consiliului din care cauză d. Gârcineanu a părăsit sala.

Locotenentul a fost achitat.

S. MAUR

Un accident
al aviatorului Lindbergh

New-York 20.—Celebrul aviator Charles Lindbergh a suferit un accident de aviație la New-Jersey. Lindbergh este ușor rănit.

x D. N. Cananău, președintele comisiei interimare, a delegat pe d. ajutor de primar N. V. Gheorghiu ca împreună cu d. administrator financiar Florescu să facă ancheta neregulilor dela percepția Halei.

Ancheta va începe Luni.

ORA 3

ȘOMERII CER PÂINE
DEMONSTRÂND PE STRĂZILE CAPITALEI
INCĂERARE CU POLIȚIA.—NUMEROASE ARESTĂRI

București 20.—In ultimele zile șomajul a luat proporții considerabile.

Foarte mulți lucrători au fost concediați din fabricile și uzinile din Capitală. Piețele publice din București sunt pline de șomeri. Ei au hotărât să facă o demonstrație în fața ministerului muncii.

Grupuri compacte de șomeri s'au adunat astăzi în piața Mare și de acolo au pornit în corpore spre minister, purtând placarde pe care era scris „Vrem pâine".

Autoritățile fiind sesizate, jandarmi și polițiști au sosit la locul demonstrației. S'a iscat o încăerare sângeroasă. Numeroși șomeri au fost loviți cu patul armelor. Poliția a operat 60 arestări.

CINCI MILIARDE LEI
PENTRU AVIAȚIA ROMÂNĂ

București 20. -- Ministerul armatei a ordonat o mare anchetă, pentru a se stabili cauzele accidentelor de avioane.

Se arată în general că aviația noastră nu-i bine echipată.

Ministrul de război a cerut cinci miliarde lei pentru remedierea situației. Deasemenea, spre a se coordona efectivul, prin noua lege se va despărți aviația civilă de cea militară.

Lupte crâncene între ruși și chineji

Londra 20. — Luptele între trupele chineze și cele rusești devin tot mai crâncene. Armata sovietică atacă cu îndârjire în regiunea Mukden.

Bombardamentele artileriei sânt tot mai numeroase și bine organizate. Se înregistrează pierderi însemnate de ambale părți.

O pedeapsă derizorie
pentru bătăușii de la poliție

București 20.— Astăzi la prânz s'a întrunit la ministerul de interne comisiunea disciplinară care a judecat în continuare procesul bătailor dela poliție.

După lungi desbateri, comisiunea i-a pedepsit pe secretarul de poliție Milozi și comisarul Panova cu mustrare și câte 15 zile pierdere de salar.

Mustrarea se va face prin avertizarea că, dacă în viitor se vor mai repeta ilegalitățile, pedepsele vor fi mult mai aspre. Doi membrii din comisiunea disciplinară au găsit această pedeapsă prea ușoară.

Ei au cerut punerea în disponibilitate a lui Milozi și suspendarea lui Panova. Dar ceilalți trei membri ai comisiunei fiind în majoritate, au găsit o asemenea pedeasă prea severă.

x Banca Moldova de Jos din localitate aduce la cunoștință că în urma legăturilor făcute cu marile Bănci din străinătate, cu începere de la 18 crt. emite cekuri și ordine de plată asupra principalelor piețe din străinătate: Paris, Londra, New-York, Berlin, Buda-Pesta, Zurich, Praga, Roma, Athena etc. etc.

x După câteva zile de întrerupere a consultațiunilor, pentru instalarea celor mai moderne aparate electrice achiziționate în străinătate și necesare practicei dentare, dl. *Dr. Enric Pekelman*, și-a reluat ocupațiunile în cabinetul său complect înoit din strada Lăpușneanu No. 6.

PIERDUT buletinul de înscriere în biroul Populației Disp. I-a.

Il declar nul și fără valoare în mâinele oricui s'ar găsi.

PINCU IOSOVICI
Șoseaua Păcurari 11

DOMN SERIOS caută cameră mobilată, curată, intrare separată, acces baie. A se adresa: Unter, Banca Marmorosch, Blank, Loco.

CROITOREASĂ lucrează cu ziua, eventual în familie. — Chemată prin c. p. vine la domiciliu. A se adresa str. Elena Doamna No. 16.

BIBLIOTECA UNIVERSITĂȚII IAȘI

Biblioteca Universităţii Loco

ANUL XVII[illegible] No. 6762

3 LEI EXEMPLARUL

VINERI 22 NOEMBRIE 1929

OPINIA

ZIAR POLITIC COTIDIAN

Lei 1000 . . . . . an
„ 500 . . . . . „ 6 luni
„ 300 . . . . . „ 3 „

ATELIERELE TIPOGRAFICE:
IAŞI.—STR. LĂPUŞNEANU 37

ANUNCIURI
se primesc la toate
AGENŢIILE DE PUBLICITATE
şi la
ADMINISTRAŢIA ZIARULUI
Iaşi. — Strada Lăpuşneanu 37

Telefoane: Redacţia 391 / Administraţia 394 / Serviciul de noapte 367

SALVAREA PLUGARIMII NOASTRE

Suntem la sfârşitul campaniei Agricole de toamnă. Ca mâine, ogoarele acoperite de zăpadă îşi vor lua odihna lor de iarnă, iar agricultorii odată cu încheierea socotelilor, pentru stabilirea folosului sau pagubei aduse de cruda lor muncă de un an, îşi vor întocmi de bună seamă şi planurile de muncă pentru viitorul an agricol, întrebându-se cu groază, ce va fi la anul, dacă creditul va lipsi iarăşi, atât pentru efectuarea campaniei agricole, cât şi pentru finanţarea recoltei.

Este bine stabilit de către toţi cunoscătorii în specialitatea agriculturii şi a economii în genere, că din cauza lipsei de credit ieftin mica proprietate ţărănească este datoare vândută, iar marea proprietate nu stă mai bine.

Fără degrevarea proprietăţii rurale, de datoriile vechi ce le apasă atât de mult şi fără creditul de exploatare, care va pune în putinţă pe sătean să-şi lucreze pământul a cătării, dezastrul agriculturii este inevitabil; şi anul acesta—relativ bun—a făcut dovada evidentă de valorificarea produselor şi de dezastrul rentabilităţii.

Este deplin dovedit că în condiţiunile de până acum, agricultorul nostru lucrează fără folos şi aceasta influenţează puternic asupra bugetului, finanţelor ţării şi lipsei creditului în străinătate.

Atenţiunea trebuie să fie cu atât mai mare, cu cât criza producţiunii agricole şi industriale este aproape generală şi în alte ţări, cari însă au luat măsuri serioase de îndreptare, iar la noi raţionalizarea producţiei şi a muncii, precum şi valorizarea produselor se studiază încă şi se aşteaptă cât mai urgent măsurile reale de îmbunătăţire, încetându-se cu paleativele şi trecând la realizări practice.

Ultimul comunicat al Ministerului domeniilor, în urma conferinţei prefecţilor, consilierilor agricoli, preşedinţii camerilor agricole etc. spune, că în scurt timp, *Creditul Agricol va fi o realitate.*

Un întreg program de raţionalizare şi valorificare a produselor se va putea realiza prin sprijinul dat acest *Credit agricol* atât de mult aşteptat de lumea noastră financiară, dar în special de cea agricolă. Să aşteptăm? Aşteptăm.

Salvarea plugărimei noastre va fi salvarea finanţelor şi a ţării în general.

VICTOR MUNTEANU

DIN TOATA LUMEA

Ministrul şi actriţa—Acum cîtva timp, d. Briand, ministrul de externe al Franţei, s'a dus la un teatru, spre a vedea o comedie amuzantă. Era imediat după căderea cabinetului său şi divertismentul apărea foarte necesar. Ministrul a cumpărat un bilet de lojă şi s'a aşezat la locul lui. Lîngă el se afla un fotoliu liber. O actriţă de vaudeville, de [illegible] vuri uşoare, observînd acest lucru, s'a dus imediat la cassă şi şi-a schimbat locul, luîndu-l pe acela din vecinătatea lui Briand. Cînd femeia rău famată a apărut în lojă, ministrul s'a simţit destul de jenat. Se putea bănui că a venit în tovărăşia acestei actriţe. Şi multe binocluri indiscrete şi curioase s'au şi îndreptat spre loja respectivă. In cele din urmă, d. Briand a trebuit să cedeze. Şi-a luat pălăria şi paltonul, şi a plecat din teatru. Atunci, desigur, ministrul ar fi regretat că nu este un spectator anonim. Şi nu pentru că a pierdut o piesă amuzantă, dar fiindcă actriţa de lîngă el era destul de nostimă!...

*

Statuia prostiei—La Reading (Anglia) a încetat din viaţă un anume George Crown, care era considerat cel mai prost om din regiune. Faptele lui caraghioase erau vestite aproape în toată ţara. Şi cînd se vorbea despre o gafă, ea era pusă imediat pe seama lui Crown. Prostul a fost atît de mult ironizat, încît a devenit celebru. Iar acum concetăţenii proectează să-i ridice o statuie din marmoră, reprezintîndu-l pe defunct cu mînile legate şi picioarele în două strachini. Un monument care simbolizînd prostia, să îndemne lumea să se păzească de ea. Dar oare poate o statue să-i facă pe oameni mai deştepţi decît sînt?...

*

Un om excepţional este desigur germanul Heinz Hartmann din Lipsca. El poate scrie în acelaş timp cu mîna dreaptă, cu mîna stîngă şi cu un creion ţinut între dinţi. După trudnice exerciţii, Heinz a ajuns să scrie cu o repeziciune uimitoare. Dar ce este mai interesant, e faptul că ciudatul german posedă şi o memorie deosebită. El scrie concomitent trei scrisori diferite şi nu se încurcă deloc.

Evident, Hartmann a găsit imediat angajament la un circ!

*

Răzbunarea femeilor—In oraşelul Pazwa din Jugoslavia, bărbaţii au ţinut o întrunire, în care cereau să nu se acorde femeilor drepturi politice. Faptul a avut un efect neaşteptat. Femeile din Pazwa s'au întrunit şi ele şi, ca răzbunare, au hotărît să nu se mai căsătorească cu niciun bărbat din tîrgul lor. Bine înţeles, atîta timp cît bărbaţii nu vor abdica dela părerile lor.

Mă rog, această atitudine constitue o răzbunare?...

D. Const. Meissner

despre un eventual guvern Iorga

Un redactor al nostru, întâlnind pe fostul ministru averescan d. C. Meissner, şi întrebându-l ce crede despre eventualitatea unui guvern Maniu-Iorga, domnia sa a răspuns:

— „E deajuns numai numele d-lui Iorga, ca să fiu sigur că în două săptămâni cabinetul se duce deaberbeleacul".

Prinţesa Victoria

şi o prezicere fatală

Se cunosc împrejurările tragice care au săpat mormântul prinţesei Victoria, sora ex-Kaiserului Wilhelm al Germaniei. Căsătorită cu aventurierul rus Zubkow, ea a fost foarte repede părăsită de soţul necredincios. Iar cu puţin înainte de moarte, prinţesa Victoria şi-a văzut toată averea scoasă la licitaţie. Şi poate că nefericita prinţesă ar fi putut evita acest desnodământ, dacă ar fi ascultat o prezicere făcută acum câţiva ani.

Astrologul Karl Schneider din München, imediat după încetarea războiului mondial, a întocmit horoscopul (tabela destinului) prinţesei Victoria. Rezultatul i l-a comunicat scris pe un pergament mare. Prezicătorul o anunţa pe sora Kaiserului că va îndura crude lovituri. Averea ei se va risipi; va fi părăsită de prieteni şi rude; şi va muri în mizerie. Deasemenea a sfătuit-o să se păzească de un amor primejdios şi compromiţător.

Dar pe atunci, încă mândră şi bogată, prinţesa a răspuns astrologului că nu crede în preziceri. Cine însă poate lupta contra destinului?...

Rusia şi Norvegia

se ceartă pentru insula Franz-Iosef

Din Oslo vine ştirea că între Norvegia şi Rusia s'a declarat un conflict pe chestia regiunii polare Franz-Iosef. Cu multi ani în urmă, exploratori norvegieni au cercetat acest ţinut pustiu, acoperit de gheaţă. De curând însă, precum am anunţat, expediţia sovietică condusă de profesorul Samoilovici s'a instalat în insula Franz-Iosef. Rusia consideră astfel acest teritoriu ca pământ rusesc. Şi deaceia pescarii norvegieni care au venit să prindă animalele marine din jurul insulei, au fost alungaţi de exploratorii sovietici. Primul ministru Mowinckel al Norvegiei a protestat energic contra acestui fapt, arătând că ţara lui Franz-Iosef nu este ţinut rusesc. Se ceartă statele chiar pentru pustiurile gheţurilor veşnice.

Preşedintele Mexicului

D. Pascal Ortiz Rubio a fost ales preşedinte al Mexicului, pe o perioadă de 5 ani. El va intra în funcţiune în ziua de 5 Ianuar.

Precum am anunţat, conform tristelor obiceiuri mexicane, această alegere s'a făcut cu multă vârsare de sânge.

Agitaţia ortodoxiei

pe chestia desfiinţării ministerului cultelor

Este o veche tradiţie în ţara noastră, de a amesteca politica în toate lucrurile. Au amestecat deci politica şi în biserică.

In spiritul acestei tradiţii, la Congresul naţional bisericesc s'a protestat contra desfiinţării ministerului cultelor şi s'a redactat un memoriu care va fi prezintat Inaltei Regenţe.

In fruntea mişcării de protest se află d-nii O. Goga, V. Goldiş, I. Lupaş averescani; I. G. Duca, dr. Angheleseu, Al. Lapedatu, N. Săveanu liberali. Adică, o mişcare ortodoxă, dar politică, ...a opoziţiei, împotriva guvernului Maniu, emanat în majoritate din sînul catolicismului ardelean.

Aşa dar, politica pe chestie de confesiune.

Şi aşa se adâncesc dizensiunile în masa naţiei!

X.

ISLANDA

VREA LIBERTATE

Se ştie că izolata insulă Islanda este dependentă de Danemarca. Există în această privinţă un tratat între cele două ţări, care expiră abea în anul 1940. Dar Islanda nu mai vrea să aştepte încă zece ani până la redobîndirea independenţei. Ea doreşte să-şi recapete libertatea imediat, în cel mai scurt timp posibil. Deaceia parlamentul din Islanda a hotărât să facă demersurile necesare pe lângă guvernul danez. Probabil însă că Danemarca nu va renunţa la drepturile ei consfinţite printr'un tratat solemn. Şi atunci n'ar fi exclus să se producă tulburări serioase în Islanda. Istoria ne învaţă că dorul de libertate este mai puternic decât slova pactelor.

FILE DE CARNET

Teatrul pentru copii

Acum câteva zile, amintisem tot la această rubrică că comisariatul instrucţiei din Rusia sovietică, a luat iniţ ativa fondării la Moscova a primei Opere de stat, pentru copii. Inovaţie destul de curioasă, însă explicabilă, prin faptul, că majoritatea teatrelor de opii, ruseşti, mergeau foarte bine, şi opera însemna doar, un grad de perfecţiune în această scară ascendentă de valorificări.

Nu acelaş lucru s'ar putea spune, despre situaţia teatrelor de copii la noi. Direcţiunea Teatrului Naţional din Iaşi, în dorinţa de a corespunde cât mai amplu îndatoririlor sale, a înscris în repertoriul acestei stagiuni, alături de piesele clasice şi moderne, un număr de realizări dramatice în întregime scrise pentru copii.

Putem cita în acest senz, numele d-lor Ion Pas, Victor Ion Popa, Adrian Maniu, Adrian Pascu, Radu Gyr şi al scriitoarelor Alice Gabrielescu şi Sarina Casvan, pentru a avea lista de autori şi autoare, cari au dedicat multe pagini dramatice copiilor.

Matineele dela Teatrul Naţional, cu astfel de piese, corespund unei necesităţi. Micuţii n'au cum înţelege orice spectacole; le trebuesc realizări potrivite minţei şi idealurilor lor.

Până în prezent s'a reprezentat pe scena Naţionalului ieşan, povestea tristă şi fermecată a lui „Ciufulici", micul vagabond, apoi „Scufiţa roşie" după celebra istorioară a fraţilor Grimm şi în fine: „Niţă, Nuţă şi Lăbuş".

Din nefericire marele public n'a prea dat concurs acestor spectacole. Teatrul de copii nu

(Continuare în pag. II-a)

ASPECTE

„Sancţionnarea" lui Milozi

Intr'o dimineaţă, acum vre-o trei săptămâni, am scris un articol, în care mă îndoiam de rezultatul anchetei începută contra d-lor Milozi şi Panova pentru samavolnicia comisă de dumnealor în beciurile poliţiei capitalei unde s'au luat la întrecere, schingiuind un nevinovat.

Secretarul de redacţie primind articolul meu odată cu ştirile telefonice din Capitală cari anunţau desbaterile celebrului consiliu de miniştri cari hotărâse sancţionarea bătăuşilor, a crezut că trebue să pună mai mult temei pe un comunicat al prezidenţiei consiliului de miniştri decât pe articolul meu şi aşa s'a întâmplat că în ziua aceea rubrica mea a rămas fără articol.

Ce s'a întîmplat după acestea? Venind amănuntele, s'a văzut că d-nii Milozi şi Panova au fost suspendaţi doar provizor până la judecarea de către o comisie disciplinară; şi mai tîrziu adică eri, s'a văzut ce a hotărît onorata comisiune de judecată: bătăuşii au fost mustraţi, spunîndu-li-se că a doua oară va fi mai rău pentru dânşii şi li s'a reţinut leafa pe cincisprezece zile! Atîta tot pentru schingiuirea unui nevinovat.

Eu am avut dreptate încă acum trei săptămâni când am scris—bazat pe o lungă experienţă şi cunoaştere a împrejurărilor—că nu se va întâmpla nimic, că poliţiştii vinovaţi vor fi scoşi basma curată şi că toată agitaţia pe această chestie va fi o simplă furtună într'un p har cu apă.

Intre comunicatul consiliului de miniştri şi articolul meu, acesta din urmă conţinea adevărul, pentru că eu nu sînt politician, nici abil măsluitor de situaţii şi pentrucă—mai ales—îmi cunosc contemporanii.

Capul Milozi-Panova dovedeşte cu suficientă elocvenţă că bătaie e ruptă din rai, că ea nu se mai întoarce şi că bătăuşii pot opera în voe fără teamă că li se poate întâmpla ceva mai grav decât o glumă disciplinară.

Şi mai dovedeşte cazul cu pricina că şi sub regimul actual bătaia poate fi aplicată în toată libertatea, că este cine să acopere faptele bătăuşilor şi că în zadar se mai protestează şi se mai cere dreptate şi satisfacţie pentru victimele sistemului inchizitorial.

Intâmplarea e instructivă pentru toată lumea.

G. SPINA

Cumpăraţi timbrul antituberculos; contribuiţi prin aceasta la întărirea neamului.

„OPINIA"

LITERARA ŞI ARTISTICĂ

Vorbe...

Scriţi, băeţi!...

In scrisul cotidian, violenţa de limbaj a ajuns parcă o necesitate, un argument indispensabil. Zilnic se publică articole îndopate cu cele mai triviale adjective şi epitete. Polemicile au ajuns simple dueluri de injurături, în care combatantul cel mai bine echipat cu ocări naţionale, este regulat şi cel care învinge. Valorile personale sânt strivite sălbatec, ideile şi convingerile sânt aruncate în cel mai murdar noroi dialectic. Şi nu există niciun criteriu de pudoare sau bun simţ. Condeiul se înfige violent în genealogia (mai ales feminină!) a adversarilor şi nu se sfieşte să amintească chiar cele mai tainice amănunte de anatomie omenească. Scrisul la noi a devenit astfel în bună măsură un iarmaroc vast de desfacere a celor mai colorate şi proaspete sudălmi, invective şi ponegriri. Pe vremuri Heliade a ridicat strigătul de speranţă: „Scriţi, băeţi, numai scriţi". Dacă acelaş glas de sfetnic ar putea prinde viaţă, desigur, ar izbucni astăzi în ton schimbat, tonul necesar: „Scriţi, băeţi?. nu mai scriţi!"...

i. b.

...şi fapte

Viaţa lui Columb

Moda romanelor biografice s'a răspândit mult şi în Germania. După lucrările remarcabile de acest gen ale lui Emil Ludwig şi Ştefan Zweig, iată acum că şi Iacob Wassermann anunţă o biografie romanţată. Este vorba despre descrierea vieţii aceluia ce a descoperit America. Autorul a fixat cărţii acest titlu concludent: „Cristof Columb sau Don Quijote-ul mării".

Şi vorbind zilele acestea cu prietinii săi, Wassermann a adăogat: „Columb este tipul perfect al idealistului: el n'a găsit ce a căutat, a găsit ceiace n'a căutat".

Femei moderne

Scriitorul francez Pierre Benoît povesteşte într'o revistă pariziană această anecdotă ironizând moravurile actuale:

Două prietine se întâlnesc în stradă. Una din ele întreabă:

— „Şi ţi-ai povestit tot trecutul logodnicul tău?"

— „Nu. Aceasta mai târziu. De pildă, când voiu vrea să divorţez".

Diferite ştiri

— *Ieri s'au împlinit* zece ani dela moartea lui Alexandru Vlahuţă. Faptul s'a strecurat într'o linişte aproape generală. A murit poetul definitiv?..

— *Cel mai mare scriitor* al Lituaniei, Rainis a încetat din viaţă. Poet şi dramaturg de seamă, Rainis a însemnat o culme pentru literatura letonă. El moare în vrâstă de 65 ani.

— *La începutul lunei Decembre* va sosi în vizită la Bucureşti scriitorul francez Paul Géraldy. El va ţine o conferinţă în Capitală.

— *S'a anunţat* că reputatul scriitor ceh Franz Werfel a trecut la creştinism. Ziarele evreeşti publică acum o scrisoare a lui Werfel. prin care acesta desminte convertirea sa, arătând că rămâne credincios judaismului.

— *Din Paris* se anunţă că pictorul român Scorţescu obţine acolo frumoase succese prin expoziţiile locale.

Vocea soţiei...

Şeful biroului către telefonist:

— „Ce te enrvezi aşa la telefon? Cu cine vorbeşti?".

— „Nu ştiu. Aud numai că cineva ţipă într'una: dobitocule, idiotule, tîmpitule!..".

(Continuarea în pag. II-a)

O frumoasă manifestare universitară

în cinstea d-lui prof. I. Simionescu

Plecarea profesorului I. Simionescu la Universitatea din Bucureşti, atât de regretată la Iaşi, în toate cercurile intelectuale, a fost pentru Universitatea noastră un prilej de a reuni în Aula pe foşti profesori, colegi

D. PROF. I. SIMIONESCU

ai profesorului transferat prieteni şi elevi care au ţinut să-i probeze încă odată simpatia lor.

Această solemnitate s'a desfăşurat într'o atmosferă de o sinceritate deosebită vrednică de vechile tradiţii ale Iaşului.

Prezenţa reprezentanţilor dela toate facultăţile, nota generală a cuvântărilor de o mişcătoare sobrietate, gustul ales cu care studentele ieşene au ştiut să decoreze estrada şi masa de mijloc, împodobindu-le cu flori melancolice de toamnă, toate au arătat cât este de apreciat şi iubit profesorul Simionescu.

Din toate cuvântările ţinute de la inimoasa alocuţiune a celui mai înalt reprezentant al Universităţii şi până la cuvintele inaripate, încălzite de un entuziasm tineresc, ale studenţilor, s'a desprins: pe lângă regretul produs de despărţirea profesorului ieşan de catedra pe care a ilustrat-o un sfert de veac şi dorinţa de a se releva pe deoparte distinsele-i calităţi sufleteşti, cum a făcut în mod atât de delicat şi convingător profesorul *Paul Bujor*, iar pe dealta, meritele sale ştiinţifice şi culturale. Importanţa lucrărilor profesorului Simionescu în domeniul Geologiei, Paleontologiei şi Geografiei, modul luminos şi viu în care şi-a făcut prelegerele sale au fost puse în evidenţă, elocvent, de fostul său elev şi actual coleg, D-l *M. D. David*. D-l *C. Motaş* din partea comitetului de redacţie a revistei ştiinţifice „Adamachi" a ţinut să sublinieze rolul profesorului Simionescu în întemeierea acestui periodic, modul cum a înţeles să-l conducă, precum şi activitatea sa pe teren cultural în cadrul ideiei naţionale.

Bogăţia şi varietatea colecţiilor laboratorului pe care l-a dirijat, felul cum a ştiut să-şi îndrumeze elevii şi colaboratorii săi, au dat prilej D-lui *Văscăuţanu*, şef de lucrări al acestui laborator să arate calităţile de organizator şi conducător ştiinţific ale prof. Simionescu.

Deosebit de impresionante prin gingăşia şi căldura sentimentelor au fost cuvântările a doi studenţi: D-ra *Gobjilă* şi D-l *Băcescu*. Prima—cu acea delicateţă şi distincţiune caracteristică sufletului Moldovenilor în general

(Continuare în pag. II-a)

(Continuarea în pag. II-a)

LA DEPOZITUL
LUPU STĂNESCU
Strada PANTELIMON No. 11
a sosit un mare transport de
COCS SILEZIAN şi ANTRACIT
pentru sobe şi calorifer. Se vinde cu ***preţurile cele mai reduse.***

PIETRE DE MOARĂ
originale franceze „LA FERTE SOUS JOUARRE"
de 36", 42", 48" cimentate şi masive
cu preţuri excepţionale găsiţi la
M. WEINSTEIN
Birou technic
Strada Ştefan cel Mare No. 29

VECHIUL MAGAZIN DE BLĂNURI
I. M. KUNOVICI Casă fondată în 1903 Str. Ştefan cel Mare 4
vinde Blănuri veritabile : Astrahan, Skongs, Petit-gris, vizon, lutru veritabil, vidră, căptuşeli de blănit paltoane bărbăteşti, haine de dame, gata şi comandă precum şi alte noutăţi

DENTISTUL
FR. GRÜNBERG
cu Institut dentar, în
Strada Cuza Vodă No. 1
(vis-a-vis de Farmacia Jelea Halta Sărărie)
Execută toate lucrările de chirurgie şi proteză dentară după ultimele cerinţi ale ştiinţei.
Preţuri modeste
Consult. 9—1 şi 2 jum.—7

Buletinul de înscriere
la noul concurs de frumuseţe, precum şi toate amănuntele, le găsiţi în „Realitatea Ilustrată".
Miss România 1930
cea mai frumoasă fată din România, care se va alege la acest concurs, va pleca în primăvară la Galveston şi va participa la concursul internaţional de acolo.
Premiul I : 400.000 lei.
Urmăriţi amănuntele pe cari le publică regulat excelenta revistă „Realitatea Ilustrată".

ROMÂNIA
Corpul Portăreilor Tribunal Iaşi
PUBLICAŢIUNE No. 654
Anul 1929 luna Noembrie ziua 14
Se publică spre cunoştinţa generală că conform adresei Trib. Iaşi secţia 1-a No. 49996 | 1929 se va vinde prin licitaţie publică în ziua de 12 Decembrie 1929 ora 11 a. m. averea mobilă sechestrată cu procesul verbal No. 2644/929 de la Lupu sin Iancu la pretenţia D-lui Iordache Mateescu din Iaşi, averea compusă din : una oglindă de perete cu mesuţa ei, una maşină de cusut „Singer", un garderob, două scrinuri, una masă ovală, un samovar de alamă, una tablă nichelată, două sfeşnice de alamă în gretutate de 4½ kgr.

Luni 25 Noembrie la ELISEE
LYA MARA
în CERCUL ROŞU
10 acte — Film Gaumont

România
Corpul Portăreilor Tribunal Iaşi
PUBLICAŢIUNE No. 657
Anul 1929 luna Noembrie ziua 20
Se publică spre cunoştinţa generală că conform ordonanţei Tribunalului Iaşi secţia 3-a No. 10042 | 929 şi a adresei aceluiaşi Tribunal No. 21441 | 929 ; se va vinde prin licitaţie publică în ziua de 28 Noembrie 1929, ora 10, un număr de 250 de oi, proprietatea debitorului Dumitru Gh. Postudor din Iaşi str. Şapte Oameni No. 12 conform actului de gaj autentifi-

Pasărea se cunoaşte după pene...
Omul după prieteni... şi
COMERCIANTUL
după... marfa sa
Acordaţi toată încrederea D-v. Magazinului care vă serveşte un aparat de
RADIO LUMOPHON
deoarece un atare magazin cu siguranţă ţine în depozitul său numai aparate de radio de prima calitate. Veniţi de-l ascultaţi şi vă veţi convinge că este un aparat perfect, fără antenă, fără acumulatori şi fără baterie anodică, direct la priza de la lumina electrică.
„AUTO-MODERN"
IAŞI
str. Lăpuşneanu 18

FILE DE CARNET

Teatru pentru copii
(Continuarea din pag. I-a

se consideră la noi, drept o necesitate, el este îndeobşte privit, ca un accident.

In timp ce străinătatea face sforţări uriaşe pentru a menţine şi perfecţiona aceste teatre, noi găsim foarte cu cale să le neglijăm. Este o mare greşală.

Copilăria are nevoie de distracţiile sale favorite, cari să-i construiască o lume minunată şi aparte de cea a oamenilor mari.

Ar fi de dorit deci, ca părinţii şi educatorii, prin ducerea unui cât mai mare număr de copii, la spectacolele pentru elevi, să contribue la cultivarea minţei micuţilor, evidenţiind rolul lor moralizator.

I. FR. BOTEZ

„OPINIA"
LITERARA ŞI ARTISTICA
(Continuarea din pag. I-a)

— „Dă-mi aparatul — se repede şeful, trebuie să fie soţia mea".

Bibliografie

A apărut volumul *„De haz şi de necaz"* al distinsului publicist ieşan *N, A. Bogdan.* Este o culegere de nuvele, poveşti, palavre şi stihuri; un caleidoscop de humor şi duioşie. Autorul fixează cu talent tipuri şi moravuri din societatea noastră. Sînt pagini distractive „între artă şi caraghiozlîc". Un miş-maş literar-artistic, care oferă cîteva ceasuri de lectură amuzantă. Volumul d-lui N. A. Bogdan cuprinde aproape 350 pagini, e frumos editat şi costă 100 lei.

Dela Teatrul Naţional

In astă seară, se va juca *„Heidelbergul de altădată"* al cărui succes merge crescând. In rolele prime d-nii : Munteanu, Damira, Demetrescu Radu, Boldescu, Meicu, Ramadan, Protopopescu şi d-nele : Argeşeanu, Castriş, Vernescu.

Marţi 26 Noem. va avea loc *„Prometeu"* de V. Eftimiu. Această lucrare se va bucura de-o strălucită distribuţie în frunte cu d-nii :

Ghiţescu, Nosek, Damira, Munteanu, Sava şi D-nele : A. Pruteanu, Maican, Bulgariu. Corurile şi muzica de scenă sub conducerea D-lui L. Nosek.

Decorurile lucrate de pictorul Kiriacoff. *„Ginerele d-lui Prefect"* vechiul succes al scenei ieşene se va juca la începutul lunei Decembrie.

Viitorul spectacol pentru copii va fi *„Capra cu trei iezi"* de *Adrtan Pascu.*

Această piesă, brodată pe cunoscuta poveste a lui Ion Creangă, a fost jucată cu'n deosebit succes pe scena Teatrului Naţional din Cernăuţi.

Recursul în Casaţie
al unui excroc ieşan

Bucureşti 21.— Inalta Curte de Casaţie a judecat recursul făcut de ieşanul Carol Schönfeld, contra deciziei Curţei de Apel Iaşi, prin care a fost condamnat la 1 an închisoare pentru excrocherie.

Carol Schönfeld este acuzat că a traficat pe piaţa comercială ieşană cu poliţe falşe, excrocând numeroase persoane între care : d-nii av. Romeo Pomponiu, Izu Wachtel, Solomon Wachtel, Liza Moscovici, etc., cu suma de aproape jumătate milion lei.

El se obligase să plasese celor de mai sus banii şi le adusese poliţe falşe.

Curtea de Casaţie a luat act de cererea făcută de Carol Schönfeld, prin care acesta îşi retrage recursul, pentru a putea astfel beneficia de legea de graţiere care-i iartă jumătate din pedeapsă.

Furtul dela ocolul silvic
Ghermăneşti—Fălciu

Referitor la acest furt, semnalat la timp de ziarele eşene, s'a descoperit că autorii sustragerii celor 60.500 lei din chiar reşedinţa şefului ocolului, sunt : pădurarul-grădinar Ion Lupaşcu şi complicii săi.

S'a cerut chiar îndepărtarea sa din serviciu, în prezent fiind şi depus la Instrucţie.

Interesant ar fi de ştiut : despre ce fonduri e vorba ? şi cine va suporta riscul sau pagubele ?!

Copil ars de viu
la Paşcani

Paşcani. — In suburbia Lunca, copilul Vasile Dumitru Ion Antal în etate numai de trei ani, pe când părinţii săi erau duşi de acasă, s'a apropiat de sobă jucându-se cu cărbunii aprinşi. La un moment dat hainele de pe el au luat foc.

La ţipetele copilului au sărit in ajutor vecinii dar era prea târziu căci nefericitul copil după două ore de chinuri groaznice, a încetat din viaţă.

Accident la c.f.r.- Pe cînd ucenicul Ilie Fălticeanu, lucra la strung, la un moment dat i s'au retezat două degete de la mâna dreaptă. In stare gravă a fost internat la spitalul Casei Muncii C. F. R. din localitate.

Numiri. — In poliţia oraşului nostru s'a făcut următoarele numiri : V. Dănulescu şef al poliţiei, comisari ajutori : M. Stere, Cocea Scarlat şi N. Mironescu. Agenţii : Teodoru, Mihăilescu şi Dănilă.

La poliţia gării a fost numit d. N. Benţea transferat de la poliţia oraşului Roman. Brigada de siguranţă din localitate a fost contopită la poliţia locală conform noei legi. Hano.

x Doctorul **BRENER** *specialist mamoş*, boli de femei, consultaţii de la 2 până la 6 p. m.

Agresiune
la Tg. Frumos

Din Tg. Frumos aflăm că ziaristul d. Dinu-Schönfeld a fost atacat în centrul târgului şi maltratat de un anume Gh. Ionescu.

Aceasta se datoreşte faptului că d. Schönfeld a publicat o ştire asupra unor nereguli comise de către Ionescu care este agent sanitar.

Protestăm contra acestui procedeu barbar, şi cerem autorităţilor respective, aplicarea sancţiunilor cuvenite.

Sinuciderea unui farmacist
— Efectele crizei financiare —

Suceava 21.— O tragică sinucidere s'a întâmplat ieri în oraşul nostru.

D. Carol Sternberg, licenţiat în farmacie, proprietarul celei mai mari drogherii din Suceava şi-a pus capăt vieţii aruncându-se în râul Suceava.

Pentru a nu putea înota, el şi-a legat mâna dreaptă de corp. Un cantonier de la calea ferată zărind pe sinucigaş a încercat să-l salveze, dar era prea târziu. Farmacistul se înecase.

Din cercetările făcute rezultă că Sternberg avea de achitat zilele aceste mai multe poliţe în valoare de 300.000 lei şi n'avea banii necesari.

INFORMAŢIUNI

x *Lovitura încercată de unii parlamentari contra d-lui Stere, n'a reuşit. Camera a ales ca vicepreşedinte pe moş Ion Codreanu dela Soroca, propus de blocul basarabean.*

Din partea ardelenilor, a fost ales vice-preşedinte d. Aurel Lazăr.

Printre questorii Camerei aleşi ieri, se află şi d. I. Rang, deputat de Iaşi.

x *Senatul Universităţii ieşene* întrunit ieri împreună cu consiliul facultăţii locale de medicină a admis transferarea d-lor prof. Ionescu-Mihăeşti şi prof. Bacaloglu la catedrele de bacteorologie şi anatomie patologică din Capitală, formate prin schindarea catedrei defunctului savant Babeş.

S'a mai hotărât transferarea d-lui prof. Ştelănescu Galaţi, decanul facultăţei de medicină din [illegible] urinare, rămasă vacantă la Universitatea din Capitală prin mutarea d-lui prof. Amza Jianu la clinica chirurgicală.

x In curând se vor serba 20 ani de existenţa a „Maternităţei Israelite". Se ştie că fondatoarea acestei instituţii a fost defuncta Amalia Gelţer soţia d-lui Isaak A. Gelţer, epitropul Spitalului Israelit.

x Necunoscuţi au spart un perete al magazinului Lemnăreanu din Broşteni, furând 40.000 lei.

x In şedinţa de aseară a grupului No. 2 (Grosvald) după propunerea d-lui Carol Drimer a hotărât cu unanimitate de voturi cooptarea a 5 epitropi comercianţi din Basarabia, la viitoarea comunitate Israelită.

x EPIDEMIILE.—Numărul bolnavilor de scarlatină izolaţi în spital, se ridică la 90.

In spitalul de izolare se află şi doi bolnavi de tifos exantema ic.

x A fost arestat un periculos pungaş de buzunare D-tru Săvescu, originar din Cucuteni-Iaşi. El este urmărit de poliţia Bârlad pentru furturi.

x Trenul particular al soc. Union-Oneşti ce venea dela mânăstirea Caşin, a deraiat la klm. 5, omorând pe femeia Ruxanda Bogatu din Oneşti-Bacău.

x Săteanul Ilie Gavril Aur din Căbeşti-Tutova, întorcându-se beat spre casă, a căzut într'o prăpastie, zdrobindu-şi capul.

x *E bolnav sau nu-i bolnav ?* — Se anunţă din Bucureşti că starea sănătăţii d-lui Vaida s'a ameliorat. Ministrul de interne va renunţa să mai plece la Viena.

x Cercul vânătorilor organizează pentru Duminică o nouă goană în pădurea Brăeşti.

x O ploaie torenţială a căzut asupra com. Soleşti-Vaslui.

Ploaia surprinzând în drum pe copilul Cost. Barnilă, acesta a căzut într'o băltoacă, înecându-se.

x Consiliul profesoral al facultăţii de litere şi filosofie a fost convocat pentru Vineri seara.

Pentru coşuri
Pomada Cadum usucă şi face să cadă coşurile, lăsând în locul lor o piele albă şi fină. Ea este calmantă, antiseptică şi aduce vindecare numaidecat după ce a fost aplicată. A dat dovezi ca un leac puternic la mii de persoane cari au fost ani întregi victimele eczemei, furunculilor, ulcerelor, eruptiilor, urticariei, băşicelor, hemoroizilor, mărcărimilor, râei, escarelor, iritaţilor, crustelor precum şi rănilor, tăieturilor, zgârieturilor, bubelor, etc.

x Marţi 19 Noembrie crt., în faţa comisiunei compuse din d-nii profesori : Al. Popopovici, Dr. Al. Ionescu-Matiu şi Dr. V. Răşcanu, şi-au trecut cu deosebit succes examenul de licenţă în farmacie, următorii absolvenţi ai învăţământului farmaceutic :

D-ra Virginia Vitner, d. Isac Coniver şi d. Emanuel Blimes.

x Ministerul de justiţie a dispus ca toate parchetele din ţară să-i înainteze tablouri prin care să se constatate câte dosare au fost clasate prin amnistie, atât de Tribunal cât şi de cabinetele de instrucţie.

x D. prof. I. Petrovici îşi deschide mâine curnurile de metodologie, logică şi clasificarea ştiinţelor, cu studenţii dela facultatea de drept.

O frumoasă manifestare universitară
în cinstea d-lui prof. I. Simionescu
(Continuarea din pagina I-a)

şi al celor de peste Prut în special— a reliefat personalitatea copleşitoare a prof. Simionescu ale cărui prelegeri au lăsat o amintire neştearsă în sufletul studenţilor. Cel de al doilea şi-a exprimat regretul de a nu fi avut norocul să audieze aceste prelegeri, rugând pe sărbătorit să nu uite pe studenţii ieşeni mai tineri şi să vie cât mai des în mijlocul lor.

Vădit mişcat de această sinceră manifestare de simpatie, *prof. Simionescu* răspunde tuturor promiţând să nu uite Universitatea din Iaşi la care şi-a început studiile şi de care-l leagă amintirile cele mai frumoase atât ca student cât şi ca profesor. D-sa spune că nu şi-a făcut decât datoria şi într'o vibrantă încheiere îndeamnă pe tinerii studenţi la muncă, sfătuindu-i să contribue, la rândul lor cu toate puterile la ridicarea culturală şi morală a păturilor de jos din mijlocul cărora cei mai mulţi s'au ridicat.

La banchetul de seară, într'o cordială şi intimă comuniune toţi cei care au toastat pentru prof. I. Simionescu : foşti profosori, rectorul Universităţii, colegi şi foşti elevi, toţi au subliniat încă odată rarele calităţi ale sărbătoritului, acele de profesor, îndrumător, animator şi coleg.

Tinerescul cântec *Gaudeamus igitur* intonat de la o masă vecină de către o societate de studenţi, n'a făcut decât să sporească entuziasmul şi animaţia convivilor. As.

Congresul liberal

OMAGIU MEMORIEI LUI G. G. MÂRZESCU

Inaugurarea plăcii comemorative. — Discursul primarului Iaşilor. — O scrisoare a d-lui Vintilă Brătianu. — Celelalte cuvântări

In tot timpul nopţei, un adevărat pelerinaj,—din judeţ şi provincie. Delegaţii numeroase, din Huşi, sub conducerea d-lui Tiron, Tecuci cu d. Anghel Mihailescu, Bârlad cu d. Nae Simionescu, Roman, cu d. Manolescu-Strunga, Dorohoi, cu d-nii Pilat şi Scriban, Vaslui cu d. Holban, Cluj cu d. dr. Parteni, apoi delegaţiuni din Târnova, Someş şi alte localităţi din Ardeal.

De cu dimineaţă, peronul gării, a fost literalmente ocupat de organizaţia liberală din judeţ, împreună cu toţi fruntaşi din localitate.

Trenul a întrat în gară, la ora 9 şi 5 minute, primit în urale. Cel dintâi se scoboară d. Duca, urmat de un număr de fruntaşi din Capitală.

D. Duca, e foarte bine dispus; strânge mâna cu afecţiune d-lui George Brătianu şi celorlalţi fruntaşi, pe care îi cunoaşte. Fruntaşul liberal nu uită, nici pe un modest ziarist ieşan. Buna dispoziţie a d-lui Duca, se transmite repede şi glumele nu lipsesc.

La casa lui Mîrzescu

Oaspeţii iau ceaiul la d. George Brătianu. In acest timp mulţimea se adună la casa, ce aparţinuse lui Georgel Mîrzescu.

Printre cei dintâi veniţi sunt d-nii Nicu Cananău, primarul Municipiului şi Mihai Borcea, fost ajutor de primar.

Se oficiază un serviciu religios de către un sobor de preoţi în frunte cu părintele Stupcanu.

Răspunsurile au fost date frumos de corul Sf. Spiridon sub conducerea d-lui Carp.

Părintele Vuza. exprimă omagiul bisericei, pentru memoria regretatului Mârzescu, care a fost un binefăcător al ei.

Primarul Iaşului primeşte placa

Stăpânit de o adevărată emoţie, d. *N. Cananău* primarul Iaşului, zice, că participă la această atât de pioasă solemnitate, în numele populaţiei Iaşului pe care Mârzescu a iubit-o şi care l'a adorat.

Zugrăveşte personalitatea lui Mârzescu, care a fost o glorie a Iaşului şi a ţărei, arătând capacitatea sa, munca sa devotată şi plină de jertfă. A fost primar al Iaşului, în epoca cea mai critică.

In această casă, şi în acea a lui Greceanu, s'au perindat toate fazele prin care a trecut ţara — în care Mârzescu avea un rol de căpetenie.

Terminând, d. Cananău zise:

— „In numele municipiului Iaşi, şi în numele viitorilor primari, declar, că vom păstra cu religiositate această placă, aşezată pe foasta casă a lui Mârzescu, pe care copiii au trebuit s'o vândă pentru a-şi putea continua studiile.

Cuvintele primarului au fost adânc impresionante.

O scrisoare
a d-lui Vintilă Bratianu

D. Duca, arată că d. Vintilă Brătianu, neputând lua parte la această solemnitate, l'a rugat să dea cetire acestei scrisori:

Bucureşti 19 Noembrie 1929

Iubite amice,

Dacă este o zidire care merită să poarte generaţiilor viitoare reamintirea timpurilor mari şi grele prin care Neamul a trecut în cei din urmă douăzeci de ani pentru a-şi îndeplini menirea, desigur că este aceea de la Iaşi a lui Gheorghe Mârzescu.

Istoria înfăptuirei întregirei neamului nu va putea fi scrisă, fără a se cerceta activitatea ce a avut loc în acest focar de ultimă rezistenţă a românismului în timpurile de încercare şi de pregătire a evenimentelor ce trebuia să ne ducă la încheierea epopeei noastre naţionale; la asigurarea vieţei la o laltă a Neamului după atâtea veacuri de trudă şi jertfe.

Intr'aceste ziduri, în timpurile cele mai grele şi mai dureroase ale retragerei, s'a păstrat nădejdea renaşterei ce va veni, şi tot acolo, se pregătea opera democratică de organizare internă ce trebuia să asigure temeliile viitoare ale unei Rominii Intregite, prin votul obştesc şi împroprietărire.

In Iaşi şi în deosebi în casa lui Gh. Mârzescu s'a păstrat în timpul ocupaţiei [illegible]

surile cele grele ale păcei dela Bucureşti, nu numai nădejdea zilelor mai bune dar şi focul sacru al rezistenţei naţionale, care ne-a îngăduit la primele zori ale reînvierei să pornim din nou alături de tovarăşii noştri de luptă pentru dezrobirea desăvârşită.

Iată de ce casa lui Gh. Mârzescu va rămâne în amintirea noastră pioasă, nu numai localul amicului inimos împrejurul căruia se adunau din toate părţile, toţi cei ce împărtăşeau aceiaşi credinţă de izbândă, dar şi a aceluia care în prea scurta lui viaţă a contribuit atât de mult la vregătirea înfăptuirei şi apoi la consolidarea României Mari atunci când au venit premurile oganizărei stărei celei noui.

Cu acest întreit gând: al Recunoştinţei pentru adăpostul dat marei cauze în zilele de aşteptare şi ale suferinţei, al apărărei în zilele de restriste, al avântului în ziua reînvierei, sunt şi eu azi când comemoraţi tot acest trecut în mijlocul Dvs.

Transmite te rog Familiei Mârzescu, omagiile mele de adâncă şi respectuoasă amiciţie, şi primeşte pentru D-ta o prietenească strângere de mână.

(ss) Vintilă Bratianu

•

Cuvântarea d-lui Manolescu-Strunga. — Vorbeşte apoi d. Manolescu-Strunga fost deputat, care s'a găsit în Iaşi în timpul refugiului, ca parlamentar. D. Manolescu invocă trecutul şi cu disperarea şi nădejdile ce s'au succedat în casa lui Mârzescu.

Cuvântarea d-lui George Brătianu

A vorbit apoi, cu vederi largi şi adânc impresionant, d. *prof. George Brătianu* evocând vremea refugiului.

„Această casă — spune oratorul — în care s'au adunat, în zile de restriste, fruntaşi de seamă ai vieţii politice româneşti în jurul lui Ion I. C. Brătianu, rămâne un simbol al jertfelor războiului, o mărturie a vremii în care s'a pregătit la Iaşi desăvârşita izbândă a idealului nostru pe veacuri.

Aci s'a afirmat cu hotărâre, în primăvara tragică din 1918, împotriva ameninţărildr vrăjmaşe şi a apăsării unui destin protivnic, nădejdea neînfrântă a unui neam care ştia că, până la urmă, vitejiei drepte îi este dat să biruiască.

Aci s'au aşezat, cu o statornică în România Mare ce trebuia să fie, temeliile aşezămintelor noi ale patriei noastre întregite.

Această inscripţie trebue să ne fie în acelaş timp un îndemn de-a păstra vii în oraşul nostru toate amintirile unei epoci istorice, în care Iaşul a adaus prin sacrificiile sale, la titlul său de veche reşedinţă a Domnilor Moldovii, gloria nepieritoare de capitală a tuturor Unirilor".

Mai departe, d. prof. Brătianu evocă în mod suggestiv figura lui G. G. Mârzescu.

Discursul d-lui I. G. Duca

D. Duca, ascultat spune că luându-se hotărârea de a se pune pe casa mult regretatului Mârzescu o placă comemorativă, s'a îndeplinit o pioasă datnrie, nu numai faţă de memoria lui, care ne este atât de scumpă, dar s'a dat generaţiilor viitoare prilejul să-şi reamintească deapururea faptele mari ce s'au săvârşit în această casă în vremurile întregirei neamului.

D. Duca vorbeşte de trista soartă, când după lupte eroice, a trebuit ca Regele şi ţara să găsească adăpost în vechea capitală a Moldovei, unde au găsit cu toţii în această casă, în casa primarului Iaşilor, prietenia care să ne ajute, cuvântul care să ne susţină, sfatul care să ne călăuzească.

Vorbeşte apoi de primele tratative de pace şi de trufia învingătorilor.

Toţi cei cari se declaraseră contra războiului credeau că ceasul lor de izbândă sunase.

Victoria Puterilor centrale nu putea însă să fie de cât trecătoare. Aliaţii luptau cu îndârjire pentru cauza dreptăţii.

„Guvernul tolerat de năvălitori, — trebuia să rabde cu demnitate şi să aştepte cu încredere. Această înaltă chemare a avut I. C. Brătianu.

[illegible] ci în această casă, Brătianu a adus vestea marilor victorii aliate. Aci a cetit cuvintele prin care fraţii ardeleni, afirmau în parlamentul maghiar hotărârea de a dispune de soarta lor. Aci, în această casă am văzut stăpânirea românească dela Tisa până la Nistru şi Dacia-Traiană reînviind sub sceptrul regelui Ferdinand. Şi d. Duca termină:

— „Ne închinăm cu adâncă emoţie, în faţa memoriei celor dispăruţi şi nu putem mulţumi îndeajuns celui Atototputernlc că ne-a învrednicit să trăim asemenea zile".

•

Solemnitatea era terminată. Se formează un mare cortegiu care porneşte până la sala Sidoli, unde are loc congresul judeţean al organizaţiei liberale locale.

DAN.

Nu trimeteţi nici o scrisoare fără timbru antituberculos. In Franţa, din vânzarea lui s'au adunat milioane. Oare în România nu putem face tot aşa. ?

Ocolul lumii pe jos
întreprins de doi turişti romîni

Ieri au sosit în Iaşi d-na şi d. Elena şi Emil Elefterescu care întreprind ocolul pământului pe jos. Au străbătut până acum 12,000 Km. şi au proectat ca în 15 ani să termine îndrăzneţul lor proect.

Din hoinăreala lor, turiştii Elefterescu au un album cu interesante vederi şi autografe. Ei se întreţin din vânzarea fotografiilor şi cărţilor postale, şi suntem siguri că publicul le va da concursul necesar.

D. Emil Elefterescu (originar din Truşeşti-Botoşani) va organiza în curând un concurs, original, pentru a bate recordul... muteniei!

Se înţelege că asemenea voiaj nu este lipsit de primejdii. Pe şoseaua Bucureşti-Dolheşti (Fălclu) turiştii noştri au fost atacaţi de o bandă de jefuitori şi s'au ales cu leziuni la cap şi pe corp.

In lunga lor călătorie, turiştii Elefterescu riscă să mai întâmpine multe neplăceri.

INTREAGA FAMILIE REGALĂ VINE LA POENI
DE SĂRBĂTORILE CRĂCIUNULUI

La Orăştie, cu prilejul dezvelirei monumentului Regelui Ferdinand. Principesa Ileana făcând cerc cu intimii palatului, au vorhit despre căminul Ei din Poeni, pe care l-a vizitat zilele acestea.

Domniţa a arătat că nu va rămâne mai prejos de fratele ei Niki (Principele Regent Nicolae) şi se va strădui să amenajeze pe domeniul Ei câteva institute pentru propăşirea vieţii săteşti.

Astfel în primăvară va începe clădirea primului institut, care va fi un dispensar model.

•

Cu o vădită bucurie Prinţesa Ileana a relevat cele înfăptuite până acum, anunţând că a invitat întreaga Familie Regală să petreacă Crăciunul la domeniul Ei dela Poeni.

„Şi întreaga familie—a adăugat Domniţa a răspuns invitaţiei Mele, încât vor putea să-Mi admire gospodăria.

INFORMAŢIUNI

x *La o bancă din localitate se face de câteva zile, un riguros control de către un funcţionar superior al unei instituţiuni financiare din Capitală, cu care banca locală se află în cea mai strânsă legătură.*

Mersul anchetei pare a fi cu totul defavorabil actualei conduceri.

x *Inştiinţare.* — Studenţii anului II al doctoratului politic — economic de la Facultatea de Drept, sunt rugaţi să anunţe, nominal şi înscris, la secretariatul facultăţii, ora cea mai convenabilă pentru fixarea cursului de Drept internaţional public aprofundat.

Aceasta în vederea fixărei programului potrivit dorinţei majorităţii studenţilor cari pot şi înţeleg să frequenteze regulat acest curs.

D. profesor N. Daşcovici va trata în anul şcolar curent la acest curs de doctorat despre „Dreptul internaţional al comunicaţiilor pe apă, pe uscat şi aeriene".

x **Un furt a fost săvârşit astă noapte la locuinţa d-nei Mina Neighelberg din str. Sft. Teodor 40. Prin spargerea uşei, s'au furat din casă haine şi lingerii. Bănuelile cad asupra servitoarelor din vecini.**

x **Comisia de disciplină a cefereului a condamnat eri la suspendare pe o lună pe impiegatul de mişcare Al. Ştefăniu de la inspect. 12 Bacău, acuzat de falş; şi la pedeapsa mustrărei pe şeful de gară Th. Simionescu din staţia G-ral Cristescu, acuzat de scandal.**

x Autorităţile poliţieneşti au reuşit să descopere o perieuloasă bandă de spărgători.

Şeful bandei este cunoscutul pungaş de buzundre Florea Cris din Tg. Fruoms.

Din bandă fac parte şi mai multe femei, între care şi fiica unui comerciant din Tg. Frumos.

x **D. V. Petrovanu, prefectul judeţului, a avut o lungă consfătuire cu d. M. Jacotă, preşedintele comisiei interimare judeţene şi Bubi Rohr, preşedintele Camerei Agricole şi a hotărât înfiinţarea câtorva centre agronomice în judeţ, care să pună la dispoziţie sătenilor toate maşinile agricole necesare.**

x *Socrul contra ginerului.*—Autorităţile poliţieneşti cercetează reclamaţia introdusă de un brutar din localitate contra ginerului său Lupu Ghelerter, funcţionar comercial.

Acesta este acuzat că plăsmuind acte false, a reuşit să inducă în eroare Banca Moldovei şi să scoată personal o sumă de circa 50.000 lei, depuşi de socrul său pe numele ambilor soţi.

x **Primăria a hotărât ca şi în anul acesta să se alcătuiască un comitet de doamne care să adune fonduri pentru ajutorarea populaţiei nevoiaşe cu prilejul sărbătorilor Crăciunului.**

x BISERICEŞTI. — Preotul V. Darie dela parohia Căciuleşti-Neamţ, a donat bisericei din acea parohie, o evanghelie legată în aur, de o mare valoare.

— Biserica din Bădeni-Iaşi a fost renovată şi înfrumuseţată, cu ajutorul sumelor adunate din obolul enoriaşilor acelei parohii.

— D. Vasile Grecu, licenţiat în teologie dela facultatea din Cernăuţi, a fost numit diacon la parohia „Adormirea" din Fălticeni.

— Preotul I. Marian, dela parohia Corni-Fălticeni, a cerut transferarea la parohia Liteni din acel judeţ.

— Preotul I. Andronache dela parohia Pelioaia-Dolj, a cerut transferarea la parohia Leţcani-Iaşi.

x **UN NENOROCIT ACCIDENT s'a petrecut ieri după amiază, în apropiere de oraş.**

Copilul Ghiţă Danacu, din com. Costuleni, se juca. împreună cu alţi tovarăşi, pe un pod din apropierea satului.

La un moment dat, Danacu a ameţit şi a căzut în apă, înecându-se.

Cadavrul nefericitului copil, încă n'a fost pescuit.

x **Agenţia Teatrală Braşcu,** anunţă următoarele spectacole:

Duminică 1 Decembrie al doilea Concert Simfonic, ora 10 dimineaţă.

Mercuri 4 Decmbrie ora 9 seara se va juca marele succes al Teatrului Fantasio din Bucureşti, *„Noi nu jucăm să ne amuzăm"*, comedie în 5 acte de Sacha Guitry în frunte cu d-na Tanţzi Cutava-Barozzi, dnmnii Const. Mărculescu, Leon Leiter etc.

Luni 9 Decembrie ora 9 seara marii noştri artişti L. Sturdza-Bulandra, Mania Antonova, Ion Manolescu, V. Maximilian, G. Storin, Al. Finti vor juca marele succes *„Profesiunea d-nei Warren"* piesă în 4 acte de Bernard Shaaw, în româneşte de V. Rodan.

x Un incendiu a distrus gospodăria locuitorului Ion Prasnicu, din com. Petreşti (Iaşi).

Focul care a luat naştere din neglijenţa unei femei, a cauzat pagube de 80.000 lei.

Repertoriul Teatrului Naţional

Joi 21 Noem. (matineu) *„Niţă, Nuţă şi Lăbuş"* (Teatru pentru copii), *Joi 21 Noem.* (seara) „Heidelbergul de Altădată", *Sâmbătă 23 Noem.* „Liliom", *Duminică 24 Noem.* (matineu) „Iluzia Fericirii", *Duminică 24 Noem.* (seara) „Heidelbergul de Altădată", *Marţi 26 Noem.* (premieră) „Prometeu".

---

x *Un ten* şi catifelat limpede expresia unei figuri cu adevărat tinere, fragede şi sănătoase, se obţine numai cu crema de zi Khasya. Depozit: Farmacia Pollak, strada Ştefan cel Mare.

Vechiul magazin „GHEMUL ROŞ"
Depozitul Central de Ciorapi
Iaşi, str. Cuza-Vodă No. 50
Care vinde cel mai eftin din Iaşi
A pus în vânzare, cu Preţuri care **desfid orice concurenţă**, un mare transport de:
Ciorapi de lână „Adesgo"
Flanele şi Chiloţi de Lână
Mănuşi de piele „Nappa"

Magazinul „FEMINA"
din STRADA ŞTEEAN CEL MARE No. 15
(VIS-A VIS DE STRADA LOZONSCHI)
Unicul depozit eftin şi bine asortat în Ciorapi, Mănuşi, Chiloţi şi Tricotaje.
A pus în vânzare un mare transport de Ciorapi de Matasă Voal, Mouselin, En fil şi Lână, renumitele mărci Adesgo, Tramit, Regina, Trei coroane şi Semnul întrebărei, cu preţurile cele mai reduse ca ori unde. Ciorapi de lână p. copii.
Chiloţi de lână fini Lei 160 per.
Chiloţi de Fil d'Ecosse Lei 70 per.
Chiloţi Egipt Maco cu Lei 75 şi 90 perechea.
Chiloţi de Castor şi Fil d'Ecosse marca Iufa.
Mănuşi de piele Napa veritabil cu flanelă şi simple.
Bine asortat în articole de Mercerie, Lănuri şi Mătăsuri pentru Chelim şi croşetat.

Ameliorare şi vindecare în cataruri şi tuse dureroasă produce
KRESIVAL

INFORMAŢIUNI

x Se telegrafiază din Cluj că prin Decizia ministerială. Tragerea loteriei Spitalului public Evreesc din Cluj, care trebuia să aibă loc la 20 Noembrie, a fost amânată pentru 20 Martie 1930.

x Banca Moldova de Jos din localitate aduce la cunoştinţă că în urma legăturilor făcute cu marile Bănci din străinătate, cu începere de la 18 crt. emite cekuri şi ordine de plată asupra principalelor pieţe din străinătate: Paris, Londra, New-York, Berlin, Buda-Pesta, Zurich, Praga, Roma, Athena etc. etc.

x După câteva zile de întrerupere a consultaţiunilor, pentru instalarea celor mai moderne aparate electrice achiziţionate în străinătate şi necesare practicei dentare, dl. *Dr. Enric Pekelman*, şi-a reluat ocupaţiunile în cabinetul său complect înoit din strada Lăpuşneanu No. 6.

x **D. Profesor Dr. I. Tănăsescu s'a mutat în str. Coroi 4. (Intrarea prin str. Carol sau N. Gane).**

x **Confecţiuni militare.**— *Se aduce la cunoştinţa Domnilor Ofiţeri din garnizoană şi provincie că la maison* **„Derby"** *din str. Ştefan cel Mare 23, au sosit noile transporturi de stofe Kaki pentru mantale şi Ratineuri pentru Dolmane. Confecţiunile se execută în rate lunare.*

ON I A G R E U L CU L
HANS STÜWE.

Epitropia Generală
a Casei Spitalelor Sf. Spiridon
din Iaşi

Publică spre ştiinţa generală că, perzându-se Certificatele de absolvire a cursului primar, eliberate de Şcoala Primară Orfelinatul Popricani din Jud. Iaşi, pendinte de această Instituţiune, ale elevilor Vespazian Ioan, Mihalopol Constantin şi Mihalopol Ilie orfanii acestei Case, le declară nule şi fără valoare în mâna oricărui s'ar găsi.

Luni 25 Noembrie la ELISEE
LYA MARA
în CERCUL ROŞU
10 acte — Film Gaumont

Doctor Max Ochin
Specializat la Paris în
BOLI INTERNE
(inimă, plămâni, stomac, ficat şi intestine).
Consult. între 4—7 d. a.
în str. Bărboi No. 17 bis

Azi la TRIANON
cel mai mare film al timpului
PATRIOTUL
formidabila creaţie a lui
EMIL JANNINGS
Al 2-lea film:
FRED THOMSON
în
Călăreţul Negru

PIERDUT pe linia c. f. r. Mărăşeşti-Galaţi un portmoneu conţinând mai multe acte, printre care buletinul de populaţie, un act de asociaţie, etc. Găsitorul este rugat a le trimite la adresa de mai jos, contra unei recompense. In orice caz le declar nule şi fără valoare în mâinile oricui s'ar găsi.

LEIBA GRÜNBERG
strada C. Negri No. 74

DE INCHIRIAT în aasele A. Braunştein str. Seulescu No. 1, un apartament şi o singură odaie. A se adresa D-lui Isidore Margulies str. Ştefan cel Mare 27 sau D-lui Marcus Braunstein str. Cuza Vodă 83.

DE INCHIRIAT în cartier frumos, o cameră de culcare şi o cameră de culcare cu salonaş. Totul elegant mobilat, parchet şi sobă de teracote, pentru unul sau doi domni serioşi. A se adresa la ziar.

CAMERĂ CU PENSIUNE pentru un student se caută. A se adresa la ziar sub H.

SE OFERĂ pensiune complectă numai la două domnişoare sau doamne cu bune referinţe, în condiţiuni avantajoase. Informaţiuni strada Armeană 4 între 2-6 p. m.

VITICULTOR bun caută post, posed certificate. A se adresa la ziar.

Sala Bragadiru
La 29 Noembrie 1929
ora 9 seara
va avea loc în sala de jos a Berăriei Bragadiru
O CINĂ
dată în folosul Societăţilor de binefacere
„MARIA A. CATARGI"
şi *Asociaţiunea femeilor creştine române.*
Vor fi atracţii variate şi distractive, numere de sensaţie, serpentine, baloane, etc.
Costul biletului este de 200 lei în care se cuprinde şi masa.

DOCTOR
Margareta Cordescu
Medic Secundar a Maternităţe
Asistentă a Clinicei Obstetrica
BOLI de FEMEI — FACE
Consultaţii 1—4; 7—8
Strada Lăpuşneanu 27, Iaş

DOCTOR
Marcu Caufman
Boli Interne
Venerice şi Sifilis
Raze Ultraviolete
Consult. zilnic 2-8 p.m.
S'a mutat în str. Palat 45

ULTIMA ORĂ

Congresul partidului liberal
în sala Sidoli
Salutul delegaţilor.— Discursurile

La ora 11 dim. s'a deschis în sala Sidoli, congresul, organizaţiei liberale, sub preşedenţia d-lui profesor universitar George Brătianu.

Sala tixită de public, în special ţarani.

Discursul d-lui G. Brătianu

Primul, ia cuvântul d. George Brătianu, deputat, şeful organizaţiei liberale din Iaşi. D-sa spune:

Iubiţi prieteni,

Ne-am adunat astăzi, la acest congres al organizaţiei oraşului şi judeţului Iaşi, nu atât pentru îndeplinirea unor obligaţiuni statuare, cât spre a arăta fruntaşilor ce ne-au făcut cinstea să vie în mijlocul nostru, solidaritatea noastră trainică şi neînfrântă cu întreaga acţiune de luminare a votului obştesc ce o desfăşoară P. N. L. în tot cuprinsul României întregite.

Să salutăm cu toată însufleţirea pe oaspeţii noaştri, cari din toate colţurile ţării au ţinut să ieie parte la comemorarea de astăzi şi la sărbătorirea noastră.

Adineauri ne-am oprit într'o evlavioasă reculegere lângă casa neuitatului George Mârzescu, strălucitul fiu al Iaşului şi conducător al partidului nostru. Am desvelit acolo piatra care va păstra generaţiilor viitoare amintirea neştearsă a unor vremuri mari. Această comemorare ne întoarce gândul cu un deceniu în urmă, la zilele în cari oraşul nostru, refugiu al Coroanei şi al Adunărilor Naţionale, cetăţue nebiruită a întregirii neamului, a înfruntat primejdiile unei vremi de iertfă şi de sânge, pentru a scrie în istoria ţării cea mai frumoasă pagină a trecutului său. Gândul nostru se îndreaptă şi spre alte momente ale desvoltării României moderne, în cari P.N.L. a dat la Iaşi semnalul unor iniţiative luminoase şi fecunde. Sunt acum 16 ani decând din acest loc, în această sală, I. I. C. Brătianu a expus programul marilor reforme politice şi sociale, ce deschideau o eră nouă în istoria patriei noastre.

Tot la Iaşi s'a făcut în 1917, în plin război, întâiul pas spre înfăptuirea acestor reforme, introducându-se principiul lor în Constituţia ţării. In jurul acestor mari probleme s'a realizat atunci unirea sacră a partidelor conştiente de viitorul ţării şi de menirea ei istorică. Iar când am trecut prin zilele grele ale armistiţiului şi ale păcii de împilare, aci a ars nestinsă flacăra nădejdii: în casa lui Gheorghe Mârzescu s'au adunat tatăl meu şi valoroşii săi colaboratori ai zilelor de restrişte şi de glorie şi cu o încredere pe cari nimeni şi nimic n'o puteau sdruncina, au stabilit principiile organizării României Mari. Aceste amintiri ce leagă strâns de Iaşi ori-ce inimă românească, şi cari înseamnă cu deosebire pentru P. N. L. etape hotărâtoare ale glorioasei sale desvoltări, aceste amintiri se cuvenia să le evocăm aici, cu deosebire astăzi, când opinia publică deşteptată din rătăcirea ei de o clipă, se îndreaptă iarăşi către experienţa şi încercata putere de înfăptuire a acestui partid.

Astăzi ca şi în alte clipe însemnate ale trecutului său glorios, P. N. L. se întoarce la lăcaşul amintirilor slăvite, la izvorul îndrumărilor generoase ce a fost laşul în atâtea împrejurări de seamă, ca să culeagă iarăşi aci în noua sa acţiune, energia şi avântul marilor înfăptuiri.

Daunăzi s'a sărbătorit la Bucureşu împlinirea unui an de guvernare naţional-ţărănistă. Era într'adevăr un prilej de sărbătoare, bilanţul înfăptuirilor acestei cârmuiri, pe care le privim astăzi într'o jalnică înşirare: înşelarea masselor prin făgăduieli demagogice, risipirea iluziilor unei închipuite democraţii prin siluirea conştiinţei cetăţeneşti şi prin anularea de fapt a regimului parlamentar. Şi aci la Iaşi, vedem rezultatele politicii economice: sărăcia cumplită a plugarilor în pragul iernii, prăbuşirea întreprinderilor industriale şi comerciale. O politică de asuprire fiscală duce la o risipire fără seamăn a banului public: regimul de economii care sacrifică mii de funcţionari capabili, a sporit numărul miniştrilor inutili.

In latura administrativă, vedem tendinţe primejdioase de destrămare a unităţii naţionale, ce izbesc deosebit de dureros în judeţul nostru. In 1925, Gh. Mârzescu stăruise cu toată însufleţirea sa, ca Prutul să nu mai fie hotar vitreg de despărţire între Moldova şi Basarabia, ca judeţele vechii Moldove să-şi reeie limitele tradiţionale, ştergându-se şi în această ordine ori-ce urmă a asuprirei vrăjmaşe. Iată că acum, după votarea noii legi administrative, este vorba să se realipească judeţului Bălţi treisprezece comune de dincolo de Prut, care va fi astfel, din nou în România Mare râul blestemat al separatismului impus de asupritorii şi al nelugiuitului egoism provincial, de cari Moldova a fost întotdeauna străină.

Suntem convinşi că P. N. L. va şterge ori-ce urmă a acestor greşeli nenorocite, şi că va şti să afirme biruitor principiul unităţii naţionale, după cum va şti să restabilească prestigiul Coroanei şi autoritatea parlamentului. Dar astăzi, aci, trebuie să afirmăm şi o altă convingere: sunt întrepretul întregii noastre organizaţii şi al tuturor cetăţenilor laşului, arătând strălucitilor fruntaşi ce se află aci, conducătorilor de ieri, îndrumătorilor de mâine ale destinelor acestei ţări, nădejdile ce se leagă de prezenţa lor în mijlocul nostru, încrederea că vor sprijini în viitor alături de noi drepturile şi nevoile acestui oraş al tuturor amintirilor şi al tuturor sacrificifor şi că vor continua să ne arate prin aceste înfăptuiri, spiritul de înaltă solidaritate ce i-a adunat astăzi în jurul memoriei neuitatului Gh. Mârzescu,

In aceste sentimente şi cu această credinţă, să ascultăm cuvântul lor autorizat:

Alte cuvântări

D. Milor aduce salutul organizaţiei liberale de Fălticeni.

D. Manolescu-Strunga, declară că atunci când vor fi nevoi mai mari, ţara va chema pe liberali ca să le deslege; pentrucă acest partid are oameni pricepuţi şi crescuţi în tradiţia acelora care au realizat România Mare de astăzi.

D. Anghel Mihailescu, aduce salutul organizaţiei dela Tecuci.

D-sa, arată încapacitatea guvernanţilor de astăzi, insistând asupra acestui fapt care a determinat retragerea parlamentarilor liberali dela lucrările corpurilor legiuitoare.

D. Negură-Vaslui aduce aspre critice „concubinajului" naţional-ţărănesc.

Oratorul spune că în scurt timp liberalii vor fi siliţi să preia preia cârma ţării pentru potnlirea revoltei maselor şi reîntărirea prestigiului Coroanei.

D. I. Pilat Dorohoi, arată starea ţărănimei după un an de conducere naţional-ţărănistă; ironizând „scrisorile de dragoste" ale d-lui Mihalache către ţărănime.

Incheie spunând că lupta pentru răsturnarea guvernului se începe. „Noi suntem mobilizaţi cu puşca la umăr, şi aşteptăm ordinul ca să intrăm în tranşee".

A vorbit apoi d. *Simionescu-Bârlad* care arată dezastrul financiar la care au adus ţara naţional-ţărăniştii.

D. E. Racoviţă-Bacău face comparaţie între realizările partidului liberal şi ale actualului guvern; precum şi între bărbaţii de stat din cele două partide politice.

Vorbeşte apoi d. *Leon* profesor universitar din Cluj. Arată că naţionalii din Ardeal au adus ura, în locul înfrăţirii.

D. dr. *Cazacu*, debutează ca preşedinte al organizaţiei liberale din Bălţi. Declară că situaţia din Basarabia e identică de rea, ca şi în Ardeal şi unica speranţă a poporului, e în partidul naţional-liberal, în frunte cu d. Vintilă Brătianu.

D. *I. Nistor*, fost ministru vorbeşte în numele Bucovinei, şi în chip vehemen atacă pe naţional-ţărăniştii zicând că cearcă să dărâma însăşi Unirea.

Afirmă, că actualul guvern o pe cale a vinde şcoalele româneşti rutenilor.

—„Aceasta nu se va întâmpla —zice d. Nistor— decât trecând peste cadavrele noastre".

Cuvântul d-lui Duca

D. Duca a primit cu mare ovaţiuni, ce par a nu mai voi să conteneasca Restabilindu-se liniştea d. Duca, face că nu va fi lung şi nu va face comunicări importante, după cum s'a svonit în presa ieşană.

D-l I. G. DUCA

Două fapte va releva numai: prăbuşirea unei legende şi repararea unei nedreptăţi.

Legenda naţional-ţărănistă s'a spulberat. Tot ce au făgăduit, s'a arătat neadevat. Au promis libertatea cetăţenească, dar au creat bandele de vo-nici. Au promis libertatea conştiinţei, şi au provocat discordie în biserici

Va promis legalitate şi au împuşcat pe muncitorii din Lupeni, în urma unui simplu conflict de muncă, rezolvit în bine de alte partide.

S'a reparat o greşală, făcută de cei care credeau în partidul naţional-ţărănist.

Astăzi ţara întreagă şi-a pus din nou încrederea şi nădejdea în partidul liberal, căruia i se datoreşte toate realizările mari ale ţării.

Cu aceasta, întrunirea a luat sfârşit.

Ciumă în Elveţia şi în Grecia

Geneva 21.--Ieri s'a răspândit ştirea că într'un cartier al oraşului s'au declarat trei cazuri de ciumă. E probabil că teribila boală a fost importată din Egipt. Serviciul sanitar anunţă că a luat toate măsurile.

*

Atena 21.—In Peloponez s'au declarat cazui de ciumă bubonică. Localurile publice au fost închise.

*

Constanţa 21.— Autorităţile sanitare fac un sever control călătorilor sosiţi din Grecia.

Lucrările parlamentului

Bucureşti 21.—In şedinţa de Vineri a Camerei se va depune proectul de răspuns la mesaj. Discuţia generală va începe Luni. După această discuţie, se va depune bugetul general al statului,

Bugetul se cifrează în total la 38 miliarde lei. Capitolul cheltuelilor nu este sporit decât la departamentul armatei. Comisia bugetară a Camerei este prezidată de d. prof. N. Ghiulea. Raportor general va fi d. ing. Hoisescu.

*

Pentru astăzi la prînz au fost convocaţi la Senat parlamentarii bucovineni, în chestia aplicării reformei administrative.

La preşedinţia consiliului se întrunesc parlamentarii din Hunedioara, Făgăraş şi Arad, în vederea desfiinţării judeţului Făgăraş.

Dezastru la bursa
DIN MADRID

Paris 21— „Puris Journal" anunţă că la bursa din Madrid s'a produs ieri o mare panică. Acţiunile industriale şi efectele de stat au căzut vertiginos. Dezastrul se datoreşte agravării situaţiei generale din Spania.

Reorganizarea circulaţiei
pe c. f. r.

Bucureşti 21.—La începutul lunei Decembre va avea loc la direcţia generală c. f. r. o conferinţă a tuturor inspectorilor, în vederea alcătuirii planului general de circulaţie pe căile ferate. In special se vor aranja legăturile cu străinătatea.

RUŞII AU SPART FRONTUL CHINEZ
LUPTE CRÂNCENE IN MANDCIURIA

Londra 21.—Din Mukden se anunţă că în urma unui violent bombardament de artilerie, trupele ruseşti au atacat pe tot frontul, întrebuinţând tankuri şi aeroplane, reuşind să spargă frontul chinez. Armata chineză se retrage cu mari pierderi. Ea a lăsat pe teren peste 2000 de morţi.

S'a desfiinţat flota noastră comercială
Vapoarele scoase în vânzare şi marinarii puşi în disponibilitate

Bucureşti 21. — Consiliul de administraţie al regiei autonome a porturilor şi căilor de comunicaţie pe apă, s'a întrunit ieri subt preşedenţia d-lui ing. Toma Gâlcă.

Constatându-se deficitele dela serviciul maritim român, s'a hotărât scoaterea în vânzare a următoarelor patru cargaboturi: „Iaşi", „Bucureşti", „Dobrogea" şi „Constanţa". Deasemenea se scoate în vânzare vaporul mixt „Durostor".

Vapoarele de marfă „Carpaţi", „Bucegi" şi „Oituz" vor fi închiriate particularilor. Dacă nu se vor găsi amatori, vapoarele vor fi scoase din serviciu şi ancorate la Constanţa.

Personalul auxiliar de pe aceste vapoare va fi licenţiat din serviciu iar restul personalului va fi repartizat pe celelalte vapoare româneşti.

Prin aceste măsuri, flota comercială a României a fost desfiinţată.

UN ACŢIONAR PĂCĂLIT
RECURGE LA REVOLVER
UN SCĂNDAL LA BANCA FRANCO—ROMANA

Bucureşti 21. — Comerciantul Const. Liki din Ploeşti a venit ieri la sediul băncii franco - române din Capitală şi s'a prezintat administratorului general d. Protopopescu. Comerciantul a cerut să i se restitue macar o parte din suma de un milion şi jumătate lei, pe care o avea depusă la bancă.

D. Protopopescu a răspuns că el nu mai poate lua nicio dispoziţie, deoarece conducerea băncii se află subt controlul justiţiei.

Comerciantul a scos atunci un revolver, vroind să împuşte pe d. Protopopescu. S'a dat imediat alarma şi furiosul acţionar a fost arestat.

Ungurii sfidează

Budapesta 21. — In legătură cu atacurile deputatului Iulius Pekar la adresa Romîniei şi cu ştirea despre un propabil demers al guvernului romîn, ziarul oficios „8 Orai Ujsag" scrie că un asemenea demers s'ar explica prin faptul că guvernul din Bucureşti a suferit o înfrîngere în afacerea optanţilor. Şi de data aceasta guvernul romîn va suferi deasemenea o înfrîngere.

Reg. 13 Ştefan cel Mare
PUBLICAŢIUNE

In ziua de 10 Decembrie 1929 ora 10 a. m. va avea loc la acest regiment licitaţia publică pentru aprovizionarea de carne pe anul 1930.

Părinţi,
păziţi-vă copiii
contra epidemiilor, în special contra scarlatinei, întrebuinţând preventivele recomandate de Direcţia Spitalului de Isolare Iaşi:

Phenoxil (gargară) sau
Soluţia Milne (de badijonat în gât) şi
Oleu Preventiv (de picurat în nas).

Preparate de **farmacistul Werner, Iaşi.**

x Cu „Coricol" înlăturaţi, fără dureri, bătăturile.
Depozit: Farmacia Polak, str. Ştefan cel Mare.

ORA 3

DOUA TRENURI DE PERSOANE
s'au ciocnit la Comarnic
Panica pasagerilor.— Câteva victime

Bucureşti 21.— Azi dimineaţă un grav accident s'a produs lângă Comarnic. Două trenuri tixite de călători, venind din direcţii opuse şi pe aceiaş linie, s'au ciocnit violent.

Locomotiva trenului 305 a intrat în locomotiva trenului 1603. Vagonul de poştă a fost complect distrus.

Mecanicii au făcut eforturi uriaşi spre a opri trenurile. Numai astfel s'a evitat o grozavă catastrofă.

Totuş izbitura a fost aşa de puternică, încît a provocat printre pasageri o panică teribiiă. Mulţi călători au sărit pe ferestre.

Un fochist şi conducătorul postal Mihalache Musat sînt grav răniţi.

Alţi pasageri s'au ales cu răni mai uşoare. Vinovaţii acestui accident sunt impiegaţii din Comarnic şi dia Valea Largă (staţia vecină), care au dat drumul trenurilor pe aceiaşi linie.

Inzestrarea armatei române

Bucureşti 21.— Consiliul apărării naţionale, întrunindu-s subt preşedinţia prinţului regent Nicolae, a luat o serie de măsuri importante pentru înzestrarea armatei române cu armamentele necesare.

S'a cerut acordarea unui spor de 260 milioane lei în noul buget mititar. De asemenea s'a hotărît contractarea unui împrumut peatru satisfacerea nevoilor mai mari ale armatel.

CATASTROFA AERIANĂ
Un avion cu 12 călători cade în mare

Roma 21. Un avion al societăţii „Cogglieri", în care se aflau 12 persoane, s'a prăbuşit în mare.

Contele Sirezi a murit, iar deputatul italian Ferri e în stare gravă.

SOKOLOW LA BUCUREŞTI

Bucureşti 21. — Azi dimineaţă a sosit în Capitală, d-nul Nahum Sokolow, unul din conducătorii executivei sioniste.

D-sa va fi primit în audienţă de d-nii Maniu şi Mironescu. Ministrul nostru de externe va da un banchet în cinstea distinsului oaspete.

✚

Adânc întristaţii: Frantz şi Milo cu soţiile şi copii, Lenţa cu soţul Rudi Beer şi copii, Miţa cu soţul Ioan Raganovici, Vasile şi Constantin cu soţiile, Emil cu fiica sa Cornelia, Gh. Popescu-Boxieru, fii, fiice, gineri, nore, nepoţi şi nepoate, au nemărginita durere a face cunoscut încetarea din viaţă a scumpei lor

Maria I. Roler
în etate de 64 ani

decedată după o grea suferinţă şi roagă rudele şi prietenii să asiste la înmormântare care vă avea loc în ziua de Duminică 24 Noembrie ora 2 jum.

Cortegiul va porni dela locuinţa defunctei str. Dochia 14, spre cimitirul Eternitate, parcela catolică.

Orice persoană poate învăţa în **10 lecţii** toate dansurile moderne.
ŞCOALA de DANS
P. SIMION str. Arcu 5
Informaţiuni şi înscrieri:
zilnic, **10-1** a. m. şi **2-8** p. m.

INSERŢIE 1)

Domnului Redactor al Ziarului „Opinia"

Cetind în ziarul Dv. de Luni 18 crt. un reportaj în chestia afacerei Kratenstein vă rog să bine voiţi a publica în onor Dv, ziar, pentru ca lumea să ştie adevărul, următoarele:

„Nu este adevărat că firma Bernhard Kaufman mi-a promis suma de 10000 lei sau vre-o altă sumă pentru ca să dau declaraţia cea adevărată pe care am dat-o la Brigadă şi pe care o susţin şi menţin întocmai.

„Din contra pentru că Dl. Kratenstein se temea de această declaraţie ca şi de cea a socrului său s'a dus Sâmbătă la fratele meu Alter Lupovici şi la cumnatul meu Lupu Fuster şi a vrut să-i depuie suma de 10000 lei ca să schimb declaraţia care am dat-o la Brigadă şi să-i dau alta în favoarea D-sale. De-asemenea a spus că dacă Zeilic a plecat cu oamenii lui Kaufman la Ştefăneşti ca să facă şi acolo percheziţii atunci el este pierdut şi se împuşcă. Declar că eu nu mi-am vândut conştiinţa şi nici nu am să mi-o vând nici odată. Declaraţiunea care am dat-o eu ca şi ceilalţi funcţionari sunt în tocmai cum am dat-o, aşa cum a fost într'adevăr.

Primiţi stima mea
ss) Zeilic Stoleru

1). Ziarul nu răspunde de cele cuprinse în această rubrică.

Luui 25 Noembrie la ELISEE
LYA MARA
în CERCUL ROŞU
10 acte — Film Gaumont

BLĂNĂRII
In mod excepţional s'a pus în vânzare pentru sezonul în curs un mare stoc din toate soiurile de blănuri **cu un preţ extrem de redus** în magazinul:
„LA PRIMAVARA"
Str. Ştefan cel Mare 16
Onoratul public este rugat să binevoiască a vizita spre convingere
Leibovici şi Zvoreşteanu

ON
I A
G R
E U
L CU L
HANS STÜWE

Doctorul O. Cordescu
consultă pentru boli de
NAS, GAT şi URECHI
in fiecare zi între 4—7, în
Strada Lăpuşneanu No. 27

BIBLIOTECA UNIVERSITAŢII
Biblioteca Universităţii Loco

ANUL XXVI No. 6763 — 3 LEI EXEMPLARUL — SAMBATA 23 NOEMBRIE 1929

ABON[AMENTE]
Lei 1000 ... an
„ ... 6 luni
„ ... 3 „

[ATELIERELE] TIPOGRAFICE:
[STR.] LĂPUŞNEANU 37

OPINIA

ZIAR POLITIC COTIDIAN

ANUNCIURI
se primesc la toate
AGENŢIILE DE PUBLICITATE
şi la
ADMINISTRAŢIA ZIARULUI
Iaşi. — Strada Lăpuşneanu 37

Telefoane: Redacţia 391, Administraţia 394, Serviciul de noapte 361

POLITICA IN BISERICĂ

IN CHESTIA DESFIINŢĂRII MINISTERULUI CULTELOR

Am remarcat ieri că protestul Congresului naţional bisericesc contra desfiinţării ministerului cultelor, este propus, formulat şi desăvârşit de fruntaşii opoziţiei liberalo-averescane. Adică, politica de partid se amestecă făţiş în Biserică.

Sistemul e periculos şi—în speţă —nejustificat.

S'a ştiut mai demult hotărârea de a se desfiinţa ministerul cultelor, din motive de aşa zisă economie bugetară. Totuşi, nu s'au prea agitat nici clerul, nici partidele. Astăzi abia, porneşte agitaţia cu impetuozitate şi cu substratul vădit de a se pricinui încurcături guvernului.

Se spune că desfiinţarea ministerului cultelor loveşte în Biserica dominantă; în ortodoxie.

Să vedem:

Mai întâi, ministerul n'a dispărut cu totul, ci s'a transformat în subsecretariat alipit la departamentul instrucţiei (cum a fost mai înainte); şi funcţionează autonom, cu aceleaşi servicii ca şi până'n prezent. E posibil însă ca această diminuare de amploare, să stingherească interesele Bisericei. E posibil. Nu intrăm în discuţia aceasta.

Dar ne întrebăm: întrucât se loveşte special în Biserica ortodoxă?

Doar nu era un minister **al ortodoxiei,** *ci un minister* **al cultelor,** *al tuturor cultelor din România.*

El avea sarcina să privegheze interesele religioase ale tuturor confesiunilor: ortodoxi, catolici, uniţi, mahomedani e tc. etc. Caracterul dominant al Bisericei ortodoxe şi privilegiile de care ea se bucură, nu decurg din existenţa unui departament al cultelor, ci din anumite prevederi legale care sunt în fiinţă, independent de soarta ministerului.

Prin urmare, desfiinţarea de care se vorbeşte, poate cel mult lovi (dacă loveşte) în religie în general **în toate cultele;** *şi nicidecum numat în ortodoxie,*

După cum proteztează ortodoxii, tot aşa de bine ar putea protesta reprezintaţii celorlalte culte.

Aşa cum s'a pus chestiunea la congresul naţional, se face pur şi simplu politică de partid.

Şi nu-i bine de loc.

Se creiază vrajba între fiii aceleiaşi ţări. Ortodoxii sunt instigaţi contra uniţilor. Şi dealtfel, la opera de vrăjbire lucrează şi partida catolică a d-lui Maniu, pria favorizări pentru instituţiile şi credincioşii catolici.

Dacă intră în joc interesul şi ura de partid, ne putem aştepta la toate răutăţile. Şi va fi cumplită mizerie dacă, în loc de unificare sufletească, am otrăvi spiritele şi am săpa prăpăstii între fiii aceluiaş neam.

C. R. G.

FILE DE CARNET

PAMFLETUL

După o statistică recentă, în întreaga lume, s'ar publica în momentul de faţă, aproape o mie de ziare şi reviste pur pamfletare. Cele mai multe le are Ungaria, pe urmă vin St. Unite, Spania şi Franţa. In Rusia sovietică nu se prea aude de aşa ceva; la noi, pamfletul îl reprezintă presa, dar în forma lui semi-doctă şi semi-spirituală.

Dela P. L. Courier, pamfletarii au invadat lumea. Peste tot, stilul caustic face ravagii, atât în domeniul politic, cât şi în cel literar, artistic sau ştiinţific.

In genere, pamfletarii sunt şoareci de bibliotecă. Ei iubesc prea puţin contactul cu lumea înconjurătoare, stigmatizată adesea, cu toate maladiile morale ale veacului. Lor le place siguranţa căminului, masa de scris, depe suprafaţa căreia aruncă sclipitoarele şi plinele de vervă articole-revolver.

O epocă nouă în istoria pamfletarismului, a deschis în Franţa Anquetil. Dar o epocă nu tocmai glorioasă, de scandal şi insultă. S'a văzut curând, falimentul acestei duplicităţi de moralitate: Anquetil a intrat la închisoare pentru şantaj şi alte manevre precuniare.

Faptul acesta ne îndreaptă fără să vrem privirile, către Ungaria, pe care statisticile o desemnează în fruntea listei de ţări, cu multe publicaţii pamfletare.

Majoritatea articolelor şi numelor, cari fac azi vâlvă acolo, sunt pseudonime.

Moda atacului, din ascunzişul tranşeii, a făcut prozeliţi. Pamfletarii unguri sunt iluştri, dar anonimi. Se tem de răspundere, se tem de judecată.

Aceasta denotă, că atacurile lor sunt nedrepte şi-i pot conduce uşor la bara justiţiei. O asemenea surpriză ne-a rezervat mai dăunăzi, în ţară, şi dl. Mircea Damian, cel care fără socoteală a atacat pe Inaltul Regent, Principele Nicolae.

Justiţia a toate descoperitoare, află că în faţa sa nu stătea Mircea Damian, scriitorul, ci dl. Constantin Mătuşă, care are la activul său „o condamnare de o lună închisoare corecţională pentru falş în acte publice şi o întemniţare mai scurtă, pentru trecerea clandestină a frontierii în Jugoslavia".

Acum se poate lesne înţelege, pentruce pamfletarii moderni preferă anonimatul. Când ai suferit condamnar[i] ..., este greu să dai lecţii de morală contemporanilor. De aceia defaimările ungurilor la adresa noastră ne lasă reci, deaceia defaimările Dămianilor sunt stigmatizări ale propriei lor micimi sufleteşti.

I. FR. BOTEZ

„OPINIA"

LITERARA ŞI ARTISTICA

Vorbe...

Dragostea prinţilor

Am relatat conflictul delicat ivit la Curtea Angliei. Prinţul de Walles iubeşte o fată frumoasă. Dar diferite piedici severe îi interzic solemn desăvârşirea sentimentului. Iată o împrejurare când un prinţ nu poate realiza ceiace-i banal de posibil pentru un simplu murilor. Dacă moştenitorul tronului ar fi fost un anonim, şi-ar fi construit urgent satisfacţia dorită. Şi nu se ştie, dacă nu s'ar fi crezut mai fericit. Aşa însă e constrâns, sau să se resemneze, sau să renunţe la strălucirea Coroanei. Rezultatul ?...probabil prinţul se va resemna. E în acest fapt acelaş aspect sufletesc din spectacolul amoros al ex-prinţului Carol. Dar fostul nostru prinţ a dat cu piciorul tronului. Uraganul dragostei s'a potolit. Şi acum poate este timpul regretelor! Subt haina splendoarei princiare, se ascund astfel aceleaşi pasiuni şi dureri omeneşti. Dacă soarta a oferit prinţilor mărire şi rang, le-a furat în schimb alte posibilităţi comune, dintre care dragostea nu este cea mai neînsemnată. Aşa e; cadourile vieţii nu sunt niciodată complecte!

i. b.

...şi fapte

Contra d-lui Rebreanu

Am anunţat că d. Liviu Rebreanu, directorul Teatrului Naţional din Capitală, a înfiinţat pe lângă acest teatru, un studio care reprezintă numai piese originale. Iată acum că unele ziare şi reviste bucureştene îl acuză pe autorul lui „Ion" că a pus în repertorul studio-ului piese proaste, subt influenţa unor persoane politice, care aproape i-au impus d-lui Rebreanu reprezintarea lor. In modul acesta s'ar cheltui inutil fonduri însemnate pentru lucrări dramatice lipsite de orice valoare şi interes.

Se aşteaptă acum răspunsul d-lui Liviu Rekreanu la aceste atacuri.

Medicul şi soţia

Mai spicuim o anecdotă [din] carnetul cu humor medical al lui Georges Courteline:

„O doamnă se duce la medic.

— „Doamnă, vă recomand băi reci, mişcare puţină şi îmbrăcăminte cît mai uşoară".

Femeia vine acasă şi bărbatul o întrebă ce i-a spus doctorul. Soţia, urgentă:

(Continuare în pag. II-a)

PRĂBUŞIREA UNUI AVION

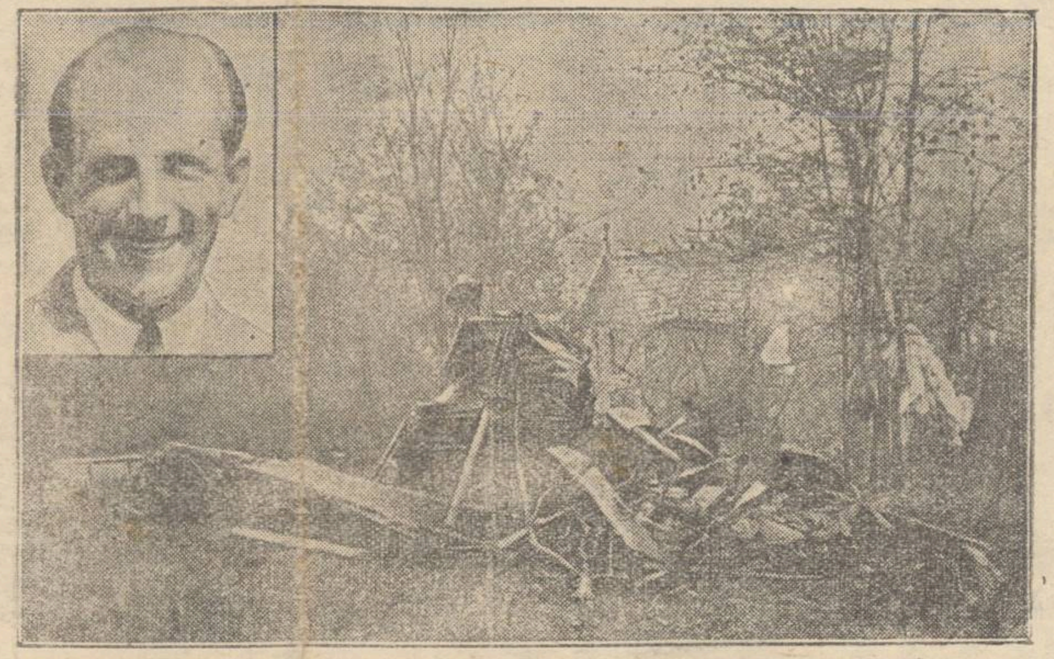

Am anunţat că zilele trecute s'a prăbuşit un avion francez condus de pilotul Maurice Weiss, care şi-a găsit moartea subt sfărămăturile aparatului. Clişeul nostru reprezintă aspectul sinistru al dezastrului, iar, în medalion, pe nefericitul Weiss, care era unul din cei mai buni aviatori ai Franţei.

DIN TOATA LUMEA

Dictatorul drept— Primo de Rivera, dictatorul Spaniei, este iubit de popor, fiindcă, deşi e dictator, se poartă cu blîndeţe şi dreptate. Intr'o zi, unul din cei mai intimi prietini ai lui i-a spus:

—„Generale, m'am convins că într'adevăr eşti foarte popular şi simpatizat. Şi iată cum. Ştii prea bine că eu sînt putred de bogat; totuş plătesc mai puţine impozite decît un simplu meseriaş. Toţi agenţii fiscali au aflat că sînt cel mai bun amic al tău şi de atunci nici nu-mi mai calcă pragul casei. Zău, e o plăcere enormă să ai aşa prietin".

Primo de Rivera a zîmbit ironic. Dar a doua zi a ordonat de îndată destituirea slujbaşilor care nu şi-au făcut datoria, iar pe amicul său bogat l-a supus la amenzi severe şi la impozitele colosale. Dictatorul a pierdut un prieten, dar a câştigat în schimb simpatie unanimă.

*

Stomacul lumii,—Un năstruşnic statistician englez a avut curozitatea şi răbdarea să socotească cât se bea şi se mânâncă în toată lumea. Aproximativ, el afirmă că oamenii de pe pămînt consumă în fiecare zi şase miliarde Kilograme alimente şi 12 miliarde litrii băuturi. Aceste cantităţi uriaşe ar putea umple o cavitate cît toată Marea Mediterană.

Stomacul lumii n'are fund!

*

Nu există strigoi— Profesorul Bernard din New-York se ocupă de cîţiva ani cu chestiunea stafiilor. El a făcut interesante investigaţiuni şi a scris numeroase volume privitoare la acest subiect. A controlat personal toate întîmplările în care se presupunea că au intervenit strigoi şi în acelaş scop a pus în acţiune o întreagă armată de poliţişti şi detectivi.

După asemenea cercetări îndelungate, profesorul Bernard a scos acum o carte, în care arată categoric că în niciun loc de pe pămînt nu există stafii. Tot ce se afirmă în această privinţă sînt poveşti şi închipuiri. Şi totuş există strigoi; de pildă: amantul soţiei, perceptorul fiscal, creditorii, etc...

*

Căsătorii în automobil.— La Budapesta provoacă senzaţie ultima modă de a contracta mariajuri. Tinerii, bărbatul şi fata, îşi dau întîlnire într'un automobil. Deobicei se alege o maşină-cupea, perfect închisă şi cu şoferi discreţi, aşa încît „vederea" este agreabilă, chiar cînd partida nu se face. Dar sistemul reuşeşte. S'a aflat astfel că prin acest procedeu s'au contractat căsătorii în buna societate maghiară.

Mijlocul e original. Şi în plus, chiar dela început, căsătoria... merge pe roate!..

Nu trimeteţi nici o scrisoare fără timbru antituberculos. In Franţa, din vânzarea lui s'au adunat milioane. Oare în România nu putem face tot aşa. ?

Mussolini munceşte colosal

şi nu e obosit

Dictatorul Italiei posedă o capacitate de muncă excepţinoală. D. Mussolini conduce singur şapte ministere din cele mai importante. Pentru a putea satisface această vastă activitate, premierul şi-a împărţit timpul sistematic. La ora 7 dimineaţa Mussolini se află la unul din departamentele lui. Rezolvă cererile şi cele mai grele chestiuni cu o hotărâre şi energie uimitoare. La ora 2 se duce la masă şi la 3 s'a şi reîntors la minister. Aproape zilnic lucrează până la 12 noaptea. Medicii i-au recomandat odihnă şi economie de eforturi. Dar dictatoral nu ascultă niciun sfat medical. El declară că nu se simte de loc obosit şi că oricât de mult ar munci, este încă prea puţin pentru patria lui.

Preşedintele Hoover

este de origină germană

Am anunţat că d. Hoover, preşedintele Statelor-Unite, ar fi de origină germană. In această privinţă însă existau oarecari îndoeli. De aceia d-na Hoover a scris profesorului genealog din Berlin Hermann Macco, rugînd să facă cercetări asupra istoricului familiei sale. După numeroase investigaţiuni, profesorul a reuşit acum să stabilească definitiv că într'adevăr preşedintele Hoover este de origină germană. Ascendenţii străvechi ai lui Hoover au trăit la Pfalz, în Germania, şi erau oameni modeşti. Numele lui era Huber. Dar tocmai fiindcă duceau un trai plin de nevoi, străbunicii preşedintelui de astăzi au plecat în America în anul 1738. Şi desigur, n'au greşit!..

ASPECTE

Omagiu lui André Gide

Dragul meu prieten, e astăzi o mare bucurie pentru intelectualii pămîntului întreg: André Gide e serbătorit cu prilejul împlinirii a şasezeci de ani de viaţă şi pretutindeni i se aduc omagii publice, pretutindeni unde a ajuns opera lui e o caldă şi entuziastă manifestare de dragoste pentru cel mai intelectual scriitor al veacului nostru.

Ce pot spune eu, care sunt un umil cetitor, în ziua aceasta? Stau şi-mi amintesc de toate ceasurile fericitelor lecturi închinate lui Gide, pentrucă o lectură din Gide e un regal unic, ea deosebindu-se hotărât de ceeace în chip obicinuit numim lectură.

Dela „Isabelle" până la „L'école des femmes", în anii mei citirea cărţilor lui Gide a marcat întotdeauna un eveniment: acolo, în cărţile lui, am rezolvat îndoelile mele şi într'însele mi-am găsit răspuns unor frământări pe care le socoteam indisolubile.

Ştii, „Les nourittures terrestres" rămân un îndreptar şi în „Paludes" stă toată existenţa şi a ta şi a mea şi a tuturor acelora care în ceasurile tulburi ale unei vieţi egale care încearcă o evadare dincolo de limitele strâmte ale traiului de fiecare zi.

Ştii, „L'immoraliste" şi „Corydon" şi „Si le grain ne meurt", ne-au tulburat echilibrul normal de oameni „cumsecade" şi ne-au făcut să înţelegem patimile cari pot tulbura biata făptură umană şi n'am făcut cor cu babele moralităţii ultragiate, încercând aceleaşi emoţii citindu-le ca şi a-

(Continuare în pag. II-a)

NOTE FILOLOGICE

Familia cuvântului „somn"

Mai zilele trecute am citit într'un ziar că *ipnotizm* vine de la grecescul *hypnos*, somn. Atâta tot! Asta e ca şi cum l-ai pofti pe unul la masă şi i-ai da numai un fel de mâncare! Dacă l-ai poftit la masă, începe-o cu mastica de Hios ori cu alte licoruri delicioase, cu mezeluri turbate, cu feluri de mâncări gustoase, cu regina prăjiturilor ori plăcintelor: baclavaua ori sarailia; şi după ce le-ai udat cu vinuri năbădăioase, sfârşeşte-o cu cafeaua gingirlie în sunetul unor melodii încântătoare şi cu etimologiile, care au şi ele farmecul lor!

Să vedem:

Grecii ziceau *hypnos*, iar vechii Indieni *svapnas*, somn, vis. Romanii au zis odată *sopnus*, din care, prin asimilar, s'a făcut *somnus*, somn, dar când urma o vocală, *p* a rămas neschimbat, ca în verbul *sopire*, a adormi, de unde Francezul a făcut *assouvir*, apoi, prin reacţiune etimologică, *assoupir*, a aţipi.

Romanii mai ziceau şi *sopor*, somn, şi *soporifer* şi *somnifer*, adormitor. Visului îi ziceau *somnium*, de unde fr. *songe*, iar a visa *somniare*, de unde fr. *songer*.

La Slavi avem *supati*, *sypati*, *spati*, a adormi, de unde vine *uspenie*, adormire, moarte, de unde şi numele unor biserici cu hramul adormirii Maicii Domnului, ca în Botoşani şi aiurea.

Când savanţii moderni au avut nevoie de denumit fenomenul adormirii provocate, au recurs la grecescul *hypnos*, din care au făcut *ipnotic*, *ipnotizez* şi *ipnotizm*.

Acela care merge prin somn se numeşte somnàmbul, greşit accentuat *somnambúl*, căci vine de la *somnus*, somn, şi *ámbulo*, umblu. Grecii ziceau *hypnobátes*, format ca şi *akrobátes*, acrobat, adică cel ce merge pe vârfuri, pe ascuţişuri.

Iaca aşa! Dacă cititorilor le-a plăcut asemenea prânz, poate-i voi mai pofti şi la altul!

Dr. Hagi

REGELE ITALIEI

VIZITEAZĂ PE PAPA PIUS

Din Roma se anunţă că s'a hotărât definitiv ca vizita oficială a regelui Italiei la papa Pius să aibă loc în ziua de 5 Decembre. In acest scop au început pregătiri excepţionale la Vatican. Se prepară suveranului o primire extraordinară. Precum se ştie, această vizită regală va fi cea dintâi dela 1870 şi până azi. Regele Italiei va face deabea acum cunoştinţa Papei, deoarece ei nu s'au întâlnit niciodată. Cu acest prilej înaltul pontif va înmâna suveranului ordinul lui Christos.

Probleme de actualitate

CRIMELE PUBLICATE, MAI POT FI REEDITATE.. ?

Pe această temă s'a angajat o discuţie extrem de interesantă în faţa Tribunaluiui de Sena.

Chestiunea se referea la cazul, dacă fiul unui criminal, se poate opune la publicarea unei crime celebre săvârşită de părintele său.? Şi dacă s'ar putea imputa în această situaţiune, o responsabilitate scribului...?

Descendenţii în calitatea de moştenitori legitimi ai criminalului, se împotriveau la reeditarea crimei, şi rezistenţa lor se întemeia pe un interes, pe cât de legitim, pe atât de raţional; era în joc, reputaţia, moralitatea şi în definitiv blazonul familiei, care nu poate suferi discreditul şi chiar diminuarea prestigiului, pentru o faptă nesocotită şi personală, a unui dispărut din societate.

Revenirea asupra unei crime emoţionante oricât de delicioasă ar fi fost publicului curios, şi amator pentru asemenea dexterităţi şi oricât de rentabilă, prin speculaţiunea ei pentru editor, totuşi onorabilitatea urmaşilor, şi interesele întregei familii nu pot fi sfidate prin răscolirea unor anumite pasagii, cari reproduc temperamentul sau inclinaţiunele criminalului, cum şi modalitatea în care s'a săvârşit acea faptă odioasă; căci pentru cei în viaţă, ar putea avea repercusiuni incalculabile.

Problema delicată ce trebuia rezolvată de Tribunalul Francez era: conflictul între dreptul de povestire şi de istorie care este un atribut profesional al scribului;—şi, onorabilitatea copiilor inocenţi, care sunt profund loviţi şi prejudiciaţi de aceste publicaţiuni.

Iată dilema în care se aflau judecătorii Tribunalului de Sena.

Crimele ca şi orice ispravă a delicvenţilor şi infractorilor, ocupă zilnic coloane de reportagii pasionante şi populare; nimeni nu poate împiedeca publi-

(Continuarea în pag. II-a)

In fiece zi mai popular

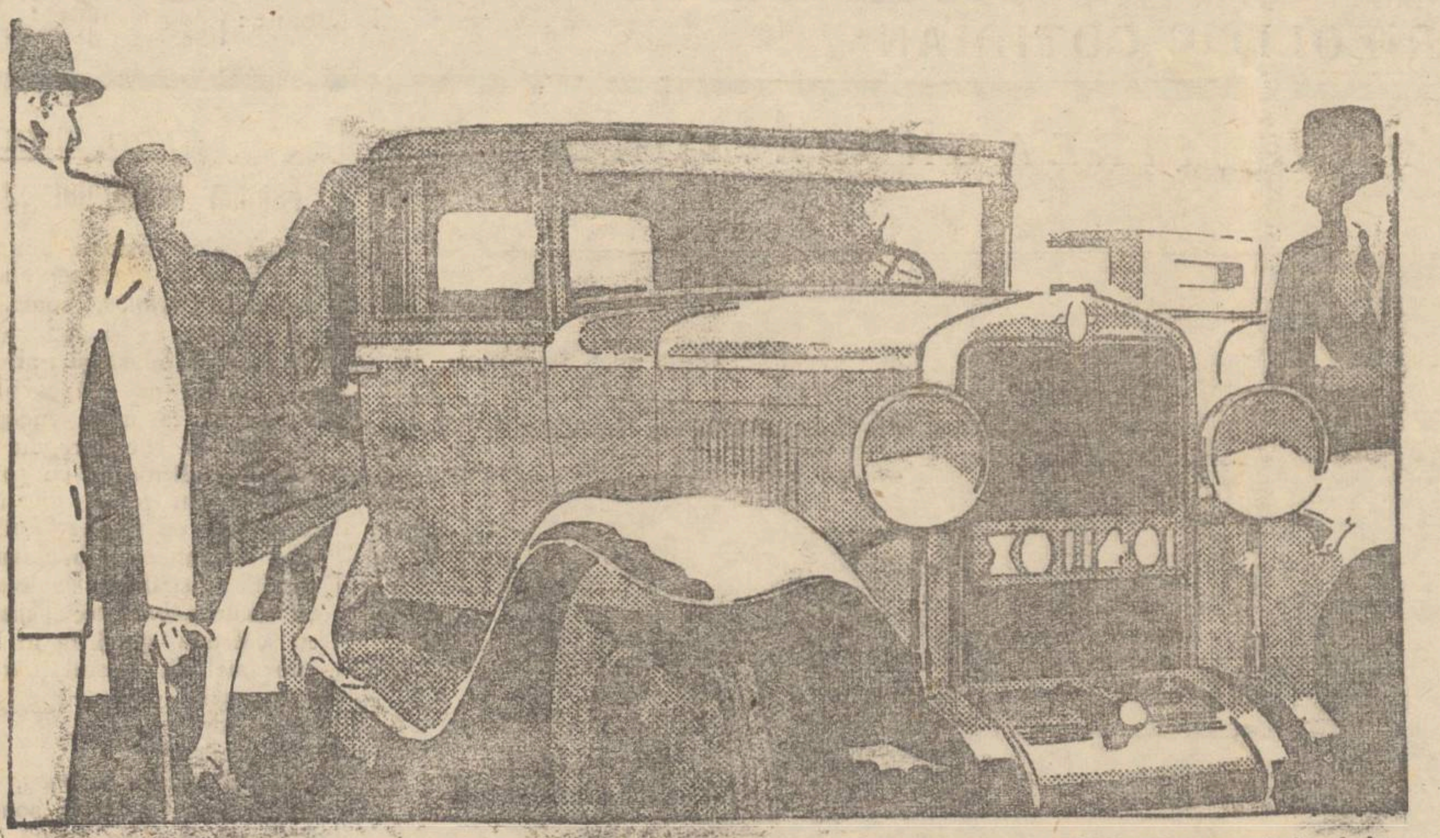

Liniile exterioare ale Chevrolet-ului ca şi interiorul său atât de luxos au plasat acest automobil în clasa maşinelor de lux.

Chevrolet-ul Şase 1929 a atins cifra de un milion.

ULTIMUL Chevrolet, care a completat cifra de un milion, a părăsit uzina la 5 August 1929.

Astfel prezicerea, că Chevrolet Şase cilindri va bate toate recordurile şi va capta într'un mod cu totul neobişnuit favoarea publicului, s'a împlinit.

Dar ceeace face ca această popularitate să fie şi mai remarcabilă de cât însăşi cifrele, e aceea ca universală. In Java, ca şi în Statele-Unite, în Olanda ca şi în Brazilia, în Suedia ca şi în România, concesionarii maşinelor Chevrolet au fost copleşiţi de comenzi.

Echipat cu un motor de şase cilindri, care a preîntâmpinat toate dificultăţile drumurilor din lumea întreagă; cu caroseriile sale de Fisher şi colorituri în email Duco, — reprezentând ultimul cuvânt în estetica şi moda automobilistică, — Chevrolet-ul dă la milioane de oameni putinţa să posede un automobil, pe care acum câţiva ani numai nu şi'l puteau permite de cât cei foarte bogaţi.

Şi Dv. asemenea vă puteţi bucura de avantagiile acestui luxos şase cilindri. Vizitaţi pe cel mai apropiat concesionar de automobile Chevrolet spre a examina această maşină şi a solicita o cursă de încercare.

CHEVROLET ŞASE

CHEVROLET - PONTIAC - OLDSMOBILE - OAKLAND - VAUXHALL - BUICK - MARQUETTE
LA SALLE - CADILLAC - CAMIOANE CHEVROLET - CAMIOANE G.M.C. - *CAROSERII FISHER*

PRODUSE ALE LUI GENERAL MOTORS

Rezultatul chetei
pentru Crucea Roşie

La cheta făcută pe străzi în ziua de 16 Noembrie, în folosul Crucii Roşii, s'a adunat suma de 29,440 lei după cum urmează:

Domnişoara Mariana Naum cu d-nu Ştefănescu 8364 lei. D-ra Ionica Cerkez cu d-l Ralea 9420 lei. D-ra Cantacuzino cu d-nul Zotta junior 3129 lei. D-şoarele Lascar şi Stoleru 2687 lei, D-na locot. Savin cu domnul Movilă 2257 lei. D-ra Foces 1586 lei. D-ra Emanuela Veise 1497 lei. Fraţii Smirnov donaţie 500 lei.

Comitetul filialei mulţumeşte călduros persoanelor care s'au ostenit pentru a aduna această sumă precum şi tuturor acelor care au dat cât de puţin pentru sporirea fondului nobilei instituţii care e Crucea Roşie.

Sinuciderea din dragoste
a unei sătence

O tragică sinucidere petrecută în apropiere de oraş, a fost adusă astăzi la cunoştinţa autorităţilor locale.

•

Femeia Maria Haiduc, în vrâstă de 28 de ani, din comuna Cărjoaia-Iaşi, era de mai multă vreme în dragoste cu săteanul Gh. Grigoriu.

In ultimul timp însă Maria se îmbolnăvise; iar ibovnicul ei nu mai venea de loc pe la dânsa.

Eri după amiază, fiindu-i mai bine, Maria Grigoriu; care însă a primit-o cu indiferantă.

A urmat un schimb de cuvinte între cei doi concubini, după care, cu aceiaşi răceală, Grigoriu a plecat de acasă, lăsînd-o pe Maria singură.

Intr'un moment de disperare, văzîndu-se părăsită de amantul ei, nefericita s'a sinucis spânzurându-se de o grindă din podul casei.

Spre seară, Grigoriu venind acasă, a descoperit cadavrul Mariei

Au fost imediat înştiinţate autorităţile, care făcând ancheta, au stabilit cele de mai sus.

Rep.

Inserţii

O explicaţie

Primim:

Subsemnatul I. Balaban în calitate de susţinător a listei No. 3, faţă de acusaţiunile ce ni se aduc prin Manifestul Listei No. 2 cum că am fi puşi în slujba listei Numărul 1 în frunte cu d. Ilie Mendelsohn, ţin să fac cea mai categorică demințire, declarând aşa cum am făcut-o la diverse întruniri publice, că noi prin stăruinţa depusă pentru formarea listei No. 3, nu am urmărit de cât formarea unei liste de meseriaşi, care să aducă servicii clasei muncitoare, pentru al cărei ideal lupt. iar nici de cum pentru a face jocul d-lui Mendelsohn.

Nu aprob in nici un caz atitudinea subversivă a colegilor mei de pe lista No. 3, care sub falşa mască a democraţiei se pun în slujba acelora cu care nu au nimic comun.

I. BALABAN
funcţionar

x Autorităţile ceferiste au fost informate că frânarul Cost. David din Bacău, pe când se afla în trenul Bacău-Roman, a căzut în staţia Mirceşti între tampoane, fiind ucis pe loc.

INFORMAŢIUNI

x *După pedeapsa foarte blândă pe care comisia de judecată a aplicat-o bătăuşului Milozi, e vorba ca să se deschidă acţiune publică în contra lui Milozi, spre a se da satisfacţie opiniei publice revoltate.*

x Autorităţile locale cercetează un denunţ primit în contra a doi mari comercianţi gălăţeni, originari din Iaşi, învinuiţi de contrabandă de mătăsuri.

x *Balul funcţionarilor.* — Decorurile din saloanele „Sport şi Muzică", amenajate special în vederea balului „Asociaţiei Funcţionarilor de Bancă", din localitate (care are loc în seara zilei de Sâmbătă 23 crt.), vor încânta publicul asistent.

Deasemenea, Bazarul cu secţiile sale de „manufactură", „porţelanuri", „obiecte de artă", etc., va îndestula asistenţa cu lucruri foarte utile.

x In oraşul nostru a luat fiinţă o Bibliotecă rusească înzestrată cu ultimile noutăţi ale literaturei universale.

Bibiloteca este deschisă în str Ştefan cel Mare No. 13 casele Leon Mayer etaj şi poate fi vizitată zilnic între orele 10-12 dim. şi 4-6 p. m.

x D-l Prof. Ion Botez a fost ales membru de onoare la cercul „Ronetti Roman"

La acest cerc vor conferenţia în cursul lunei Decembrie, D-nii M. Sadoveanu, Prof. N. Şerban, P. Andrei, G. Zane, şi Dr. G. Rosenthal.

x Consiliul facultăţii de medicină a fost convocat pentru Mercuri 27 Noembrie.

x Astăzi se deschide expoziţia de pictură a d-lui A. Panciu, în sala Braşcu din str, Lăpuşneanu.

x Inspectoratul de Siguranţă face cunoscut tuturor supuşilor străini care au depus actele spre ver ficare, să vie să şi le ridice.

x Curtea cu juri a amânat procesul de dare de foc intentat comerciantui Iosif Abţug, din lipsa juarţilor.

x *Riscurile profesiunii*— Casierul Com. Dragomira—Tutova, d. V. Riglon, ducându-se să încaseze dările la săteanul Gh. Sârbu, a fost poftit de acesta în casă şi după ce a fost maltrat a fost jefuit de geanta cu bani.

Săteanul a dispărut.

x *Tribunalul Bacău* a confirmat eri mandatul de arestare a comerciantului de sare Leib Leon Şaia Neufeld din Bacău, acuzat de şantaj şi trafic de influenţă.

El este acuzat că ameninţa pe funcţionarii publici că-i va scoate din serviciu dacă nu plătesc lui şi unor funcţionari superiori din Bucureşti,—o anumită dijmă.

S'a sezizat şi ministerele respective din Bucureşti unde lucrează complicii lui Neufeld.

x NAHUM SOCOLOV LA IAŞI.--Executiva sionistă din Londra a decis că, în toate ţările din lume să plece misionari pentru a explica evreilor politica urmată până acum de organizaţia mondială Sionistă şi pentru a combate pe misionarii lui Jabotinschi care critică felul de lucru al executivei.

Astfel a venit în ţară la noi d. Nahum Socolov. D-sa şi-a anunţat sosirea în Iaşi peste 10 zile.

x Aseară a avut loc la Thalmud-Thora din Podul Roş, o întrunire populată convocată de lista No. 1, pentru comunitatea evreiască.

Au luat cuvântul mai mulţi muncitori şi meseriaşi. Ultimul a vorbit d. av. Kelpner.

x Doctorul BRENER *specialist mamoş,* boli de femei, consultaţii de la 2 până la 6 p. m.

Un transport nou de
Mantouri, Rochii de matasă, Stofă şi Rochii de seară precum şi Pălării au sosit la
SALI PORJES
Piaţa Unirei

Luni 25 Noembrie 1929
la TRIANON
Un film de artă
LEGIONARUL
marea creaţie a lui
HANS STÜWE

Doctor A. Dascăl
BOLI DE COPII SI INTERNE

O bandă de hoţi de cai
arestată la Ştefăneşti

In ultimul timp s'au săvârşit în regiunea Tg. Ştefăneşti numeroase furturi de cai.

D. comisar Căpriţă, şeful poliţiei începând cercetări a reuşit să dea de urmele bandei care săvârşea aceste furturi.

Au putut fi arestaţi Jean Velisari din Ştefăneşti şi Ilie Brăişteanu din Vlăsineşti jud. Dorohoi, la care s'au găsit numeroşi cai provenite din furturi.

S'a şi constatat că unii din cai sunt proprietatea locuitorului Vasile Moraru din com. Ştefăneşti.

Hoţii după ce furau caii, falşificau bilete de proprietate pentru a-i putea apoi vinde, fără să cadă asupra lor vreo bănuială.

Unul din hoţi, Ilie Brăişteanu, a fost arestat numai datorită faptului că nevasta lui l-a silit să vină cu ea la Ştefăneşti pentru a-şi pune doi dinţi de aur.

Cei arestaţi au fost înaintaţi Parchetului de Botoşani, iar poliţia continuă cercetările pentru prinderea celorlalţi membri ai bandei de hoţi de cai.

„OPINIA"
LITERARA ŞI ARTISTICA
(Continuarea din pag. I-a)

— „Mi-a ordonat să plec la mare, să merg numai în automobil şi să nu port decât rochii de mătasă".

Diferite ştiri

— *Academia Goncourt* din Paris a ales pe scriitorul Roland Dorgelès în locul rămas vacant prin moartea lui Courteline.

— *Premiul Nobel* va fi mărit anul acesta. Guvernul suedez, având în vedere taxele fiscale care îngreuiază premiul, a hotărât să-l sporească la un milion două sute mii franci.

— *Bernard Shaw* va apărea în curând într'un film vorbitor intitulat „Armonia lumii".

— *Humoristul nostru* d. P[illegible]trăşcanu anunţă o nouă carte intitulată „Romanul omului de nimic".

O scuză

— Dacă şeful meu nu va retrage ceiace a zis, atunci voiu fi nevoit să plec.

[illegible] Dar ce a zis?
[illegible] A spus că mă concediază.

[illegible]uă carte despre război

[illegible]editura „Eminescu" a apărut [illegible]u peisaj al războiului mon[illegible] Este vorba de cartea lui [illegible] *Glaeser* intitulată „*Conti*[illegible]*924*" şi care a provocat o [illegible]ă senzaţie pretutideni.

[illegible]este pusă alături de ce[illegible] volum al lui Remarque, [illegible]ulţi critici şi gazete o găsesc [illegible]chiar seperioară. In opera [illegible]loeser nu se ocupă numai [illegible]ectacolul roşu al frontului. [illegible]scrie cu o rară duioşie tra[illegible] celor rămaşi acasă. E o [illegible] excelentă care trebuie ci[illegible] Tradusă fidel din germană, [illegible]ea se găseşte la toate lib[illegible]. Un volum mare, în peste [illegible]agini, costă 100 lei.

ASPECTE

Omagiu lui André Gide
(Continuarea din pag. I-a)

tunci când am răsfoit „Les schansons de Bilitis" ale lui Pierre Louys, prietenul lui Gide.

Pe marginea romanului „Les faux-monnayeurs" am însemnat regretul copilăriei noastre triste şi fără aventură, al copilăriei aceleia goale de preocupări, de patimi, care ne-a permis să ajungem oameni de treabă dar foarte săraci sufleteşte: aventura, aventura, dragul meu, e tot ce deschide drum luminos în viaţă şi nu-ţi îngădue să te înpotmoleşti aşa cum ni s'a întîmplat nouă într'o existenţă pe care o blestemăm şi o hulim.

„Amyntas", „Saul", „Prométhée mal enchaîné", „Igitur", „Voyage au Congo", şi toate cărţile lui Gide şi corespondenţa lui cu Rivière, cu Louys şi cu atâtea spirite distinse, stau vraf înaintea mea ca o comoară din care răsare lumină, o lumină rară după care sufletul aleargă în nelinişte.

Ce pot, suflete să-i dau lui Gide de ziua lui? Ii dau neliniştea ta, pentrucă ea din opera lui a sporit, şi prin opera lui mi-a devenit necesară.

G. SPINA

Repertoriul Teatrului Naţional

Sâmbătă 23 Noem. „Liliom", *Duminică 24 Noem.* (matineu) „Iluzia Fericirii", *Duminică 24 Noem.* (seara) „Heidelbergul de Altădată", *Marţi 26 Noem.* (premieră) „Prometeu".

Luni 25 Noembrie la ELISEE
LYA MARA
în CERCUL ROŞU
10 acte — Film Gaumont

Crimele publicate, mai pot fi reeditate... ?
(Continuarea din pagina I-a)

carea şi vulgarizarea lor. Aceste cauze, prin natura lor, devin celebre şi chiar memorizate un timp, până ce dispare din public impresiile şi emoţiile respective.

Dar răstimpul aât au fost lăsate uitărei, poate folosi copiilor ca un *„drept de tăcere"..?* Să fie un drept câştigat în favoarea urmaşilor... ?

Abilitatea şi rafinamentul magistraţilor francezi de data aceesta s'a lovit de logica limpede şi iresistibilă a distinsului civilist profesorul *René Démogue.*

Prin publicarea crimei (argumentează Judecătorii Trib. de Sena) nu se face cauza mai celebră, decât cum se prezintă în realitate; cu condiţia ca autorul să nu denatureze fapta şi nici comentariile sau observaţiile care ar exagera crima;—în tot cazul publicistul nu poate să exceadă limitele profesiunei sale de scriitor. Şi atunci dacă afacerea este celebră, evident că oricând poate fi reamintită tocmai pentru celebritatea ei dobândită în ziua când a fost săvârşită.

Şi Tribunalul ajunge la concluzia: că, n'au nici o importanţă persoanele sau descendenţii care s'ar găsi jigniţi de publicarea ei, neexistând nici-o difamaţiune şi nici ultraj.

Profesorul Démogue cu autoritatea sa de proeminent civilist, nu poate accepta soluţia Tribunalului de Sena: criminalul şi crima sa, şi-au trăit rostul celebrităţii; dar pentru cei vii cari se opun la publicarea ei, constituie un prejudiciu grav care trebuie reparat, conform codului civil.

Probabil că instanţele superioare franceze vor reţine această complicată afacere, pentru a curma un echivoc care obsedează în special pe scriitorii crimelor celebre.

Elias Grünberg, avocat

MARI NEREGULI LA ATELIERELE C. F. R. NICOLINA

ANCHETA DELA MAGAZIA CENTRALĂ

La magazia centrală a atelierelor c. f. r Nicolina se săvârşeau de câtva timp mari nereguli. Cu prilejul unei inspecţii inopinate, neregulile au fost descoperite şi a fost sezisată Direcţiunea Generală a Căilor Ferate, care a trimis în anchetă pe d. director Petrescu, dela direcţia Economatului.

D. Petrescu a sosit în localitate şi de câteva zile face o amănunţită anchetă la atelierele Nicolina.

*

Din audierea a numeroşi martori, reiesă grave acuzaţii contra d-lui Ion Atanasiu, şeful magaziei centrale a atelierelor.

Astfel unii din martori au precizat că neregulile au început din anul 1926.

Şeful magaziei este acuzat de sustrageri de materiale în valoare de peste un milion. El mai este acuzat de a fi falşificat bonurile de predare a materialelor din magazie, în senzul că în cotor trecea cantitatea înzecită de bronz, cositor şi alte materiale ce le elibera, sustrăgând restul pe care îl vindea.

Alţi martori îl acuză pe şeful magaziei de a fi făcut afaceri cu furnizorii atelierelor. In sprijinul acestor acuzaţii se arată că şeful magaziei şi-a cumpărat în ultimul timp o vie în împrejurimile Iaşului.

*

D. director Petrescu a audiat până acum întreg personalul magaziei centrale, iar acum trece la audierea altor marturi care pot da relaţii interesante asupra neregulilor săvârşite.

Până în câteva zile ancheta va fi terminată şi d. Petrescu va putea să-şi înainteze raportul asupra rezultatelor anchetei.

Apoi Direcţia Generală a Căilor Ferate va aviza la sancţiuni.

REP

Şedinţa organizaţiei naţional-ţărăniste

Cuvântarile d-lor M. Jacotă şi C. Simionescu

Aseară a avut loc şedinţa plenară săptămânală a organizaţiei naţional-ţărăniste.

D. prof. M. Jacotă, preşedintele comisiei interimare judeţene, a făcut apel la membrii organizaţiei de a arăta tuturor cetăţenilor că idealul naţional-ţărănist străluceşte acum ca şi atunci când s'a pornit la luptă şi că guvernul aplică programul pe care l-a făurit în opoziţie.

Deaceia să se arăte cetăţenilor ca să se păzească de minciunile cu care liberalii vor să întunece opera partidului naţional-ţărănesc.

D. Jacotă a încheiat arătând că partizanii trebue să stea veşnic la luptă, deoarece poporul trăieşte astăzi clipe de regenerare socială pe toate tărâmurile.

*

D. deputat Costică Simionescu a făcut o amănunţită expunere asupra tuturor chestiunilor la ordinea zilei, începând prin a arăta că guvernul are aceiaşi tărie ca şi în prima zi de venire la putere a partidului naţional-ţărănesc.

D. Simionescu a declarat apoi că este o fericire pentru ţară venirea în fruntea Ministerului de Finanţe a d-lui Virgil Madgearu, care are o voinţă, energie şi o putere de muncă neînfrântă. Aceasta nu înseamnă că d. Mihai Popovici n'a fost bun ministru. Din contra d-sa a realizat împrumutul şi stabilizarea.

In continuarea expunerii sale, d. Simionescu, a arătat că ţara se bucură de încrederea străinătăţii; că scăderea preţului cerealelor nu se datoreşte unor cauze care ar fi putut fi combătute de guvern, ci unor cauze economice mondiale.

D. deputat Simionescu a încheiat ocupându-se de situaţia locală şi exprimându-şi credinţa că ieşenii apreciază cinstea, onestitatea şi puterea de muncă a nouei administraţii comunale în frunte cu d. Cananău, şi la apropiatele alegeri comunale vor da votul lor listei susţinută de partidul naţional-ţărănesc.

P.

ASPECTE ŞI ECOURI

de la congresul liberal de ieri

Congresul partidului naţional-liberal, a înviorat pentru puţin timp, viaţa liniştită din târgul nostru tihnit.

Un an de guvernare şi o anecdotă

La congresul de ieri, oratorii s'au întrecut în glume, spunând felurite anecdote la adresa guvernanţilor de astăzi.

Astfel d. Mihailescu (Tecuci) a arătat că promisiunile din opozie ale guvernanţilor de astăzi, şi realizările după un an de conducere, amintesc anecdota cu sultanul, ţiganul şi măgarul.

Fiind prins cu şoalda, Stanciu a fost condamnat la moarte. Şi văzându-se în impas, ţiganul a recurs la un truc ingenios: a promis sultanului că dacă îi lasă viaţa, în timp de 2 ani, va putea face pe măgarul suveranului, să cânte şi să vorbescă...

Auzind asemenea minune, sultanul s'a îndurat de păcătosul de ţigan şi nu l-a mai omorât.

Fiind întrebat de cineva cum de face o asemenea promisiune, Stanciu a răspuns şiret: — „Păi bine, mâncaţi-aşi ochii, în timp de doi ani, se poate întâmpla să moară sultanul, sau să crape măgarul,— şi astfel eu scap cu viaţă“!

Pământul nu se întinde...

Cu d. ministru Mihalache, oratorii s'au răfuit mult, mult.

D. Pilat-Dorohoi, a ironizat „scrisorile de dragoste“ cu care ministrul agriculturei face curte ţărănimei sărăcite; iar d. Manolescu-Strunga a povestit o întâmplare anecdotică, al cărui erou principal este tot profesorul dela Topoloveni.

O delegaţiune de săteni din Săboani (Roman) sat pur naţional-ţărănesc, a venit într'o zi la Bucureşti, pentru a se plânge ministrului agriculturei, că nu li s'a dat pământ.

Şi grăbit, d. Mihalache a acordat câte-va clipe partizanilor săi, spunându-le:

— „S'a dat pământ, cât a fost“. Dar ţăranii insistând, d. ministru a apucat cu mâna, biroul său, de un colţ şi a chemat pe trei săteni din Săboani, spunându-le să facă la fel.—„Ei, se întinde biuroul?“, a întrebat d. ministru tranşant. „Duceţi-vă oameni buni, la Săboani, şi spuneţi ţărănimei că aşa e şi pământul: nu se întinde!“.

Alta

Banchetul dela Bragadiru de după congres, s'a ţinut într'aceiaşi atmosferă de prietenie şi însufleţire, cu toate că ospăţul mirosea a... opoziţie.

Şi după dejun, au urmat ca de obicei, discursuri şi Inasturi despre „trecutul, prezentul ci viitorul“ partidului iberal...

Pela sfârşitul banchetului, s'a ridicat d. Scriban, un vechi liberal, bătrâior simpatic, şi a ţinut un înflăcărat discurs.

— „Când văd tineretul care formează astăzi partidul liberal —a spus d-sa,—şi mă uit *la părul meu cărunt*, îmi dau seama că partidul nu moare, ci din contra parcă acum se ridică“.

Numai că simpaticul veteran liberal,...era chel, ca în palmă!

Dragu

Un proces picant

între un sculptor şi o actriţă

Praga, (Ceps). — Ziarele din Praga scriu despre un interesant caz, care s'a petrecut zilele acestea. Sculptorul cehoslovac Foint a expus la Praga bustul artistei Anna Sedlackova, în vitrina unui salon artistic.

Peste câteva zile sânul gol al bustului a fost acoperit cu o bucată de mătase roşie. Aceasta s'a făcut, după cum se anunţă, în urma cererii soţului artistei.

Anna Sedlackova declară că ea a pozat scluptorului fiind îmbrăcată şi că el a făcut un bust gol din fantazie. Scluptorul Foint declară la rândul său că a făcut bustul după natură. Cercurile artistice din Praga sunt curioase să afle cine are dreptate? !...

Noui spargeri

descoperite în sarcina bandei Turbea

Am anunţat prinderea unei bande de spărgători sub conducerea vestitului Spiridon Costin zis Turbea, care a săvârşit furturile dela d-nii dr. Alexandrescu, prof. Bejenaru etc.

Brigada de urmărire continuînd cercetările, a arestat încă trei femei, concubinele spărgătorilor, pentru complicitate.

Totodată s'a mai stabilit că această bandă a săvârşit spargerile dela d. Fahl din str. Păcurari şi dela d. Smilitzki, găsindu-se unele lucruri provenite din aceste furturi.

Deasemeni s'a mai găsit un ceas de aur de damă cu trei capace, a cărui provenienţă n'a putut fi încă lămurită.

*

Ieri după amiază cercetările fiind terminate, întreaga bandă, împreună cu corpurile delicte a fost înaintată Parchetului.

După ce s'au luat primele interogatorii, orele fiind târzii, Parchetul a retrimis banda spre reţinere la brigadă, iar astăzi la prânz spărgătorii au fost din nou înaintaţi la Palatul de Justiţie.

Chestiuni şcolare

UN LICEU CURS SERAL

IN LOCALITATE

Un număr însemnat de cetăţeni din localitate au înaintat ministerului instrucţiunii publice un memoriu prin care cer înfiinţarea unui liceu curs seral în localitate.

Părinţii arată în acest memoriu că faţă de greutăţile vieţii, elevii sunt nevoiţi să părăsească băncile şcolii ca să se poată întreţine.

Or înfiinţându-se acest liceu, elevii îşi vor putea căştiga existenţa şi vor putea urma şi cursurile şcoalei.

Se aşteaptă răspunsul ministerului.

*

Direcţiunea generală a învăţământului superior a aprobat ca la liceul „Oltea Doamna“ cursurile de istorie să fie predate la clasele A de d-na C. Grecea şi la clasele B de d-na Elena Meîsner.

Deasemenea a aprobat ca la institutul ortodox din Vaslui cursurile de St. Naturale să fie predate de d-na Beatrice Răşcanu.

*

Concediu — La inspectdratul şcolar din localitate a sosit aprobarea următoarelor concedii: Eugen Mihailescu Buciumeni-Iaşi; Ecaterina I. Dobru Cotnari-Iaşi; Florica Ionescu, secretara revizoratului şcolar; Eugenia Creţu Mironeasa-Iaşi, Elena I. Dăsculescu dela şcoala No. 1 Fete Botoşani; Eugen Gh. Cumpătă Irăcşani-Botoşani; Maria Apostol din Todireni-Botoşani şi Maria Cojan din Căneşti-Vaslui.

x **Agenţia Teatrală Braşcu**, anunţă următoarele spectacole:

Duminică 1 Decembrie al doilea Concert Simfonic, ora 10 dimineaţă.

Mercuri 4 Decembrie ora 9 seara se va juca marele succes al Teatrului Fantasio din Bucureşti, *„Noi nu jucăm să ne amuzăm“*, comedie în 5 acte de Sacha Guitry în frunte cu d-na Tanţzi Cutava-Barozzi, dnmnii Const. Mărculescu, Leon Lefter etc.

Luni 9 Decembrie ora 9 seara marii noştri artişti L. Sturdza-Bulandra, Mania Antonova, Ion Manolescu, V. Maximilian, G. Storin, Al. Finti vor juca marele succes *„Profesiunea d-nei Warren“* piesă în 4 acte de Bernard Shaaw, în româneşte de V. Rodan.

Un nou avort mortal

în localitate

Autorităţile poliţieneşti au fost avizate de un nou avort mortal în localitate.

In spitalul Maternitatea a fost internată, acum câteva zile—într'o stare disperată—femeia Ana Argileanu, lucrătoare la o fabrică.

Cu toate îngrijirile, ea a sucombat în urma unei injecţii. Pe patul morţii, ea a mărturisit că şi-a provocat un avort, cu ajutorul unei moaşe din localitate. S'au dispus imediat cercetări.

— In cursul zilei de azi se va purceda la dezgroparea cadavrului femeii Ungureanu Maria din str. Ştejar, pentru a se stabili dacă moartea a survenit sau nu, în urma unui avort.

Din cauza beţiei

O femee arsă de vie

O impresionantă nenorocire s'a întâmplat ieri, în comuna Cotnari-Iaşi, în următoarele împrejurări:

Femeia Elena Porcariu din acea comună, fusese la o petrecere împreună cu mai mulţi săteni. Spre seară, ea a venit acasă fiind beată de băutură.

Elena s'a aşezat apoi lângă sobă, şi a adormit. După puţin timp hainele de pe dânsa au luat foc.

Elena Porcariu, s'a ales cu grave arsuri pe corp şi faţă.

In stare gravă victima a fost transportată la spital.

Rep.

Sâmbătă 23 Noembrie 1929 ora 22

are loc

BALUL ANUAL

al Asociaţiei Funcţionarilor de Bancă din Iaşi
în Saloanele Societăţei „SPORT şi MUZICĂ“

Publicul va fi delectat de Muzica „LAUFER“ şi selectul Jazz „HACKMAYER“ dela Luther.

Un bazar bogat şi un bufet bine asortat vor face deliciile asistenţei.

Incunoştiinţare

Pentru înlesnirea onor. noştri clienţi am instalat un **Depozit de Petrol** în **Str. Socola 164**, unde vindem produsele petrolifere cu aceleaşi preţuri ca şi la depozitul nostru central din **Şoseaua Moara de Foc 42** (vis-a-vis de Manufactura de Tutun).

Societatea **„Distribuţia de Petrol“** Iaşi

INFORMAŢIUNI

x **Din schimburile de vederi care a avut loc între profesori universitari, trei nume sunt aceîea asupra cărora s'au oprit majoritatea profesorilor pentru alegerea de rector ce va avea loc Luni 25 crt. şi anume: prof. P. Bogdan actual rector, Petru Dragomirescu, decanul facultăţii de drept, şi dr. I. Tănăsescu.**

x **Uu manuscris preţios** — *In vechea arhivă a Seminarului „Veniamin“ s'au descoperit 3 volume mari în manuscris, de formatul mineilor bisericeşti, cuprinzînd traducerea în româneşte, din limba greacă, a Comentariilor Sfîntului Ion Gură de Aur asupra epistolelor Apostolul Pavel.*

Traducerea se datoreşte însuşi Mitropolitului Veniamin Costache.

x **Condamnarea comuniştilor.**—Tribunalul local a condamnat eri pe comuniştii Georgeta Chirilă şi Vigder Lerner la câte 2 ani închisoare. Pe M. I. Kratenştein, Mihai Ursu şi Manea Leibovici la câte un an şi jumătate închisoare; pe Ion Maxim şi A' I. Hună la câte 6 luni şi pe Iţic Ţukerman la 3 luni.

Cu toţii au mai fost condamnaţi la pierderea drepturilor politice pe 10 ani.

Condamnaţii au făcut apel.

Ei se află în a 10-a zi de greva foamei.

x **Naşul buclucaş.**—In cartierul Băcioi dini Chişinău, cu prilejul unei nunţi, s'a petrecut un fapt curios:

Indată după cununie, s'a constatat că a dispărut mireasa şi naşul. Abia dnpă 5 ceasuri mireasa a fost găsită leşinată într'un stog de fân. Naşul voise să profite de dânsa, dar n'a reuşit. Apoi a dispărut.

x Acarul Gh. Ţurcanu din gara Pârliţi, a fost exclus din serviciu pe timp de o lună, fără salar şi pedepsit şi cu o întârziere de un an la înaintare, pentru neglijenţă în serviciu.

x Direcţiunea Generală a Căilor Ferate a decis ca în halta Nicolina să se poată viza bilete dus şi întors emise pentru staţia Iaşi.

x Primăria a luat severe măsuri pentru aplicarea deciziei ca zarzavaturile să se vândă în piaţa Halei, iar păsările în partea rezervată special, aceasta întrucât în ultimul timp vânzătorii se sustrăgeau taxelor de piaţă, nesocotind decizia comunală.

x **Aplicând timbrul antituberculos pe orice scrisoare, contribuim la alinarea suferinţei celor de prin spitale şi sanatorii, la prevenirea şi stavilirea celei mai crude dintre boli; ne apărăm pe noi şi pe ai noştri împotriva unui duşman neîmpăcat.**

x **D-l Dr. Panait Zosin**, preşedintele Societăţei *„Prnpăşirea Iaşilor“* va ţine Duminecă 24 Noembrie ora 3 p. m. la Ateneul din Tataraşi, o conferinţă tratând despre:

„Natura şi făptura Iaşului.“

Această conferinţă face parte din ciclul organizat de societate în scopul de a se trezi interesul cetăţenesc pentru o mai bună stare edilitară a oraşului nostru.

x **Zilnic se eliberează de la spitalul de izolare, copii lecuiţi de scarlatină. Părinţii sunt încîntaţi de îngrijirea cu adevărat părintească ce să dă micuţilor bolnavi, şi ne roagă să exprimăm mulţumiri întregului personal şi d-lor dr.** Bălteanu si dr. Alexa **în special.**

x **Preţul lemnelor.**— **Primăria a stabilit în principiu 120 lei suta de kgr. de lemne.**

Au fost din nou convocaţi însă depozitarii pentruca împreună cu angrosiştii de lemne să se ajungă la o înţegere asupra unui preţ moderat.

x **Toţi domnii studenţi înscrişi la Şcoala Superioară de Ştiinţe de Stat din Bucureşti, sunt cu insistenţă rugaţi a se întruni, în sala Sfatului Negustoresc, Luni 25 Noembrie 1929, ora 9 seara precis, avânt a li se comunica chestiuni urgente şi importante.**

x *Convocare.*—Doamnele membre ale *Asociaţiei pentru Emanciparea civilă şi politică a Femeilor* sunt rugate să se întrunească Sâmbătă orele 5 p. m. în sala Cercului Didactic, casa Smirnov-Etaj.

x *Liga pentrn Unitatea Culturală a tuturor Românilor, secţia Iaşi,* face cunoscut că Duminică 24 Noembrie, ora 9 jum. a. m. va avea loc *adunarea ei generală.*

In caz de neîntrunire a numărului cerut de statute, adunarea generală se va ţinea Duminică, 1 Decembre a. c. la aceeaşi oră, cu oricâţi membri vor fi prezenţi, în cancelaria Seminarului Pedagogic Universitar, strada Toma-Cosma No. 2.

Luni 25 Noembrie 1929
la TRIANON
Un film de artă
LEGIONARUL
marea creaţie a lui
HANS STÜWE

Cumpăraţi timbrul antituberculos; contribuiţi prin aceasta la întărirea neamului.

x **Patriotul** *care ruleazä la „TRIANON“ poate fi socotit cu drept ca cel mai mare film al timpului. Formidabila creaţie a lui* **Jannings** *în rolul lui* **Pavel I, Ţarul tuturor Ruşilor.** *Regie: ERNST LUBITSCH.*

— *Al 2-lea film: FRED THOMSON în* **„Călăreţul Negru“.** *Cele mai neînchipuite şi îndrăzneţe aventuri.*

x Asociaţia Culturală a „Femeilor Evreice“, roagă membrele şi persoanele ce s'au înscris cu lucruri de mână pentru bazar, să binevoiască a le pregăti pentru ziua de 25 Noembrie, când se va prezenta trimisul A. C. F. E. ca să le indice.

x **După câteva zile de întrerupere a consultaţiunilor, pentru instalarea celor mai moderne aparate electrice achiziţionate în străinătate şi necesare practicei dentare, d.** *Dr. Enric Pekelman*, **şi-a reluat ocupaţiunile în cabinetul său complect înoit din strada Lăpuşneanu No. 6.**

x **D. Profesor Dr. I. Tănăsescu s'a mutat în str. Coroi 4. (Intrarea prin str. Carol sau N. Gane).**

x **Confecţiuni militare.**— *Se aduce la cunoştinţa Domnilor Ofiţeri din garnizoană şi provincie că la maison „Derby“ din str. Ştefan cel Mare 23, au sosit noile transporturi de stofe Kaki pentru mantale şi Ratineuri pentru Dolmane. Confecţiunile se execută în rate lunare.*

x *Crema Khasya* face să dispară ridurile (sbârciturile) feţei. Depozit: Farmacia Pollak, Ştefan cel Mare.

Luni 25 Noembrie la ELISEE
LYA MARA
în CERCUL ROŞU
10 acte — Film Gaumont

Vizitaţi **Cofetăria**

Al. Tuniak

Strada Lăpuşneanu 44
cea mai bine asortată cu tot felul de:
Prăjituri, Bonbonerie, Şocolaterie, Caramele, Fours-securi, Torte, Cozonaci, etc. etc.
In sala de consumaţie serveşte:
Cafea cu lapte, Ceai, Şocolată, etc. etc.
Se dă o deosebită **atenţie comenzilor** pentru nunţi, botezuri, baluri, banchete, serbări, etc.

Se aduce la cunoştinţa cetăţenilor evrei înscrişi în listele electorale pentru alegerile de la Comunitate că distribuirea cărţilor de alegător va avea loc:

SÂMBATA 23 NOEMBRIE 1929

dela orele 6-12 seara

la sediul Comunităţii str. Palat No. 2

unde cei care n'au primit aceste cărţi de la comisiuni le vor ridica personal.

Secretariatul Comunităţii

ULTIMA ORĂ

Grozăvia războiului mondial

DOUA MILIOANE MORMINTE DE SOLDAŢI IN POLONIA, PRINTRE CARE ŞI 7.000 MORŢI ROMANI

Varşovia, (Ceps). — Printre statul unde a bântuit mai mult furia războiului, unul din primele locuri îl ocupă Polonia. Aproape pe întregul teritoriu al Republicei Poloneze se află morminte ale soldaţilor căzuţi în războiul mondial. Printre ei sunt soldaţi polonezi, ruşi, germani, austriaci, francezi, italieni, etc.

După numărătoarea ce s'a efectuat de curând, se află în Polonia aproape două milioane morminte de soldaţi. In anii 1914—1918 au căzut pe teritoriul polonez 600,000 polonezi (din armatele rusă, austriacă şi germană), 520,000 ruşi (din armata ţaristă), 450 mii germani, 390.000 austriaci, 12,000 ucrainieni, 7000 români, 1500 turci, 800 italieni, 154 englezi, 3000 soldaţi din alte naţionalităţi.

In acest număr nu se cuprind 50.000 polonezi şi 63.000 ruşi cari au murit în războiul polono-bolşevic. Mormintele militare sunt în parte în cimitire militare speciale, care sunt în Polonia în număr de 11.000; sau pe locurile hotărâte de soartă: în păduri, câmpii, pe drumuri, dealungul râurilor. etc.

După stipulaţiunile tratatelor de pace, îngrijesc de mormintele militare guvernele sau instituţiile publice.

Din partea secţiunii guvernamentale corespunzătoare şi instituţiilor pentru cultul eroilor şi îngrijirea mormintelor celor căzuţi, s'a făcut până în prezent foarte mult pentru aducerea în ordine a mormintelor din timpul războiului. Până în prezent: au pornit asemenea acţiuni în Galiţia, Poznania, Vilna, Varşovia, Voevodatul Cracovia. Munca pentru ordonarea mormintelor din timpul războiului e foarte dificilă şi necesită mari cheltueli, în special acolo unde se fac noui cimitire şi e nevoe de transportat osemintele soldaţilor căzuţi, împrăştiate în întreaga regiune.

Enorm scandal comunist la Timişoara

Bătaie cu cuţitele între comunişti şi socialişti. — Mai mulţi răniţi.—15 arestări

Timişoara 22. — Aseară la ora 5 un enorm scandal a fost provocat de comunişti în jurul fabricii de chibrituri. Iată cum au decurs faptele:

Incă de acum două zile delegaţii sindicatelor unitare au început să facă propagandă printre lucrătorii fabricii de chibrituri, dar au întîmpinat împotrivire din partea conducătorilor social-democraţi.

Comuniştii au ţinut întruniri pe şplaiul stîng al canalului Bega. Adunările muncitoreşti au fost dizolvate de poliţie.

Aseară la ora 5, numeroşi comunişti au aţinut calea lucrătorilor dela fabrica de chibrituri şi s'au întîlnit cu propagandiştii socialişti. S'a pornit o bătaie sălbatecă, în care timp comuniştii au făcut uz da cuţite, rănind numeroşi bărbaţi şi femei. Publicul trecător a fost cuprins de panică.

Cu automobilele au fost aduşi 200 sergenţi şi un detaşament de cîni poliţişti. Poliţia a sosit tocmai la timp, ca să salveze unii fruntaşi comunişti ce erau să fie aruncaţi în Bega. S'au operat 15 arestări.

Autorităţile au luat întinse măsuri pentru prevenirea dezordinelor. Se zvonise că comuniştii au pregătit aruncarea în aer a căminului muncitoresc care se află închis de poliţie de mai multe luni de zile. S'a pus pază serioasă şi s'au făcut razii în oraş în tot cursul nopţii.

Mari manifestaţii
în toată Bulgaria
împotriva reparaţiilor

Sofia 22 — In toate oraşele bulgare s'au ţinut întruniri populare, în care s'a protestat împotriva reparaţiunilor, S,au tras clopotele la biserici şi au cântat sirenele fabricilor.

La Rusciuc şi Filipopole demonstraţiunile au fost deosebit de zgomotoase. Circulaţia tramvaielor a fost oprită; magazinele şi fabricile închise în semn de protest.

Demonstraţiile contra străinilor

CONTINUĂ LA PRAGA

Praga 22.— Ieri s'au adunat în piaţa Venceslav două mii studenţi dela politecnică şi trei mii medicinişti. Manifestanţii au rupt cordoanele poliţieneşti, dar în cele din urmă au putut fi împrăştiaţi de poliţie.

Studenţii cer ca în Universitate să nu fie primiţi decât cinci la sută străini; iar medicinistii pretind ca străinii care iau doctoratul să nu practice medicina în Cehoslovacia.

Trenul Orient-expres
JEFUIT IN JUGOSLAVIA

Sofia 22.— **Ştiri particulare anunţă că lângă Ţaribrod, în Jugoslavia, trenul Orient-expres a fost oprit în câmp şi jefuit de bandiţi. Autorităţile jugoslave au interzis transmiterea de amănunte.**

Cu mare întîrziere, trenul a ajuns la staţia de graniţă Dragoman, dar n'au putut fi transmise informaţiuni la Sofia, pentru că liniile telegrafice şi telefonice la graniţă sînt distruse.

Perceptor jefuit de hoţi

Bârlad 22.— Perceptorul Comunei Epureni, pe când se afla sin gur în localul Primăriei, numără rând nişte bani, s'a pomenit cu 2 indivizi necunoscuţi, care după ce l'au legat de picioare şi mâini, i-au luat suma de 95,800 lei.

Cazul se cercetează. Sandu

Starea gravă
a lui Clémenceau

Paris 22.—Ieri dimineaţă s'a răspândit ştirea că d. Clémenceau a redevenit brusc bolnav, pe când făcea obişnuitele exerciţii de gimnastică. La prânz starea bolnavului s'a agravat şi medicii au recurs la injecţii cu morfină.

La ora 4 p. m. starea pacientului era extrem de critică. S'a ţinut un consult medical şi s'au exprimat păreri destul de pesimiste.

Interpelări la Cameră

IN CHESTIA LUPENI

Bucureşti 22. — Zilele acestea deputaţii socialişti dr. Pistiner şi I. Flueraş, vor interperla preşedinţia consiliului în chestia masacrelor dela Lupeni şi vor cere d-lui Maniu să aducă la Cameră dosarul privitor la această chestiune. Se crede că la interpelare se vor asocia şi unii membrii ai majorităţii.

INFORMAŢIUNI

x *Taxa pe spectacole.*—Reţetele brute la Revista lui Tanase, an fost de lei 408.346, iar taxa de lei 43,798, (având reducere de la Minist. de finanţe cu 13%).

In luna Octombrie a. c. Statul a încasat din taxele pe ăpectacole în toată ţara. 11 milioane. Venitul ecestor taxe se împarte comunelor 25%, Asistenţii Sociale 20%. Minist. Instrucţiei publice 35% iar Statul ia restul.

x **Autorităţile locale, în unire cu somităţile medicale din Iaşi, proectează înfiinţarea unei noi clinice infantile în localitate.**

Clinica va fi înfiinţată în unul din imobilele orfanilor din războiu.

x **Congresul ceferiştilor.** — Duminică 24 Noembrie va avea loc la Bucureşti congresul general al ceferiştilor şi pensionarilor ceferişti. Se vor discuta principiile ante-proectului de lege al Casei de Pensii şi asistenţă a personalului C. F. R.

Ceferiştii din Iaşi vor fi reprezentaţi printr'o delegaţie.

Ravagiile foametei în Rusia

Totală lipsă de alimente. — Mizeria din oraşe.

Riga, (Ceps). — Organele economice sovietice afirmă că în domeniul aprovizionărei din Rusia, domneşte o criză neobişnuită. Aprovizionarea este mai dificilă decât în toţi anii. Numărul populaţiei este mai mare. In anul acesta, cu toate măsurile din ce în ce mai aspre, speranţele aprovizionării suficiente, scad în fiecare zi.

Populaţia ţărănească nu furnizează cereale de bună voie, ci este silită prin forţă, ceeace înăspreşte considerabil lupta dintre guvern şi satele ruseşti.

Numeroşi ţărani au fost daţi în judecată, iar mulţi au fost condamnaţi la confiscarea averii.

*

Viaţa este tragică şi la oraşe. Lipsa de alimente este tot mai simţită şi populaţia trăeşte într'o continuă enervare. Mizeria creşte pe zi ce trece. Numai cu mare greutate se poate găsi azi carne au lapte. Lipsesc şi cartofii.

Deosebit de de tristă este realitatea că populaţia nu obţine alimente nici atunci când ele au sosit, deoarece organele de desfacere sunt dezorganizate. Moscova suferă de câteva săptămâni o lipsă totală de carne, cartofi şi alte alimente. Domneşte şi o dezororganizare în transporturi.

Situaţia în provincie este de o mie de ori mai deplorabilă.

Criza aprovizionării devine din ce în ce mai accentuată şi sunt temeri că la sfârşitul anului va izbucni o foamete catastrofală în întreaga Rusia.

Câteva condamnări
la consiliul de război din localitate

Azi dimineaţă a venit spre judecare în faţa consiliului de război din localitate, procesul intentat soldatului Gh. Boboc din regimentul 13 infanterie, acuzat de părăsire de post.

Acesta pe când era într'o seară de sentinelă la consiliul de război, a părăsit postul pentru un motiv care nu s'a putut stabili încă. D. Col. Manolache trecând întâmplător pe acolo şi văzând postul singur, a înştiinţat imediat ofiţerul de serviciu.

Peste câteva minute soldatul s'a întors. Pentru acest fapt el a fost dat în judecată şi condamnat la 1 an închisoare în lipsă. Făcând opoziţie consiliul în şedinţa de astăzi, i-a redus pedeapsa la 2 luni închisoare.

*

Soldatul Velea Gh. din regimentul 39 infanterie fiind mutat dela un serviciu la altul, nu se prezentă la noul post de cât după opt zile.

Ştiind însă că va fi pedepsit pentru această lipsă, a contrafăcut data din ordinul de mutare. Descoperindu-se faptul, a fost dat în judecată şi condamnat la 6 luni închisoare în lipsă. Făcând opoziţie, consiliul în şedinţa de azi dimineaţă, l-a amnistiat.

*

Soldatul Ianoş Vasile din reg. 3 grăniceri plecând în concediu, a trecut graniţa în Cehoslovacia, spunând că nu poate suporta regimul din armată. Intre străini însă viaţa fiindu-i şi mai grea, s'a reîntors în ţară. Înaintat justiţiei militare, a fost condamnat la 1 an şi jum. închisoare.

*

Caporalul Carp Dumitru din reg. 13 inf., nereuşind la examenul de sergent, se simţea rău văzut pe colegii săi de altădată în grad mai înalt ca dânsul. Din cauza aceasta şi-a pus insigna de sergent. Fiind văzut de superiorii lui între care şi d. căpitan Ioan Grigoriu, a fost înaintat justiţiei militare care l-a condamnat la 4 zile închisoare.

Caporalul însă tot nu s'a lecuit şi continua să poarte insigna de sergent din cauza aceasta a fost condamnat azi dimineaţă la 15 zile închisoare.

S. MAUR

Contrabandă de matasă

Bucureşti 22. — Dela punctul de graniţă Curtici se anunţă că în bagajele ataşatului militar al legaţiei ungare s'au găsit două valize cu 64 kilograme matasă trecute prin contrabandă.

Făcându-se cercetări, s'a constatat că valizele au fost amestecate printre bagajele ataşatului maghiar, fără ştirea acestuia. Vinovat este un ceferist, Autorităţile vamale au aplicat o amendă de un milion lei.

ORA 3

GRAVA CIOCNIRE DE TRENURI LÂNGĂ PLOEŞTI

— UN MORT ŞI CÂŢIVA RĂNIŢI —

Bucureşti 22. — O gravă ciocnire s'a produs astăzi în staţia Breaza, lîngă Ploeşti. Două trenuri de marfă, greşit manevrate, s'au ciocnit chiar în faţa gării.

Izbitura a fost aşa de puternică, încât zgomotul s'a auzit la mari depărtări. Trei maşini şi opt vagoane au fost sfărâmate. Deasemenea linia ferată distrusă pe o însemnată întindere.

Subt sfărîmături, au fost găsiţi doi frânari: unul mort şi altul în agonie. Alţi ceferişti sînt serios răniţi. Pagubele se ridică la câteva milioane lei

A murit Mauriciu Blank

Bucureşti 22. — Din Viena vine ştirea că acolo a încetat din viaţă Mauriciu Blanck, şeful băncii Marmorosch Blanck din Capitală şi tatăl d-lui Aristide Blanck.

Defunctul şi-a început cariera la Galaţi şi apoi mutându-se la Bucureşti, a cunoscut strălucite ascensiuni.

In repetate rânduri a fost consultat de Ionel Brătianu şi Banca Naţională în chestiuni financiare.

In ultimul timp Mauriciu Blank a fost greu suferind. El a plecat în căutare medicală la Viena, unde a murit.

Corpul său, după ce va fi îmbălsămat, va fi adus în ţară şi înmormîntat în cavoul familiei, la Otopeni, lângă Bucureşti.

Incidente comuniste în Capitală

Bucureşti 22.—In Capitală s'au produs grave incidente comuniste, în următoarele împrejurări:

Trei lucrători fiind concediaţi de direcţia S. T. B., pentru că au făcut propagandă comunistă au încercat să solidarizeze întreg personalul tramvaist, determinînd o grevă generală.

In acest scop au tipărit manifeste şi au convocat întruniri.

Dar direcţia S. T. B. a sesizat autorităţile. S'a trimis imediat un detaşament de soldaţi. Intrunirile n'au mai avut loc şi greva a fost evitată. S'au produs câteva incidente şi s'au operat numeroase arestări.

DIVERSE

— Sofia 22. — In Bulgaria au continuat manifestaţiile contra reparaţiilor orientale. La Rusciuc s'a produs o grandioasă demonstraţie, la cara au participat peste 20.000 oameni, protestând violent şi purtând steaguri îndoliate.

Paris 22 — In starea d-lui Clémenceau a survenit o uşoară ameliorare. Totuş medicii nu se arată optinişti.

— Bucureşti 22.— D. Nahum Sokolow a fost primit în audienţă de d. Mironescu.

Ministrul de externe a oferit astăzi un dejun în cinstea fruntaşului sionist, la care au participat numeroase personalităţi din Capitală.

In armata ungară
bătaea permisă prin lege

Budapesta (Ceps). — Noul ministru al Honvezilor Iu'i is Gömbös, a prezentat parlamentului maghiar un proect de lege, prin cere se întroduce în Ungaria pedeapsa medievală; bătaea în armată.

Astfel cu bătaia pot fi pedepsiţi oamenii de pe câmp, cât şi persoanele cari fac parte din armata ungară.

Dacă delicventul s'a pretat la vre-un fapt pentru care ar trebui să fie pedepsit cu moartea, această pedeapsă poate să-i fie preschimbată în bătaie, numai în cazul când se predă oficiilor până la 30 de zile.

Pedeapsa cea mai mică va fi de 25 lovituri; cea mai mare 60. Executarea pedepsei trebue întreruptă când se constată că viaţa vinovatului este ameninţată. In acest caz pedeapsa nu este însă iertată. Pentru fiecare lovitură iertată, vinovatul este obligat să stea o lună în închisoare.

Se mai spune în expunerea de motive că, pedeapsa cu bătaia e întrodusă în Ungaria în urma unor indelungate cercetări şi studii. Bătaia e în timpul războiului un mijloc indispensabil. Măsura nu este umană, dar nici războiul nu poate fi purtat în mănuşi.

Revolta, comploturile şi alte asemenea delicte vor fi pedepsite cu moartea prin impuşcare; crimele ordinare, prin spânzurare.

Această lege a născut o violentă Impotrivire în cercurile opoziţioniste. Având însă în vedere faptul că Bethlen are în parlament o majoritate absolută este sigur că legea va fi primită.

NOUI TANCURI
pentru armata sovietică

Moscova (Ceps). Cu prilejul celei de a 12-a aniversări a revoluţiei bolşevice, societatea Aero-Chimică a predat Armatei Roşii 30 tancuri noui, fabricate din fondul „Răspunsul nostru lui Chamberlain".

Presa din Moscova face propagandă peutru înscrierea de noui membri în societatea „Avio-Chim". Numărul actual al membrilor acestei societăţi este 3 milioane.

Delimitarea judeţelor

Bucureşti 22. — In legătură cu aplicarea reformei administrative, d. Maniu a intervenit ca să se termine cît mai repede delimitarea judeţelor; şi apoi să se constituie asociaţiile judeţene conform noii legi.

Zugrumătorul din Düsseldorf

Düsseldorf 22.—Subt poarta unei case, poliţia a găsit lingerie de copil pătată de sânge. S'a pănuit imediat că este vorba de o nouă crimă a misteriosului asasin.

Peste puţin timp a sosit o nouă scrisoare anonimă dela criminal, prin care arată cum a ademenit şi a ucis o fetiţă.

Investigaţiile poliţieneşti continuă cu mare atenţie.

x La junghiuri, gripă, răceli, dureri de picioare, întrebuinţaţi fricţiunea „Carmelita"

Depozit: Farmacia Polak, str. Ştefan cel Mare.

Luni 25 Noembrie la ELISEF

LYA MARA

în CERCUL ROŞU

10 acte — Film Gaumont

Afecţiunile organelor de respiraţie, răguşeala, tusea, catarul bronchial vindecă

KRESIVAL

„TEBRIZ" Fabrică de covoare persane Iaşi, strada V. Stroescu 12 (lângă Notre Dame) Casă proprie

Primeşte comenzi şi vinde covoare orientale, cu preţurile cele mai reduse

PIERDUT un certificat de dispensă, cu două vize, actul de naştere Com. Iaşi, carte de capacitate de lucrător tâmplar, buletinul de înscriere în biroul populaţiei.

Le declar nule şi fără valoare în mâinile oricui s'ar găsi.

IŢIC MENDEL
strada Socola 78

PIERDUT buletinul biroului de Populaţie cu No. 1930.

Il declar nul şi fără valoare în mâinele oricui s'ar găsi.

MAFTEI VASILE
str. Lăpuşneanu 46

LECŢIUNI de vioară şi piano, predă conştiincios, profesor cu practică îndelungată. A se adresa la ziar sub L.

DE INCHIRIAT în aasele A. Braunştein str. Seulescu No. 1, un apartament şi o singură odaie. A se adresa D-lui Isidore Margulies str. Ştefan cel Mare 27 sau D-lui Marcus Braunstein str. Cuza Vodă 83.

CAMERĂ CU PENSIUNE pentru un student se caută. A se adresa la ziar sub H.

SE OFERĂ pensiune complectă numai la două domnişoare sau doamne cu bune referinţe, în condiţiuni avantajoase. Informaţiuni strada Armeană 4 între 2-6 p. m.

Ziarul „Opinia" se găseşte până la ora 1 noaptea la Regia de sub Hotelul Traian.

✚

Adânc întristaţii: Frantz şi Milo cu soţiile şi copii, Lenţa cu soţul Rudi Beer şi copii, Miţa cu soţul Ioan Raganovici, Vasile şi Constantin cu soţiile, Emil cu fiica sa Cornelia, Gh. Popescu-Boxieru, fii, fiice, gineri, nore, nepoţi şi nepoate, au nemărginita durere a face cunoscut încetarea din viaţă a scumpei lor

Maria I. Roler

în etate de 64 ani

decedată după o grea suferinţă şi roagă rudele şi prietenii să asiste la înmormântare care va avea loc în ziua de Duminică 24 Noembrie ora 2 jum.

Cortegiul va porni dela locuinţa defunctei str. Dochia 14, spre cimitirul Eternitate, parcela catolică.

DOCTOR

Margareta Cordescu

Medic Secundar a Maternităţei Asistenţă a Clinicei Obstetricale

BOLI de FEMEI — FACERI

Consultaţii 1—4; 7—8

Strada Lăpuşneanu 27, Iaşi

BIBLIOTECA UNIVERSITĂȚII

ANUL XXVI No. 6764

ABONAMENTE
000 . . . . pe un an
500 . . . . „ 6 luni
„ 300 . . . . „ 3 „

ATELIERELE TIPOGRAFICE:
IAȘI.—STR. LĂPUȘNEANU 37

6 pagini — 3 lei

OPINIA

ZIAR POLITIC COTIDIAN

DUMINICA 24 NOEMBRIE 1929

ANUNCIURI
se primesc la toate
AGENȚIILE DE PUBLICITATE
și la
ADMINISTRAȚIA ZIARULUI
Iași. — Strada Lăpușneanu 37

Telefoane: Redacția 391 / Administrația 394 / Serviciul de noapte 367

VARIETĂȚI

Cine-i domnul

Toate gazetele se ocupă de așa zisul „caz Milozi", iar publicul se pasionează. Cetitorii știu că d. Milozi e secretarul poliției Capitalei, că a schinginit oameni și că o comisie de judecată l-a pedepsit... cu mustrarea!

Dar mai trebue știut un lucru:

In vreme de opoziție, d. Milozi era un avocățel, membru al partidului național-țărănesc. Participa neobosit la întrunirile politice din mahalale și protesta vehement contra ilegalităților; contra samavolniciei jandarmilor si a poliției Tot odată, făcea promisiuni solemne că, sub un regim național-țărănesc, va veni fericirea legalității și libertăților, în țara românească.

Oamenii s'au încrezut în vorbele Milozilor și au pus umărul la înscăunarea regimului Maniu.

Pentru vorbăria d-sale din mahalăli, d. Milozi a fost bagat în buget, fiind numit secretar al poliției. „Om nou" și „intelectual", s'a apucat de terorizat și de schingiuit, mai cumplit decît un „om vechi".

Acesta-i domnul democrat. Și așa sunt mai toți domnii...

Ministru aziatic

In micul stat Irac din Asia Mică, s'a întâmplat de curând o mică dramă în lumea politică. Primul ministru Abdul Muhsin s'a împușcat și a murit. Dintr'o scrisoare lăsată de sinucigaș, s'a putut afla că Abdul și-a pus capăt zilelor fiindcă adversarii lui îl acuzau că face jocul Angliei, cită vreme el înțelegea a-și servi dezinteresat patria.

Iată cît de ciudat și suprasensibil poate fi un ministru aziatic!

In țara romînească, miniștrii noștri „europeni" nu se tulbură deloc cînd li se aduc acuzații... de afaceri, de jafuri; de incapacitate și chiar de crime. Dumnealor operează mai departe și — Doamne ferește — nu se sinucid,... spre cea mai mare fericire a țării.

C. R. Ghiulea

Cum poți ajunge milionar
cu ajutorul viermilor

America este într'adevăr țara tuturor posibilităților. Se anunță acum din New-York un caz senzațional, din care se vede cum un negustor de viermi a ajuns milionar. Este vorba de un fost comerciant ambulant din Alhambra, care într'o bună zi și-a deschis un magazin de râme, viermi și insecte. Toată lumea îl credea nebun. Dar cu timpul s'a dovedit că respectivul a avut o idee minunată. Amatorii pescari au început să cumpere viermii care îi serveau ca mijloc de momeală în undițe pentru pești. Intr'o singură lună originalul negustor a vândut peste 300.000 râme. Și în scurt timp el a ajuns milionar!.

Centenarul fracului

Sînt mulți aceia care poartă frac. Dar sînt foarte puțini care cunosc istoricul acestei haine elegante. Desigur, precum e și firesc, se crede în general că fracul este creația unui croitor inventiv. Ei bine, nu! Fracul, nu vă mirați, este opera unui romancier, și încă a unuia de mare talent, a romancierului englez Bulwer Lytton, atît de cunoscut prin lucrarea sa „Ultimele zile ale Pompeiului". El a scris un roman intitulat „Pelham", în care descria unele personaje îmbrăcate în costume-frac.

Haina a plăcut și croitorii care au aflat acest lucru, au lansat-o cu răsunet. Atuncia însă după cum era și în romanul lui Lytton bărbații purtau fracuri de diferite culori: verzi albastre, cafenii, Dar în anul 1828 s'a introdus, moda fracului negru. Și ea a rămas până astăzi. Așa dar, fracul împlinește o sută ani dela introducerea lui. E un bătrîn care se menține bine!...

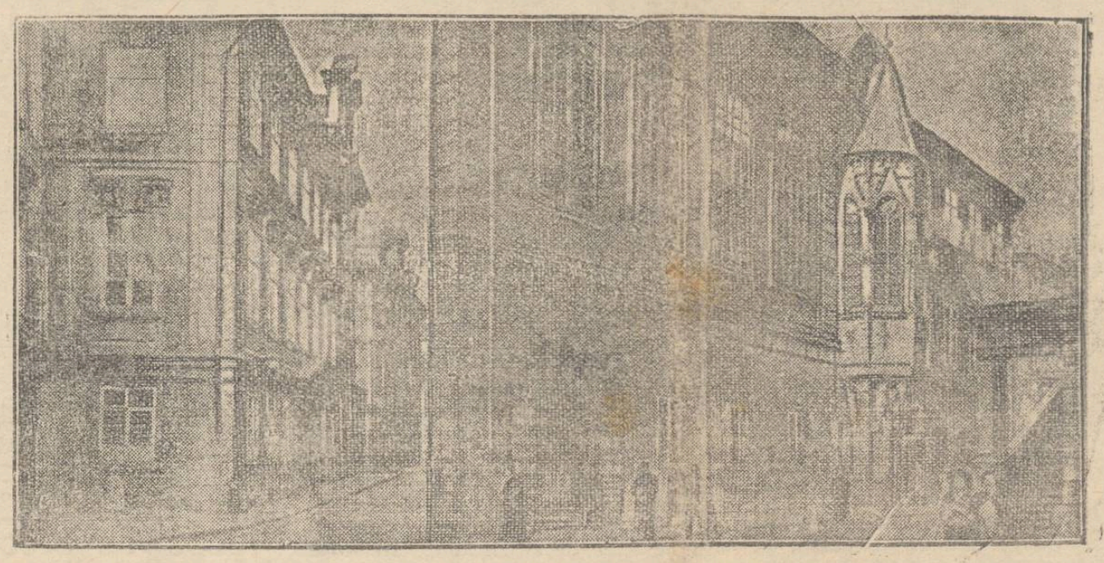

Am relatat agitațiile studenților din Praga împotriva străinilor. Clișeul nostru reprezintă Universitatea germană (în dreapta) și școala tehnică germană (în stînga) din Capitala Cehoslovaciei, unde s'au produs tulburările studențești.

Tulburările din Praga

Am relatat agitațiile studenților din Praga împotriva străinilor. Clișeul nostru reprezintă Universitatea germană (în dreapta) și școala tehnică germană (în stînga) din Capitala Cehoslovaciei, unde s'au produs tulburările studențești.

NEVOI BASARABENE

DRUMURILE NOASTRE

Suntem uitați și de Dumnezeu și de oameni, noi ăștia care trăim la colțul țării românești și anume în județul Ismail, la zece km. de Marea Neagră.

După o secetă lungă de jumătate de an, acuma a început să ploae și plouă mereu de o lună de zile.

Cu mare greu se făcea comunicația între orașe și sate, din cauză că în tot județul nu vedem măcar o șosea de câțiva km. terminată.

Dar, acuma când este atâta ploae, drumurile noastre credem că bat recordul de rele ce sunt. Prestația a făcut numai rău. Aproape fiecare comună este brăzdată prin mijloc de niște șanțuri adânci și largi, din care s'a aruncat țărâna alături pentru a se prepara teren de șosea.

Așa au trecut zece ani. Unele șanțuri se astupau, altele se făceau în loc; pe unele locuri vedem nisip și piatră îngrămădite pe marginea drumurilor.

Aceste grămezi de nisip și piatră, care ne dovedesc că cei ocupați cu facerea șoselelor, avuse intenție bună, dar n'au făcut nimica,—aceste grămezi sunt acoperite acum de noroi; pe dânsele crește iarbă verde și trec, ca o moștenire învechită, de la un guvern la altul.

Incă ceva. Aceste începuturi de șosele au stricat și drumurile care erau înainte. Din țărână s'a făcut glod până la pântecele cailului, iar șanțurile s'au umplut cu apă.

Recolta orzului a fost bună, însă prețurile mici. Acuma prețul scade și mai mult, din cauză că drumurile sunt impracticabile, țăranul are nevoe de bani și ne putând transporta orzul la târg, îl vinde pe loc, mai ieftin.

Dar poșta? Citim despre autonomia poștei, despre atâtea și atâtea perfecționări. Sunt iluzii pe care cruda realitate le spulberă tocmai ca pe niște iluzii. De la 12 Noembrie nu primim ziare. Ziarul citit în acest județ cu data de 12 Noembrie, apare cu câteva zile mai înainte de această dată și atunci cu cât am rămas în urmă?

Poziția județului este atât de frumoasă! Avem Dunărea, cu orașele Reni, Ismail, Chilia-Nouă. La Bolgrad vine calea ferată, de avem 40 km. până la Ismail și nu este șosea. Poșta care vine din Moldova și din restul Basarabiei, sosește cu trenul la gara Sarata. De acolo la Tatar-Bunar pe distanța de 40 km., unde iarăși nu este șosea. De la Tatar-Bunar poșta merge la Chilia-Nouă pe distanța de alte 40 km, unde deasemenea e noroi.

Dacă Bolgradul ar fi legat cu Ismailul prin calea ferată începută de ruși, la fel Sarata, Tatar-Bunar și Chilia-Nouă!.

Până atunci... bea Grigore aghiazmă!...

Ismail — DR. VICOL

O originală și triplă tragedie amoroasă

La Londra s'a întâmplat o dramă de o macabră originalitate. Profesoara Smith, căsătorită de curînd, s'a îndrăgostit de un chipeș ofițer,

Soțul aflînd de acest adulter, după o explicație violentă cu soția lui, a împușcat-o cu patru gloanțe de revolver. Dar la înmormîntare, ambii bărbați, soțul și amantul, au avut remușcări chinuitoare. Ei au venit la groapa nefericitei femei, s'au împăcat cu duioșie și apoi s'au sinucis amîndoi. Trei cadavre pentru o aceiaș dragoste. Cam mare jertfă de sînge!

FILE DE CARNET

Al. Vlăhuță

In primul an care a urmat războiului, Al. Vlăhuță și dl. Brătescu-Voinești, pregăteau în tihna unei după amezi, primul număr al revistei culturale și didactice „Lamura", organ de propagandă românească a „Fundației culturale Principele Carol".

Un entuziasm indescriptibil, pentru marea operă a păcei, cuprinsese sufletele, oțelise caracterele. Unul din acele entuziasme, cu cari o țară își poate reclădi într'o clipă, ceiace războiul crud decimase, ca valori și talente.

Din nefericire, câteva luni după apariția revistei „Lamura", odată cu primele pâlpâiri ale renașterii vieței intelectuale, o mare flacără, o inteligență vie fu stinsă, de vântul viforos al morței.

Trecuse în lumea dreptților, poetul și îndrumătorul generației post-eminesciene. Al. Vlăhuță.

Pierderea aceasta a fost imensă. Doliul cărturarilor a fost doliul țărei și o mare desnădejde a cuprins inimele tinere. Se împlinesc deatunci zece ani. Zece ani, de când, sub lespedea de piatră, cea mai vie conștiință din epoca „poporanismului", nu se mai agită.

Ne-am fi așteptat la o formidabilă deslănțuire de sentimentalism și admirație, azi, când Vlăhuță îndepărtat în lumea celor eterne, a câștigat prin ani și prin pecetea morții, toată grandoarea marilor dispăruți.

Dimpotrivă, nu s'a produs nimic.

Prietenul devotat al pictorului Grigorescu, bardul ale cărui versuri cu sonorități de cristal, întrec prin perfecțiune tot ce s'a scris până la el, nuvelistul neîntrecut, inimitabilul creator al lui „Dan" a rămas o figură ștearsă în analele istoriografiei și prea puțin s'au sinchisit contemporanii de împlinirea celor zece ani, decând Vlăhuță a închis pentru totdeauna ochii.

Neglijența aceasta, constitue o impietate. Rămâne de datoria celor, cari rupți din jocul curent al faptelor diverse, înțeleg să respecte trecutul de glorioasă amintire, să repare ce se mai poate, din nedreptatea făcută memoriei lui Vlăhuță.

I. FR. BOTEZ

DIN TOATA LUMEA

Culoarea ochilor. Un ziar din New-York a întreprins o anchetă printre cititori, spre a afla care este cea mai preferată culoare a ochilor. S'au primit peste 40.000 răspunsuri. Majoritatea cititorilor (aproape 18.000) s'au declarat pentru ochii albaștrii, pe care-i găsesc poetici și calmi, dovadind bunătate și dragoste. In ordine s'au plasat ochii negri (12.000 voturi), simbolizînd inteligență și hotărâre; ochii căprii (7.000 voturi), mărturisind candoare și viociune; și ochii verzi (3.000 voturi), dovedind viclenie și curaj.

Bine înțeles răspunsurile sînt destul de subiective, chestiunea dând loc la arbitrar. Desigur însă că la ochi principalul nu-i culoarea. Totul este cum văd!...

•

Vaporul-școală. La Londra s'a înființat o școală sui-generis. Câțiva profesori s'au asociat, au cumpărat un vapor și au instalat în el clase de cursuri. Ceva mai mult; au amenajat biblioteci, sală de gimnastică, sală de baie, iar bordul l-au transformat într'un un mic loc de tenis. Și această școală originală a recrutat în scurt timp foarte mulți elevi. Sînt în special copii de bogătași și copii debili care au nevoie de aerul sănătos. E plăcut și higienic; der e și foarte scump!

•

Bunicul, tatăl și fiul. In orășelul Cejas din Spania s'a înregistrat un record original. Pe vremuri primar al târgului a fost Cristoph Meci. Apoi populația a ales primar pe fiul acestuia, Miguel Meci, iar acum este primar nepotul celui dintâi, Juan Meci. In modul acesta, la rând, au ocupat fotoliul comunal bunicul, tatăl și fiul. Un primariat hereditar. De ce nu-i și la noi așa?.. se întreabă politicianii noștrii..

„OPINIA"
LITERARA ȘI ARTISTICA

Vorbe...

Să fim geloși?...

O revistă pariziană a pus cetitorilor săi întrebarea, dacă omul trebuie sau nu să fie gelos. Chestiunea desigur nu comportă un răspuns fix. Ea e în funcție de temperamente și temperamentele sînt doar așa de variate. Mulți susțin că gelozia dovedește neîncrederea în femeia adorată. Alții dimpotrivă, socot că tocmai gelozia mărturisește mai elocvent dragostea. Și ca să eviți această controversă, unica rețetă ar fi desigur să eviți însuși amorul!... In orice caz însă părerea invocă un argument de prudență și ne sfătuiește să nu fim geloși. In modul acesta ne păzim de explozii furibunde, de scene neplăcute, consumare de nervi și chiar uz de revolver. Totuș se pare că gelozia este de neînlăturat. Iar în momentele de extenuare a dragostei, ea e de multe ori salvatoare. Geloșii, prin însuși acest fapt, se conving reciproc că se iubesc. Gelozia și amorul, —iată doi adversari, care au totuși nevoie unul de altul!...

i. b.

...și fapte

Anatole France și iubirea

Am anunțat că scriitorul francez Nicolas Ségur a scris o nouă carte despre Anatole France, intitulată „Anatole France anecdotique". Printre altele, Ségur povestește că autorul lui Thais era foarte mâhnit de felul cum sînt aranjate posibilitățile amorului.

— „Dacă aș fi fost Dumnezeu —spunea Anatole France—aș fi plasat dragostea la sfârșitul vieții și nu la începutul ei. In modul acesta s'ar fi dat oamenilor cea mai bună recompensă pentru o întreagă existență de eforturi și decepții".

Thomas Mann și albinele

După cum era și firesc, cu prilejul decernării premiului Nobel lui Thomas Mann, ziarele au început să povestească întîmplări și anecdote din viața marelui scriitor. Iată una din ele:

Thomas Mann avea odată în

(Continuare în pag. II-a)

ASPECTE

DUPĂ „CONGRESUL" LIBERAL

Acum două zile orașul nostru a fost vizitat de șefii partidului liberal cu prilejul așezării unei plăci comemorative pe casa unde a locuit Gh. Gh. Mârzescu; omagiul e bine meritat pentru omul de stat care a fost Mârzescu și nimeni — oricât i-ar fi fost adversar în viață — n'ar avea de spus ceva împotriva gestului pios făcut de prieteni.

Dar, pentrucă a fost o tristă comemorare aceaa care i-a adunat pe prietenii lui Mărzescu la Iași, nu trebuia și nu se cuvenea să degenereze apoi în mascarada care a avut loc, transformîndu-se o manifestație care trebuia să rămînă de reculegere și amintire într'o întrunire cu caracter electoral.

Am văzut „sectoarele" adunate prin ogrăzile șefilor, cu placarde de pânză, am văzut aceleași mutre suspecte de mardeiași și agenți electorali veniți să mărturisească credință conașilor cari le făgăduesc venirea la putere și împărțirea ciolanului bugetar.

Nu era, în grupurile de țărani aduși în oraș, nici o urmă de pietate pentru cel care tre-

(Continuarea în pag. II-a)

Satul bătrânilor

Lângă Frankfurt (Germania) este situat satul Hermansdorf, cunoscut subt numele „satul bătrânilor". In acea localitate trăesc aproape două sute familii, formate din persoane cu vrâsta variind între 40 și 90 ani. Din cauza lipsei de lucru în târgul lor, tinerii de acolo s'au răspândit prin diferite orașe au rămas în sat numai bunici și părinți. De 15 ani nu s'a mai celebrat o nuntă și deci nici un botez. . Și satul trăește în pace și mulțumire!...

REFLECȚII DE ACTUALITATE

JOCURILE SOARTEI ȘI JOCURILE VALORILOR
(„A la hausse — A la baisse")

Publicul nostru încă n'a prins gustul să se amestece în treburi de bursă. Fiecare se mulțumește să stea frumos la meseria lui și să-și vadă de treabă. Dacă se întâmplă ca venitul rezultat din ocupația cotidiană să nu fie satisfăcător, atuncia ...răbdăm pur și simplu!

Un fel „de a doua meserie", cam nu e la îndemâna mai tuturor cetățenilor noștri.

Totuși, cu toții, mic sau mare, nutrim mereu speranța într'o îmbogățire rapidă.

Candidăm laolaltă la aceia ce se chiamă *noroc* și, liniștiți, așteptăm, ca hazardul să ne aducă fericirea visată.

Să ne aventurăm însă, până în a ne ocupa, sau a încerca măcar să ne ocupăm cu speculațiuni de bursă,—asta, la noi, e ceva rar și, afară de acei ce fac din aceasta „o profesiune obișnuită", mai nimeni nu se încumetă să riște o sumă oarecare pentru ca „să joace la Bursă".

Nu ne putem închipui, în timpurile de față mai ales, ca funcționarul sau lucrătorul nostru (căci de categoria aceasta ne ocupăm), să-și poată permite luxul de a-și rezerva un mic fond pentru alte scopuri, decât acele strict necesare, cum sunt: hrana, îmbrăcămintea, locuința.

Ce știe, de exemplu, slujbașul țării noastre, de cumpărarea unei acțiuni sau a unei alte asemenea valori? De unde să mai aibă el banii trebuincioși, plusul respectiv ce necesită o atare „aventură"?

Și-apoi: are el pregătirea necesară pentru așa ceva? Bursa este doar foarte capricioasă: te poate ferici tot așa de ușor precum te poate și nenoroci! Ca să fii un adept al italianului Lorenzo Tonti (fondatorul Bursei), nu e deajuns să ții cont—cum spune humoristul scriitor Schalom Alehem,—că valorile scad atuncia când, să presupunem, regina Angliei are guturai, sau că ele se urcă de îndată ce M. S. e bine sănatoasă...

Credem sportune aceste constatări, acuma, cu ocazia marelui crah produs la Bursa din New-York:

Salariatul din America e mai bine plătit decât aicea, așa că îi convine nu numai să aibă automobilul lui personal, dar îi și place să se cheme „acționar", și să dea „lovituri de bursă".

Astfel, am aflat că, afară de oamenii mari de afaceri cari s'au ruinat odată cu brusca scădere a

(Continuare în pag. II-a)

BON No. 8

Detașând Seria completă de 30 bonuri, cetitorii ziarului „Opinia" primesc gratuit o poliță de asigurare a Soc. Steaua României, cu amortizare imediată a unei sume de 20.000 lei

Pasărea se cunoaşte după pene...

Omul după prieteni... şi

COMERCIANTUL
după... marfa sa

Acordaţi toată încrederea D=v. Magazinului care vă serveşte un aparat de **RADIO LUMOPHON**

deoarece un atare magazin cu siguranţă ţine în depozitul său numai aparate de radio de prima calitate. Veniţi de-l ascultaţi şi vă veţi convinge că este un aparat perfect, fără acumulatori şi fără baterie anodică, direct la priza de la lumina electrică.

„AUTO-MODERN"
IAŞI, STRADA ŞTEFAN CEL MARE 18.

Buletinul de înscriere

la noul concurs de frumuseţe, precum şi toate amănuntele, le găsiţi în „Realitatea Ilustrată".

Miss România 1930

cea mai frumoasă fată din România, care se va alege la acest concurs, va pleca în primăvară la Galveston şi va participa la concursul internaţional de acolo.

Premiul I: 400.000 lei.

Urmăriţi amănuntele pe cari le publică regulat excelenta revistă „Realitatea Ilustrată".

PIERDUT livretul de armată eliberat de Reg. 39 Infanterie com. Floreşti. Il eclar nul şi fără valoare în mâinile oricui s'ar găsi.
Pătraşcu Alexandru
str. I. C. Brătianu 110

VÂND trăsurică pentru copil „Brennabor", str. Socola 120.

DE INCHIRIAT una prăvălie cu locuinţă alăturată şi o pivniţă bună izolată. Str. Lăpuşneanu 35.

DE INCHIRIAT cameră mobilată pentru una sau două persoane. Intrare separată. Eventul cu pensiune. Str. Sft. Atanase 21.

CAMERĂ MOBILATĂ de închiriat, la o familie bună. A se adresa la ziar sub C.

DE INCHIRIAT în oasele A. Braunştein str. Seulescu No. 1, un apartament şi o singură odaie. A se adresa D-lui Isidore Margulies str. Ştefan cel Mare 27 sau D-lui Marcus Braunstein str. Cuza Vodă 83.

DE VÂNZARE trei blăni de damă, noi, de la desfacere, din care una nutria şi două lutru. Preţ foarte convenabil. — A se adresa la ziar.

Sala Bragadiru
Marţi 26 Noembrie 1929
ora 9 seara
va avea loc în sala de jos a Berăriei Bragadiru
O CINĂ
dată în folosul Societăţilor de binefacere
„MARIA A. CATARGI"
şi *Asociaţiunea femeilor creştine române.*
Vor fi atracţii variate şi distractive, numere de sensaţie, serpentine, baloane, etc.
Costul biletului este de 200 lei în care se cuprinde şi masa.

Doctor A. Dascăl
BOLI DE COPII ŞI INTERNE VENERICE ŞI SIFILIS
Tratamentul radical al Blenoragiei acute şi cronice; al sifilisului în toate perioadele boalei. **Băi de lumină, Raze Ultraviolete.**
Consult. 8-10 a. m. şi 2-8 seara.
Iaşi, str. Cuza Vodă No. 42
vis-à-vis de Camera de Comerţ

BLĂNĂRII
In mod excepţional s'a pus în vânzare pentru sezonul în curs un mare stoc din toate soiurile de blănuri **cu un preţ extrem de redus** în magazinul:
„LA PRIMAVARA"
Str. Ştefan cel Mare 16
Onoratul public este rugat să binevoiască a vizita spre convingere
Leibovici şi Zvoreşteanu

Evitaţi mari dureri,
preveniţi boala şi imposibilitatea de a munci, dacă luaţi imediat, la primele semne de dureri de cap renumitele tablete de
Pyramidon
Numele patentat „Pyramidon" garantează pentru originalitate şi calitate. Contrafaceri sub această denumire se pedepsesc de lege.

Veritabile numai în ambalajul original „*Meister Lucius*"

INFORMAŢIUNI

x **Domnul doctor Alexandru Tzaicu Chirurgul şef şi Directorul Senatoriului din Iaşi str. Carol No. 20, fiind ocupat dimineaţa cu operaţiunile chirurgicale, dă consultaţiuni la Sanatoriu numai după amează între orele 3 şi 5.**

x Comitetul organizator al balului Asoc. „HAKOAH„ care va avea loc Sâmbătă 30 Noembrie a. c. în saloanele *Sfatului Negustoresc*, face cele mai mari pregătiri pentru o reuşită cât mai bună. Jazz-ul osociaţiei care va fi într'o formaţie din cele mai originale va întrece tot ce s'a văzut în acest gen de muzică.

Biletele se pot procura la fabrica de umbrele Kaufman str. Ştefan cel Mare 21.

x In seara de Sâmbătă 30 Noembrie a. c. va avea loc în Saloanele Jokcy-Clubului un bal dat în folosul Societăţei Colonia „Spiru-Haret" din Iaşi.

Având în vedere scopul frumos pe care îl urmăreşte această Societate rugăm onoratul public să-şi dea binevoitorul concurs asistând în număr cât mai mare.

x Al doilea transport de ştofe pur Englezeşti pentru sezon au sosit şi sunt puse în Witrinile Magazinului *„Intim Clnb"* Piaţa Unirei 1 (sub Hotel Traian).

Comenzile Croitoriei se execută în propriul atelier cu cele mai avantajoase preţuri.

x Asociaţia Culturală a „Femeilor Evreice", roagă membrele şi persoanele ce s'au înscris cu lucruri de mână pentru bazar, să binevoiască a le pregăti pentru ziua de 25 Noembrie, când se va prezenta trimisul A. C. F. E. ca să le indice.

Luni 25 Noembrie la ELISEE
LYA MARA
în CERCUL ROŞU
10 acte — Film Gaumont

ASPECTE

După „Congresul" liberal

(Continuarea din pag. I-a

buia pomenit, ci un dor de cât mai grabnică căpătuială, toţi având tipul opozantului flămând în aşteptarea clipei celei mari, a clipei punerei în slujbe şi a tocării fondurilor electorale.

Şefii nădăjduiau o mare manifestaţie şi n'a fost decâ un fiasco lamentabil: în Ptaţa Unirii, în curtea berăriei „Bragadiru" am asistat la o repetiţie generală a „Scrisorii pierdute" cu Caţavencu tras în zece exemplare şi cu cetăţeni identici figuraţiei din teatru la întrunirea popei Prichici.

Liberalii au căzut în desuetudine. Marele congres proectat a fost o biată întrunire de partizani lipsiţi de entuziasm, aplaudând la comanda de pe scenă, strigând ura atunci când înghiţeau în sec discursurile fără ecou în sufletele lor pustiite de speranţe.

Congresul liberal de Joui a fost jalnic; am avut impresia că participăm la un priveghiu: şi în adevăr, fiind vorba de punerea unei plăci comemorative pe casa unui mort, Joui s'a fixat o lespede grea pe mormîntul partidului liberal.

G. SPINA

Atac banditesc

pe Şos. Iaşi-Bârnova

Un atac banditesc a fost săvârşit pe şos. Iaşi-Bârnova.

Sătenii V. Bratu şi C. Ciobanu din Bârnova se înapoiau ieri seară spre casă, venind din Iaşi. Pe drum au fost atacaţi de mai mulţi precupeţi care i-au maltratat şi jefuit de o sumă mare de bani.

Sătenii cred că au recunoscut între banditi pe Gh. D-tru Enea, pe care l'au reclamat poliţiei locale.

Repertoriul Teatrului Naţional

Sâmbătă 23 Noem. „Liliom", *Duminică 24 Noem.* (matineu) „Iluzia Fericirii", *Duminică 24 Noem.* (seara) „Heidelbergul de Altădată", *Marţi 26 Noem.* (premieră) „Prometeu".

x **Agenţia Teatrală Braşcu,** anunţă următoarele spectacole:
Duminică 1 Decembrie al doilea Concert Simfonic, ora 10 dimineaţă.

Mercuri 4 Decembrie ora 9 seara se va juca marele succes al Teatrului Fantasio din Bucureşti, *„Noi nu jucăm să ne amuzăm"*, comedie în 5 acte de Sacha Guitry în frunte cu d-na Tanţzi Cutava-Barozzi, dnmnii Const. Mărculescu, Leon Lefter etc.

Luni 9 Decembrie ora 9 seara marii noştri artişti L. Sturdza-Bulandra, Mania Antonova, Ion Manolescu, V. Maximilian, G. Storin, AL Finti vor juca marele succes *„Profesiunea d-neî Warren"* piesă în 4 acte de Bernard Shaaw, în româneşte de V. Rodan.

INFORMAŢIUNI

x *Dosarul fostului casier Gârlea* de la Primăria Fălticeni, a fost trimis spre judecare în apel, la secţia II-a a Curţei de apel Iaşi.

x *Spectacol cinematografic.* Duminică 24 crt. ora 10 dim. vor rula în sala Teatrului Cinema Trianon două filme instructive şi anume: America Ţara posibilităţilor nelimitate şi „O călătorie spre Spitzberg" din vara anului 1929.

In aceste călătorii au participat şi foarte mulţi excursionişti români.

Intrarea gratuită şi numai cu invitaţii speciale, care au şi fost lansate de către Hamburg-America—Linie Bucureşti Calea Victoriei 84.

Hemoroizii
Zbuciumul şi suferinţele atăta de teribile cauzate de către hemoroizi, pot fi alinate şi vindecate repede, întrebuinţând Pomada Cadum. Căutaţi să vă procuraţi imediat o cutie.

x Consiliul Facultăţii de Drept din localitate a autorizat reînfiinţarea vechei societăţi a studenţilor în drept.

Această hotărâre a fost ratificată şi de Senatul Universitar.

x Săteanul Ioan Alexandrescu din Fântânele, s'a plâns poliţiei că, în Piaţa Unirei a fost acostat de doi indivizi care i-au furat prin grand, suma de 4000 lei.

x Astăzi a apărut No. 3 din ziarul săptămânal „Mişarea Ţărănească" cu un viu material polemic şi informativ.

INFORMAŢIUNI

x Ziarul „Cuvântul" crede a şti că în cercurile guvernamentale se discută eventualitatea unei dizolvări a congresului naţional bisericesc.

E vorba ca astfel să răspundă guvernul la moţiunea de protest a congresului în chestia desfiinţării ministeruiui cultelor. Sau poate că lansarea acestui zvon are de scop numai să exercite presiune asupra congresului, pentru a-l determina să-şi modereze atitudinea.

x *Furt de bijuterii.* David Brovăr din str. Uzinei 88, a reclamat poliţiei că aseară, rău-făcători intrînd în casa lui, prin deschiderea uşei cu chei falşe, i-au furat un serviciu de masă, 6 furculiţe, 6 linguriţe, o vavă rotundă, toate de argint; un patefon cu 26 plăci, haine bărbăteşti şi de damă, paltoane etc.

x *In lumea comercială*, săptămâna aceasta a fost privită ca o săptămână calmă. La Tribunalul local nu s'a introdus decât o singură cerere de declarare în stare de faliment, şi nici o nouă cerere de scoatere în vânzare.

Se spune însă că în luna Decembrie, se numără bobocii... în comerţ!

Se zice că va fi un adevărat crah.

x **Cina** *dată în folosul Societăţilor de bine facere „Maria A. Catargi" şi „Asociaţiunea femeilor creştine române" va avea loc în seara de Marţi 26 Noembrie ora 9, în sala Bragadiru.*

Alt învăţător satir

la Roman

Roman 23.—Ieri a fost depus în arestul preventiv învăţătorul Ion Stoica din satul Buhanţa, acuzat că ar fi atentat la pudoarea elevelor: Munteanu Maria, Inscinc Ileana, Candid Ileana, Elena Creţu şi Şerban Natalia.

Satirul are 25 şi e căsătorit. Intru îndeplinirea faptelor sale, el a procedat ca şi precedesorul său, învăţătorul, Vlad. E de notat că Stoica a comis neleguilile sale, după exemplara condamnare a l i Vlad.

Cor.

Proces de presă

la Dorohoi

Dorohoi 23. — Ieri a venit spre judecare inaintea curţei cu juri din localitate, procesul de calomnie prin presă intentat d-lui Neculai A. Stoeanovici-av. fost deputat şi dir. „Gazetei Dorohoiului"; de către d. Deputat Al. Răutu-Avocat şi Preşedinte Partidului Naţional-Ţărănesc din localitate. Ambele părţi au fost prezente.

Nefiind procedura îndeplinită conform legei, procesul a fost amânat pentru sesiunea viitoare.

JUSTUS

Din Tg. Frumos

Agresiune în centrul târgului

Tg. Frumos.— O agresiune s'a întâmplat eri în centrul târgului în următoarele împrejurări:

Sătenii Ioan Cioată şi Vasile Iftode din comuna Timişeşti-Fălticeni fiind turmentaţi de băutură, au acostat mai mulţi cetăţeni, sărind asupra lor cu ciomege şi cuţite.

Intervenind d. sub-comisar A. Filip, a fost şi el maltratat de agresori, fiind nevoit să intervină şi d. comisar V. Botez şeful poliţiei însoţit de mai mulţi agenţi care au reuşit să aresteze pe agresori.

Sătenii au fost înaintaţi judecătoriei locale.

Circulaţia. — Au fost amendaţi d-nii: H. Braunştein din Roman, şi inginer Lascarache din Bârlad din cauza vitezei cu care au trecut cu maşina prin localitate.

Furt.—Individul Costache Rotaru s'a introdus eri noaptea în magazia d-tui D. Secker, de unde a sustras o însemnată cantitate de lemne.

Se fac cercetări.

Mnnicipale Intr'una din şedinţele consiliului comunal, d. Răpianu, primarul târgului a hotărât împrejmuirea pompieriei locale.

Printre altele s'au luat măsuri severe pentru curăţenia şi luminarea oraşului.

Sportive. In curând va avea loc balul societăiei sportive „Olimpia".

— Soc. „Macabi", organizează un frumos festival cu ocazia sărbătorilor de Hanuka.

M. Boris

„OPINIA"

LITERARA ŞI ARTISTICA

(Continuarea din pag. I-a)

ograda casei lui un stup cu albine. Intr'o zi un vecin îl întreabă:

— „Sânteţi mulţumit anul acesta de albinele d-vstră?"

— Foarte mulţumit. Ele n'au dat încă miere, dar în schimb au înţepat drept în nas pe agentul fiscal".

Diferite ştiri

— *La Oslo*, capitala Norvegiei, peste 40.000 muncitori, prin cotizaţii strânse de ani de zile, au ajuns acuma să adune un fond important pentru clădirea unui teatru muncitoresc. Acest teatru va fi inaugurat în 1930, preţul locurilor va fi foarte redus şi muncitorii îl vor popula regulat.

— *O nouă revistă* de artă, literatură şi critică se anunţă în Capitală. Titlul ei este „Slova".

— *Criza teatrală* a luat proporţii colosale la Viena. Opt teatre vor fi închise, congediind 35 la sută din numărul total al actorilor vieneji.

Din proza căsniciei...

— Nu mai pot. De câte ori nu admit părerile soţiei mele, îmi face scene grozave. Se apropie de fereastră şi mă ameninţă că se aruncă în stradă. Ce-i de făcut?...

— Foarte simplu; să deschidă fereastra!

Bibliografie

„Adevărul literar" (468) a apărut cu bogat material beletristic, proză şi versuri, semnat de Damian Stănoiu, T. Arghezi, I. M. Marinescu, Al. A. Philippide, Ioan D. Gherea, D. N. Teodorescu, D. I. Suchianu, Isabela Sadoveanu şi alţii. In plus, o interesantă convorbire cu d. Mihail Sadoveanu, numeroase traduceri, cronici variate, recenzii, curiozităţi, humor. Exemplarul în zece pagini mari.

LUCRĂRILE PARLAMENTULUI

22 Noembrie

SENAT.— *D. Dincescu Bolintin* se plânge că ziariştii nu l-au trecut printre chestori. Povesteşte apoi cum în timpul războiului, venind la Iaşi „călare pe doi cai", a salvat-o pe ex-regina Elisabeta a Greciei din mâinile rusîlor, care „deşi erau dezarmaţi, erau agresivi". Istoria d-lui Bolintin a provocat hilaritate generală.

Maturul corp a ales în urmă ca vice preşedinţi pe d-nii Varlam şi Pascu-Bălţi.

La cameră s'a dat citire proectului de răspuns la mesaj şi s'au desemnat secţiunile Camerei.

Viitoarele şedinţi ale corpurilor legiuitoare va avea loc Luni.

x Aplicând timbrul antituberculos pe orice scrisoare, contribuim la alinarea suferinţei celor de prin spitale şi sanatorii, la prevenirea şi stavilirea celei mai crude dintre boli; ne apărăm pe noi şi pe ai noştri în potriva unui duşman neîmpăcat.

Jocurile soartei şi jocurile valorilor

(Continuarea din pagina I-a)

efectelor negociate la Bursa New-Yorkului, au fost şi mulţi simpli slujbaşi, meseriaşi, mici negustori ce şi-au pierdut „rezerva", micul capital cu care au intrat să se hazardeze acolo „unde nu le-a fiert oala"...

Ori cum, făcând abstracţie de starea prezentă anormală a Bursei din imensul oraş de peste ocean, putem afirma că pentru Statele-Unite înseamnă o mare evoluţie, dacă a reuşit să insufle curaj şi să intereseze până şi păturile mai sus citate, în treburile atât de gingaşe, ca cele de Bursă.

De altfel, e şi în spiritul vremii, ca ţările cu populaţie mai puţin sărăcită să-şi democratizeze viaţa economică-financiară, întovărăşind clasa producătoare la interesele şi deci la veniturile marilor întreprinderi comerciale, sau de altă natură. (Ideia aceasta aparţine economistului Simon Zagorsky).

La noi, încă nu se poate vorbi de participarea marelui public la „afacerile băneşti".

Cu ţărănimea incultă, cu puhoiul de pensionari ce poartă veşnic sărăcia şi cu ceilalţi oameni de rând cari, la un loc, reprezintă majoritatea neavută a locuitorilor noştri, nu putem intra în „hora", foarte riscată, a speculaţiunilor de bursă.

Pentru mulţimea aceasta săracă şi profană, n'avem decât să recomadăm sfatul D-lui Sanielevici: „...să se ocupe cât mai mult de Bursă şi să joace cât mai puţin la ea"... Să se mulţumească, deocamdată, să joace „în mic" la loteria vieţii şi să păstreze nădejdea că, odată şi odată, Majestatea Sa *norocul* îi va hărăzi „lozul cel mare"!...

IOSEF ŞMILOVICI
funcţionar

COLŢUL COOPERAŢIEI

Atenţiune!
Domnilor Depunători ai Băncei
COOPERATIVE de CREDIT MĂRUNT şi ECONOMIE
Iaşi, Strada Ştefan cel Mare No. 30

Sporirea remarcabilă în ultimul timp a numărului depunătorilor noştri (care a ajuns acuma la peste 3.000) arată marea încredere în Banca noastră Cooperativă, care întrebuinţează toate aceste depuneri numai pentru binele meseriaşilor, funcţionarilor şi micilor comercianţi.

Deasemenea marele număr de depuneri CONDIŢIONATE contractate astăzi pentru suma de **LEI 58.000.000** ne dă posibilitate a oferi avantaje pentru acei depunători, cari îndeplinesc în mod **regulat condiţiunile:**

4 Premii în fiecare lună

Detalii referitoare la participarea premiilor se pot obţine la
Ghişeul depunerilor condiţionate la sediul Băncei
Serviciul depunerilor, al
Băncei Cooperative de CREDIT MĂRUNT şi ECONOMIE

DIN NEVOILE IAŞULUI

Legături de trenuri cu alte oraşe — Podul peste Bahlui — Străzi deplorabile

Săptămîna aceasta a avut loc o adunare generală extraordinară a societăţii „Propăşirea Iaşilor" pentru alegerea a trei membri în consiliul de administraţie, în locul D-lor Prof. Eug. Herovanu, Dr. C. Tănăsescu şi Colonel C. Manolache, mutaţi în Capitală.

Dl. Dr. P. Zosin, deschizând şedinţa, constată că fiind a doua convocare adunarea, este în drept a lucra valabil cu oricâţi membri.

Consiliul de administraţie se complectează şi se alcătueşte astfel:

Secţia de Higienă şi Salubritate publică:

Prof. Univ. M. Ciucă, preşedinte, dr. N. Cădere, vice-preşedinte, prof. Univ. Dr. Paul Anghel, prof. dr. I. Bălteanu şi dr. Panait Zosin, membri.

Secţia de Edilitate şi Gospodărie Publică:

Ing. D. Tacu, preşedinte, N. Gheorghiu, vice-preşedinte, prof. Univ. I. Borcea, Ing. Cezar Cristea şi Inst. I. Dumitraş, membri.

Secţia Culturală şi Artistică:

Mihail Sadoveanu, Preşedinte, Cavaler Sever de Zotta, vice-preşedinte, d-ra Simionescu, N. A. Bogdan, Pr. Em. Vasilovschi, membri.

Secţia economică, socială şi juridică:

Petre Pogonat, preşedinte, Ing. Insp. I. Tzintzu, vice-preşedinte, Ing. I. Cassetti, N. Hurmuzescu şi I. Andriescu-Cale, membri.

După propunerea d-lor dr. Zosin şi Dan Bădărău, se înfiinţează în locul secţiunei construcţiilor, care a devenit Societatea Cooperativă „Căminul Ideal", *secţia turismului şi Sportului* al cărei preşedinte e ales dl. Dan Bădărău, vice-preşedinte dl. Spiridon Irimescu, iar d-nii Ing. Andrei Ionescu, căpitan Negoiţă şi Lazăr Marcu, membri.

Omagiu d-lui Eug. Herovanu

Dl. Inginer Andriescu-Cale, transmite adunărei din partea d-lui Prof. Herovanu, expresia adâncei sale mulţumiri pentru sentimentele prieteneşti pe care membrii societăţei le-au manifestat cu prilejul despărţirei sale de Iaşi, precum şi pentru sprijinul moral şi material, pe care i l'au dat spre a înfăptui o parte din programul ce şi-a fixat societatea.

Transmite apoi asigurarea că D-sa va continua la Bucureşti să lucreze în numele şi pentru societatea „Propăşirea Iaşilor" ori de câte ori i se va cere, sau i se va oferi prilejul. In acest scop va urmări prepararea acolo a tuturor ieşenilor şi a prietenilor acestui oraş, care îi rămâne pentru totdeauna scump şi mereu prezent.

Adunarea îl aclamă pe d. Herovanu preşedinte de onoare al societăţei şi ratifică apoi alegerea preşedintelui în persoana D-lui Dr. P. Zosin.

D-l Dr. Zosin mulţumind pentru încrederea ce i se arată, salută în numele societăţei prezenţa la lucrările ei a Drlui prof. Univ. I. Borcea, care a dat până acum un neasemuit sprijin, aprobând ca şedinţele societăţei să aibă loc în clădirea muzeului, în mod cu totul gratuit.

Legăturile Iaşului cu alte oraşe

D-l Borcea făgăduieşte să dea tot concursul pentru atingerea a cât mai multe din obiectivele urmărite de societate, pentrucă ea, precum o demonstrează caracterul persoanelor ce o conduc, urmăreşte numai binele obştesc, numai progresul acestui oraş. Ca o primă comunicare D-sa semnalează defectuoasele legături de trenuri pe care Iaşul le are acum cu oraşele Botoşani şi Piatra Neamţ, legături care răpesc o multime de timp şi de energie acelor, care au interese în aceste direcţiuni. Este evident că cele trei-patru ceasuri de aşteptare în gara Paşcani sau Bacău, fac ca locuitorii din Botoşani sau Piatra Neamţ să ocolească Iaşul, preferindu-i Bucureştii sau Cernăuţii.

D-l Dr. Cădere arată că înainte de războiu legăturile cu aceste oraşe erau cu mult mai bune şi crede că numai o lipsă de atenţie pentru Iaşi a putut conduce la acest rezultat.

Pentru luminarea poporului

D-l Dr. Zosin cere ca această chestiune împreună cu aceia a legăturilor cu Basarabia să formeze obiectul unui studiu complect care să fie prezentat în şedinţa secţiei economice de Luni 25 Noembrie. D-sa anunţă că societatea a reluat seria de conferinţe pentru cartierele mărginaşe ale oraşului, spre a trezi interesul locuitorilor pentru problemele edilitare, ce cată a fi avute în vedere pentru fiece cartier în parte şi care să se integreve în planul general de desvoltare a oraşului. Anunţă că Duminecă 24 Noembrie ora 3 p. m. D-sa va desvolta la Ateneul Tătăraşi o conferinţă despre: „Natura şi faptura Iaşului".

Dela 1 Ianuarie urmează a face să apară un „Buletin al Iaşului" care să trateze problemele intrând în cadrul preocupărilor societăţei şi care urmează a trasa planul de dezvoltare în viitor a oraşului.

Greşeli edilitare

Dl. G. Maxim atrage atenţiunea asupra paraginei în care a ajuns podul de beton armat de peste Bahlui, rămas astăzi şi fără parapetele provizorii de scânduri, punând în primejdie viaţa pietonilor şi dovedind halul de nepăsare, cu care se priveşte orice operă începută de un edil inimos.

Dl. Dr. Cădere pune în evidenţă lipsa de orientare a edililor în ceiace priveşte necesitatea şi urgenţa lucrărilor de prim ordin arătând halul monstruos în care a ajuns Str. Calaraşi, pentru care nu se găsesc fonduri, dar s'au făcut pavaje pe fundacul Duca unde nu-s decât trei case.

Propune a se întocmi de către societate programul lucrărilor, care nu mai sufăr amânare şi care trebue adus la cunoştinţa edililor oricât de efemeră le-ar fi trecerea pe la primărie şi oricât de puţin timp ar avea să facă ceva pentru binele oraşului.

As.

Excursiune la Paris

In vacanţele Crăciunului, 19 Decembrie 1929 — 6 Ianuarie 1930, (10 zile la Paris, Versailles, Fontainebleau). Se vor vizita şi oraşele Viena, München, Milano şi Veneţia. Hoteluri şi întreţinere de I. rang. Paşaport colectiv. — Vizitarea oraşelor numai cu autocar. Voiajul în vagon special cu paturi. Preţul cu absolut toate cheltuelile **Lei 25.000.**

Câteva locuri încă disponibile şi informaţiuni la D-l Inginer E. Erdés, Bucureşti, Calea Victoriei 168.

S'au înfiinţat echipe sportive pentru fete

Ieşencele vor practica tot felul de sporturi

La societatea de gimnastică „Spot şi muzică" din localitate, activitatea nu stagnează. Astfel, după închiderea sezonului de vară, conducătorii secţiei sportive, d-nii profesori Ultimescu şi Gheorghiu au alcătuit o echipă femenină de sporturi

S'au format deasemenea mai multe secţiuni pentru această echipă sub îngrijirea acestor doi maeştrii de gimnastică.

Foot-Ball. — Un alt fapt interesant este crearea unei echipe de foot-ball, alcătuită din fete.

Această echipă a şi început antrenamentul în sală, pregătindu-se pentru la primăvară, când îşi vor putea face apariţia pe teren pentru prima oară.

Wolley-Ball. — Nici acest sport n'a fost neglijat de conducători, alcătuindu-se mai multe echipe între care se vor da dispute în sezonul viitor.

Canotajul. — Se practică acum cu pasiune, deoarece timpul nefiind favorabil pentru alte sporturi, noua echipă feminină face progrese, în această direcţie.

Patinajul. — Un sport de iarnă care la noi era prea puţin practicat, va fi anul acesta încurajat de societatea „Sport şi Muzică", prin amenajarea unui lac special pentru acest sport.

Şi la această secţie s'a alcătuit de pe acum o echipă femenină.

Boxul. — deasemenea va căpăta o desvoltare însemnată. Şi pentru acest sport s'a înfiinţat o secţie femenină, deşi mîna femeii e destinată mai mult să mîngîie decît să boxeze!...

Dody's.

Se resimte lipsa

unei bănci la Sculeni

Sculeni.—Târguşorul nostru a luat în In ultimul timp o frumoasă desvoltare comercială. Toate mărfurile din nordul Basarabiei (Soroca, Bălţi, Foleşti) care se expediază spre Iaşi, trec prin oraşelul nostru. Din cauza acestei legături, comerţul a înflorit dar negustorii se izbesc de o mare greutate: ori de câte ori trebuie să achită o poliţă, sau să facă alte operaţiuni de bancă sunt nevoiţi să alerge la Iaşi pentru achitare, ceiace vine foarte greu, mai ales de când s' rupt podul de peste Prut şi legătura cu Iaşii se face anevoie. Ar fi dorit ca cercurile comerciale să se sesizezede această meserie şi să întervină la o mare bancă din Iaşi, ca să deschide la noi o sucursală sau măcar o agenţie care ar putea face operaţiuni destul de satisfăcătoare şi care ar găsi asentimentul tuturor comercianţilor de la noi.

LINIO

CEL MAI MARE HIDRO-AVION DIN LUME

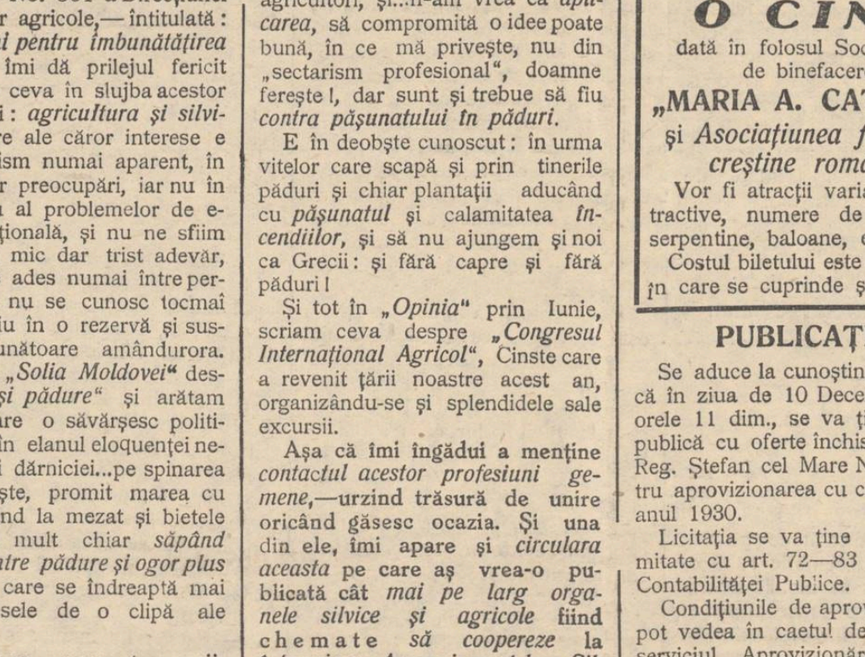

Hidro-avionul german „Do. X", cel mai mare din lume, a făcut în ultimele zile un nou zbor deasupra lacului Bodensee. Uriaşul aparat, având 12 motoare, a zburat în condiţiuni strălucite. Clişeul nostru reprezintă momentul cînd hidro-avionul gigantic a amerisat şi este condus spre ţărm de un mic vapor german.

Probleme silvice

In chestiunea păşunilor-împădurite

Circulara No. 364 a Direcţiunei Indrumărilor agricole,— întitulată: *„Instrucţiuni pentru îmbunătăţirea păşunilor"*, îmi dă prilejul fericit de a spune ceva în slujba acestor bresle-surori: *agricultura şi silvicultura,* între ale căror interese e un antagonism numai aparent, în sfera micilor preocupări, iar nu în largul cadru al problemelor de economie naţională, şi nu ne sfiim a spune un mic dar trist adevăr, difereodul e ades numai între persoane, care nu se cunosc tocmai bine şi se ţiu în o rezervă şi suspiciune dăunătoare amândurora.

Scriam în *„Solia Moldovei"* despre *„ogor şi pădure"* şi arătam crima pe care o săvârşesc politicianii care în elanul eloquenţei necenzurate şi dărniciei...pe spinarea statului firesţe, promit marea cu sarea, scoţând la mezat şi bietele păduri, mai mult chiar *săpând prăpastia între pădure şi ogor plus ilslaz,* către care se îndreaptă mai direct interesele de o clipă ale ţărănimei.

Vai celor ce nesocotesc *viitorul* învăluit de praful intereselor prezentului! şi ignorează cu ori fără ştiinţă: *„funcţia socială a pădurilor"* foloasele lor materiale şi *imateriale* mat ales în problema *energiei,* şi cea a isvoarelor de apă, irigaţii, etc. plus rolul lor ca *filtru atmosferic şi regulator al echilibrului climatic.*

Problema se pune mereu pe rol, e la ordinea zilei, în cadrul marei reforme agrare, prin creiarea aşa ziselor *„presbois"* sau *„păduri-păşune,* prin care intenţiunea bună, a fost de a veni în ajutorul *economilor* crescători de vite şi agricultori, şi...n-am vrea ca *aplicarea,* să compromită o idee poate bună, în ce mă priveşte, nu din „sectarism profesional", doamne fereşte!, dar sunt şi trebue să fiu *contra păşunatului în păduri.*

E în deobşte cunoscut: în urma vitelor care scapă şi prin tinerile păduri şi chiar plantaţii aducând cu *păşunatul* şi calamitatea *încendiilor,* şi să nu ajungem şi noi ca Grecii: şi fără capre şi fără păduri!

Şi tot în *„Opinia"* prin Iunie, scriam ceva despre *„Congresul Internaţional Agricol"*, Cinste care a revenit ţării noastre acest an, organizându-se şi splendidele sale excursii.

Aşa că îmi îngădui a menţine *contactul acestor profesiuni gemene,*—urzind trăsură de unire oricând găsesc ocazia. Şi una din ele, îmi apare şi *circulara aceasta* pe care aş vrea-o publicată cât *mai pe larg organele silvice şi agricole* fiind chemate *să coopereze la întocmirea Amenajamentelor Silvico-pastorale, şi studiilor de Presbois"*, lor revenindu-le şi greua sarcină de a le *administra* pe seama Statului. Comunele fiind numai uzufructuari, beneficiarii: *păşunelor împădurite,* şi de a convinge populaţia de adevăratul lor rol. Acesta va fi un adevărat gen, dar nu imposibil.

Cezar Gr. Cristea

Sala Bragadiru

La Noembrie 1929

ora 9 seara

va avea loc în sala de jos a Berăriei Bragadiru

O CINĂ

dată în folosul Societăţilor de binefacere

„MARIA A. CATARGI"

şi *Asociaţiunea femeilor creştine române.*

Vor fi atracţii variate şi distractive, numere de sensaţie, serpentine, baloane, etc.

Costul biletului este de 200 lei în care se cuprinde şi masa.

PUBLICAŢIE

Se aduce la cunoştinţa generală că în ziua de 10 Decembrie a. c. orele 11 dim., se va ţine licitaţie publică cu oferte închise la sediul Reg. Ştefan cel Mare No. 13, pentru aprovizionarea cu carne pentru anul 1930.

Licitaţia se va ţine în conformitate cu art. 72—83 din Legea Contabilităţei Publice.

Condiţiunile de aprovizionare se pot vedea în caetul de sarcini la serviciul Aprovizionărei acestui corp. în fiecare zi.

Comandantul Reg.
Ştefan cel Mare No. 13
Colonel, C. Ionescu

x Numai cu „Coricol" scăpaţi sigur de bătături.

Depozit: Farmacia Polak, str. Ştefan cel Mare.

Vechiul magazin „GHEMUL ROŞ"

Depozitul Central de Ciorapi

Iaşi, str. Cuza-Vodă No. 50

Care vinde cel mai eftin din Iaşi

A pus în vânzare, cu Preţuri care **desfid orice concurenţă,** un mare transport de:

Ciorapi de lână „Adesgo"
Flanele şi Chiloţi de Lână
Mănuşi de piele „Nappa"

TESTA

VINDECĂ:

DURERI DE CAP - MIGRENE
NEVRALGII - DURERI DE DINŢI
RĂCELI - GRIPĂ - JUNGHIURI

ÎN FARMACII 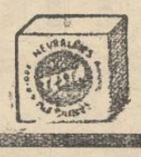 *ŞI DROGUERII*

LA DEPOZITUL

LUPU STĂNESCU

Strada PANTELIMON No. 11

a sosit un mare transport de

COCS SILEZIAN şi ANTRACIT

pentru sobe şi calorifer. Se vinde cu *preţurile cele mai reduse.*

CURA *cea mai raţională de Unt de Peşte*

pentru copii şi adulţi e numai aceea cu

Aprobat de Consiliul sanitar superior şi aprobate

Unt de Peşte Iodoferat simplu WERNER

Tonic depurativ, nutritiv, recomandat contra anemiei, scrofulosei, gutei, reumatism, etc.

Unt de Peşte Iodoferat cu fosfor WERNER

Special contra rachitismului, limfatismului şi reconfortant pentru copii şi adulţi slăbiţi de munca întelectuală.

Unt de Peşte Iodoferat cu mercur WERNER

Tonic, depurativ şi curativ pentru reconvalescenţi şi sifilitici.

Preparate de farmacistul WERNER, Iaşi

Se aduce la cunoştinţa cetăţenilor evrei înscrişi în listele electorale pentru alegerile de la Comunitate că distribuirea cărţilor de alegător va avea loc:

SAMBATA 23 NOEMBRIE 1929

dela orele 6-12 seara

la sediul Comunităţii str. Palat No. 2

unde cei care n'au primit aceste cărţi de la comisiuni le vor ridica personal.

Secretariatul Comunităţii

Parcele! Parcele!

Cu 15 mii lei puteţi deveni proprietarul unui teren pentru construcţie şi gospodărie, de 1000 m. p. la bariera Păcurari pe locul zis „La Sitaru". Teren sănătos, la 3 minute de tramvai şi Toma Cozma.

Apă, lumină, piaţă, şcoală în apropriere.

Se vinde orice suprafaţă cu 15 şi 25 lei metrul pătrat, începând de la 500 metrii. Plata şi în rate. Pentru planul de parcelare şi informaţiuni:

A se adresa între 7-9 seara d-lui Inginer Schleier, Păcurari 21.

VECHIUL MAGAZIN DE BLĂNURI

I. M. KUNOVICI Casă fondată în 1903 Str. Ştefan cel Mare 4

vinde Blănuri veritabile: Astrahan, Skongs, Petit-gris, vizon, lutru veritabil, vidră, căptuşeli de blănit paltoane bărbăteşti, haine de daine, gata şi comandă precum şi alte noutăţi

O mare grijă...

constitue educația copiilor voștri. Procurați-le distracții instructive lăsându-i să asculte conferințele oamenilor de știință și producțiile artiștilor de seamă prin ajutorul

COMBINAȚIUNEI IDEALE
compusă din

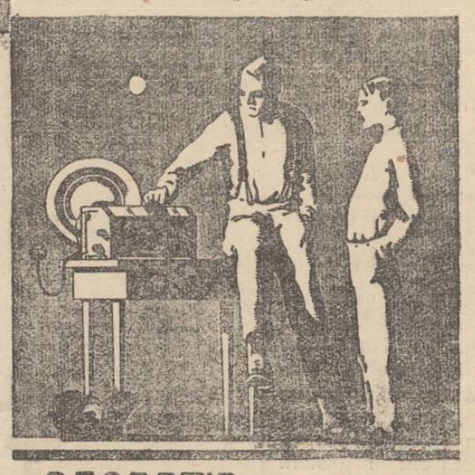

APARAT DE RECEPȚIE,
TRANSFORMATOR ANODIC
ȘI HAUT — PARLEUR

PHILIPS

MAUR & Co

PHILIPS RADIO

PIETRE DE MOARĂ

originale franceze „LA FERTE SOUS JOUARRE"
de 36", 42", 48" cimentate și masive
cu prețuri excepționale găsiți la

M. WEINSTEIN
Birou technic
Strada Ștefan cel Mare No. 29

Prima fabrică Romînă de Ape gazoase și mineralizate
„SANITAS"
Iași.—Str. Bucșinescu 24

INȘTIINȚARE

Administrația fabricei de ape gazoase, „Sanitas" aduce la cunoștința generală că pentru a feri publicul consumator de bolile molipsitoare care se propagă prin apa de băut n'a cruțat nici un sacrificiu și a adus de la Paris o mașină de tipul cel mai perfecționat pentru sterilizarea apei de băut.

Analiza bacteriologică și analiza chimică făcute la laboratorul facultății de medicină de sub conducerea d-lui Profesor dr. M. Ciucă și la laboratorul d-lui dr. B. Fingerhut au constatat că apa cu care se prepară sifoanele fabricei „Sanitas" este perfect sterilizată, nu conține nici o urmă de colibaccili și **întrunește toate condițiunile unei ape potabile**.

Fiindcă unii fabricanți de apă gazoasă contravenind regulamentului își destac produsele lor de băut în sticle cu marca Sanitas, publicul consumator este înștiințat că sifoanele fabricei „Sanitas" nu se vând decât la anumiți comercianți din acest oraș.

Pentru ca publicul să-i poată cunoaște, administrația fabricei a luat dispoziția ca acești *comercianți să afișeze în localurile lor înștiințarea de față.*

Publicul mai e rugat să observe dacă sifoanele ce cumpără poartă marca *„Sanitas"*, iar în cazul când cumpără direct de la căruțe să observe *dacă și căruțele poartă firma „Sanitas".* **Direcțiunea**

FACEȚI CUMPĂRĂTURILE
La Magazinul Universal

RATA

strada Gh. Mârzescu 34

Asortat cu : Haine gata, Stofe cu metru, Incălțăminte, Manufactură, Tricotaje, Uniforme școlare Șoșoni, Galoși etc. etc. Vânzarea în **rate lunare** și cu *prețuri convenabile.*

GRILAJE DE FIER { SOLIDE ELEGANTE, IN ACELAȘ PREȚ ca GARDURI DE LEMN

Sobe de teracotă . .
Instalații de calorifer
Parchete de stejar .
Faianță de pereți .

Gresie de pardoseli
Tapete pentru pereți
Izolări contra egrasiei
și pentru betoane

LA

Biroul de Construcții
Ing. A. KLEPPER
IAȘI, PIAȚA UNIRII

O clipă la Ateneu

Conferința d-nei Cantacuzino

Printre instituțiunile de după războiu, și-a câștigat un nume frumos Ateneul din Tataraș, cunoscut și apreciat pe întreg cuprinsul țării.

Dumineca de 17 XI a adus de pe scena Ateneului conferința „Mama", *a d-nei Alexandrina Cantacuzino,* președ. Soc. Ortod. Naț. a femeilor rom. D-na Cantacuzino, care duce faima femeei române la congresele femenine internaționale, fie la Paris, Viena sau aiurea, precum d. Iorga înfățișează pe ambasadorul culturei române, sau d. Titulescu strălucirea diplomației țării sale,—se ocupă cu atâta însuflețire de școalele Soc. Ort., iar instituția dela Iași îi e un copil cu deosebire drag.

Inainte de prânz, d-na Cantacuzino a prezidat în cadrul unei serbări școlare inaugurarea plăcii conservatoare, la școala din str. L. Catargiu, pe care din fiecare an se va săpa numele celei mai emînente absolvente a liceului, anul acesta obținând distincția d-na Magda Cuza, bacalaureată cu cea mai mare medie pe țară.

Conferința dela Ateneu trebue socotită ca o sintetizare a nevoilor și grijilor primordiale, care trebue să preocupe femeia și mama româncă azi. Acordarea drepturilor politice femeilor, dar fără ca ea—femeia, mama—să adâncească consolidarea căminului conjugal, pe baze sufletești și morale, și fără ca sufletul mamei să dea tot ce-i in stare creșterei copiilor — spunea d-na Cantacuzino — dimpotrivă, ar duce la o și mai mare pustiire în societatea de azi și mai ales de mâne. Această conferință, contrast puternic unor întinse apucături seducătoare ale zilelor noastre, merită a fi tipărită, pentru a se ceti de mulți și multe, pe care fosta formare a sufletului femeei o poate interesa.

Expunerile d-nei Cantacuzino răsplătite cu aplauze neprecupețite, au fost însoțite de coruri ale elevelor Șc. ort., d. V. Popovici dînd și acum întreaga măsură a priceperei de interpret at muzicei naționale, de muzică la pian, vocală și vioară—d-rele Teodorescu, Nica și d. Ghiga—cași de reușite dansuri naționale, diriguite de d-na M. Dimitriu. Pentru Școala ort. de sub direcțiunea d-nei E. Balmuș—o zi frumoasă și mult promițătoare.

Preot F. Bodnărescu

Curiozitățile naturei

Ploile de sânge

Meteorologii au observat în unele locuri, un fenomen rar, care a speriat populațiunea, făcând pe unii superstițioși să creadă că a revenit sfârșitul lumii. E vorba de o ploaie a cărei culoare era roșie închisă, și care a căzut mai ales în Italia meridională, Sicilia, în nordul Florenței și Udine.

Fenomenul avea aceleași caractere în toate părțile. A început întâi cu un vânt violent care făcea respirația imposibilă, pe cer erau nori roșietici închiși, iar puțin după aceia a plouat cu un lichid roșu. După ploaie, frunzele arborilor și acoperișurile caselor erau vopsite în roșu, ca și suprafața pământului.

In timpul ploii bărbații și femeile au ieșit în stradă în costume sumare ; panica era foarte mare căci unii naivi credeau că a venit sfârșitul lumii.

Ei se rugau ca să obție iertarea păcatelor.

Ploile de sânge nu sunt în fond decât ploi ordinare (obișnuite) care au întâlnit în fața lor sau niște substanțe roșii prevenite din lava vulcanilor, sau polenul florilor.

Exemplele de ploi cunoscute sub numele de ploi de sânge sunt numeroase pe coasta Mediterane.

Homer în „Iliada" a descris o ploaie de sânge căzută asupra eroilor greci. Plutarc vorbește de asemenea ploi care s'au produs în ajunul marilor războaie, în secolul al XIX-lea. Dar pentru cunoașterea acestui fenomen, s'au făcut cercetări speciale. Astfel naturalistul englez Ehremberg a scos o carte despre ploile de sânge.

Un alt savant Arago s'a ocupat tot de aceste ploi. Ploile care au căzut în anul 1900 în Italia cuprindeau particule din deșertul Sahorei, care au fost luate de vinturi și purtate prin aer.

Așa dar „ploile de sînge" nu trebuie să înspăimînte pe nimeni,.. nici chiar pe superstițioși !..

Octav Cișman

România
Corpul Portărelor Tribunalului Iasi
PUBLICAȚIUNE No. 629
Anul 1929, luna Noembrie ziua 9

Se publică spre cunoștința generală că conform adresei judec. ocol I urban Iași No. 30356 | 929 se va vinde prin licitație publică în ziua de 9 Decembrie 1929 ora 3 p. m. averea mobilă definitiv sechestrată cu procesul-verbal No. 2876 de la Ilie Holaspin din Iași, Bul. Ferdinand 11, la pretenția Băncei Centrale de Nord din Iași, averea compusă din: una mașină de cusut, o oglindă de perete cu mesuța ei, un garderob, un dulap, o masă ovală și o lampă suspendată.

Vânzarea se va face în Piața Halei din Iași, pe bani gata și în asistența comisarului respectiv.

Șef Portărel V. Stănescu
56 Secretar, Munteanu

Colțul muncitoresc

„Jos războiul !.."

In timp ce în străinătate la toate conferințele de pace, diplomații noștri se întrec în a desavua războiul cerând dezarmarea, în țară muncitorii care îndrăsnesc să strige „Jos războiul" sunt arestați, bătuți, și după ce fac greva foamei, sunt traduși in fața justiției și în majoritatea cazurilor condamnați.

Aceasta se întîmplă sub „democratica„ guvernare a partidului național-țărănesc, a acelui partid care în opoziție fiind, a lansat parola libertății de exprimare a tuturor concepțiilor politice.

Dacă „libertate" înseamnă să faci cor cu trepădușii guvernului, această libertate muncitorimea o avea și sub guvernarea reacționarilor libera'i și averescani.

Sub guvernarea național-țărăniștilor ne așteptam la o altă interpretare a noțiunii de libertate, aceea că fiecare cetățean este liber să exprime punctul său de vedere, fie că convine sau nu partidului dela putere, fără să-și riște prin aceasta libertatea.

Dar concepția „democrației" este alta și aceasta democrație este ilustrată de depoziția dată ca martor de Dl. Colonel Dumbravă, prefectul poliției la procesul muncitoriflor care s'a dezbătut în fața Tribunalului secția II Iași, a declarat că *Ministerul de Interne D-l Vaida a dat ordin să nu se mai țină întruniri muncitorești, să nu li se închirieze săli de întruniri și tipografii.*

Și dacă cu toate ordinele date de către d-l Vaida, muncitorii reușesc totuși să obție un local unde să se întâlnească, muncitorii sunt arestați, înaintați justiției și ca condamnarea lor să fie mai sigură, li se impută groaznica crimă contra siguranței statului, strigătul de „Jos războiul".

Și aceiași muncitori vor fi în curând solicitați să voteze la comună lista „democratică" național-țărănistă.

Plebea

AGITAȚIA CEFERIȘTILOR IEȘENI

PE CHESTIA PENSIONARII

O LEGE CARE NEMULȚUMEȘTE PE FUNCȚIONARI

Se știe că pe ziua de 1 Ianuarie vor fi scoși la pensie toți funcționarii ceferiști care au atins vrîsta de 57 ani, sau care au împlinit 30 de ani, de serviciu, precum și acei care numai pot ocupa slujbe din cauză de boală.

Această pensionare prematură a provocat o mare agitație printre funcționari.

Reangajare

După cum am anunțat, funcționarii ceferiști vor putea fi însă reangajați de inspecțiile respective, pe baza unui contract pe o durată egală cu numărul anilor care urmau să mai facă serviciu după legea veche. Reangajările se vor face după stricte nevoi ale serviciului. La inspecția locală, personalul scos la pensie este de o necesitate atât de mare pentru ser' viciu încât majoritatea funcționarilor vor fi reangați. Aceasta cu atât mai mult, cu cât se resimte lipsa de funcționari la C. F. R., datorită faptului că anul acesta, direcția generală, din motive de economie, a suspendat angajarea unui număr de 450 funcționari, cerut de inspecția locală încă la începutul anului. Astfel printre persoanele care vor fi reangajate se citează numele d-lor Foca, șeful biroului M 4, Crivăț șeful biroului M. 10, Grăjdeanu șeful biroului M. 5, Stihi directorul serviciului de întreținere, Carp directorul serviciului de tracțiune, etc.

Funcționarii refuză reangajarea

Se pare însă că cea mai mare parte din funcționarii cari urmează să fie scoși la pensie și apoi reangajați cu contract vor refuza reangajarea. Cauza constă în următorul fapt:

Funcționarul pensionat și reangajat apoi, conform legii pensiilor, pierde dreptul la pensie. Or între pensie și salariul de reangajare nu există prea mare diferență. (Variază între 500 și 2300 lei după salarii). In acest caz, cei mai mulți funcționari vor intra în în serviciul instituțiilor particulare, având și leafă și pensie.

Pensionarii la 44 și 48 ani

Noua lege a pensiilor a dat loc și la situații oarecum comice. Astfel se citează cazul unor slujbași care vor fi scoși la pensie în plină putere de muncă.

Sunt astfel funcționari cari au intrat în serviciul unor instituții publice la o vrâstă variind între 14 și 18 ani.

Trecând apoi la C. F. R., conform actualei legi a pensiilor, vor fi scoși la pensie având numai vrâsta de 44—48 ani !.. Și nu sânt puțini funcționarii din această categorie.

Amestecul politicii ?

Comentându-se printre funcționarii ceferiști noua lege a pensiilor, s'au pus în circulație foarte multe versiuni.

Astfel se arată că în Oltenia și Ardeal au fost angajați sute de funcționari clubiști guvernamentali, și care vor fi scoși acum la pensie, ei împlinind vrîsta de 57 ani. Aceasta s'a făcut cu un scop ușor de priceput.

O altă versiune arată că vor fi pensionați un număr foarte mare de funcționari, pentru a se putea umple locurile goale cu partizani de ai guvernului.

Un personagiu important din fruntea inspecției locale C. F. R., căruia i-am expus aceste versiuni, ne declară însă că nu va admite la inspecția locală nici un fel de amestec politic și nici vreo presiune din partea oricui, atât în ce privește reangajările cît și în ce privește încadrările

O acțiune neașteptată

In ultimul moment ni se aduce la cunoștință că funcționarii ceferiști pensionați vor face acțiune în contencios împotriva scoaterei lor la pensie. Acțiunea se bazează pe faptul că funcționarii ceferiști fiind autonomi nu trebuie să cadă în rigorile legii de reorganizare a ministerelor.

In acest scop va avea loc o întrunire la București Duminica viitoare.

Maurel Săvineanu

Ultimele știri

DIN LUMEA FILMULUI

— Marele film acustic, „Corabia lui Noe", realizat de regisorul vienez, Michael Kertesz, a costat suma de 2 milioane dolari, (320 milioane lei) iar pentru realizarea scenelor potopului, a trebuit să se manipuleze masse de apă în cantitate de 1.400 tone. Premiera acestui film la Londra, a obținut un adevărat triumf pentru filmul sonor.

— Celebrul câne-actor RIN-TIN-TIN al companiei Warner Bross va deveni una din marile atracții ale Vitaphonului, căci s'a dovedit că lătratul înțelegentului câine este foarte sonor.

Când vom auzi și noi lătratul celebrei vedete în patru labe ?

Premiera uriașului film al casei „Ufa" din Berlin intitulat „Asfalt (Vâltoarea Metropolei), sub regia lui Joe May și având în rolurile principale pe actorii Gustav Freochlich, Hans Ad. Schlettow și Betty Amann, a avut loc în capitala Norvegiei, obținând un remarcabil succes,

— Scenele de varieteu al marelui film german „SENSATION IM WINTENGARTEN" (Trapez), realizat de celebrul regisor Gennaro Righeli, au fost filmate chiar în marele teatru Wintergarten din Berlin, cu participarea întregului ansamblu.

Rolurile principale ale acestui film le dețin cunoscuții artiști ai artei mute, Claire Rommer, Gustav Jaquet, Paul Richter, Ossip Runtisch și Wlademir Sokoloff.

— In studiourile din Elestrec (lângă Londra), se fac mari pregătiri pentru realizarea filmului „Tunelul" după romanul lui B. Kellerman. Regia acestui film a fost încredințată regisorului, Heinrich Goleen, realizatorul filmului „Studentul din Praga" cu Conrad Vaid. Rolul principal îl interpretează marele tragedian Wladimir Gaidaroff.

— Paul Whiteman, supranumit regele jazz-ului, a fost angajat pentru un mare fiim sonor „Regele Jazz ului", în care va deține rolul principal. Muzica necesară acestui film sonor, va fi sub conducerea orchestrei lui. Regia a fost încredințată lui Paul Fejos.

— Regisorul Gordon Edwards, a întrebuințat pentru înscenarea marelui film „Regina din Saba" 50.000 artiști și figuranți, iar pentru scena curselor, a întrebuințat 60 cai arabi. Rolul titular al acestui film îl interpretează marea vedetă americană Betty Blyte. Premiera acestui film a avut loc la New-York, la marele cinematograf „Capitol", repurtând mari succese. Acest film a rulat fără întrerupere timp de 360 zile. Un adevărat triumf!

— Frumoasa artistă mexicană, Lupe Velez, pe care am admirat-o în filmul „Gaucho" (alături de Duglas Fairbanks), își face debutul într'un film vorbitor cu 100 dialogu... Titlul acestui film este „Tiger Rose", iar partenerul vedetei este simpaticul artist Monte Blue.

„Aventurierul", noul film realizat de marele regisor rus W. Turjanscki. având în rolurile prime pe Ivan Mosjukin, Brigitte Helm, Dita Parlo și Heinrich Georg, a trecut la cenzura germană fără nici o tăetură.

C. Spig.

Agitația cerealiștilor

din Podul Iloaei

Pd. Iloaie 23.— In ultimul timp, direcția generală C. F. R. a interzis cerealiștilor de aci, de a mai cântări mărfurile la magaziile stației. Această măsură lovește grav în cerealiștii-angrosiști, cauzându-le pagube de 1500-2000 lei la fiecare vagon.

Având în vedere că piața cerealelor le-a pricinuit mari pierderi, comercianții nu mai pot suporta și această cheltueală. In consecință, comercianții de cereale au înaintat un memoriu detailat în această privință Camerei de Comerț din Iași.

— Aseară a avut loc la sediul asociației „Macaby" de aci, adunarea generală a membrilor, alegându-se următorul comitet de conducere: Osias Heller președinte, Avram Stoleru vice-președinte, Pincu Seinfeld administrator, Haim Ghidale delegat F. N. E., Iancu Clingher cenzor, M. Buium-Arcu secretar și d-ra Becuța Schor membră. Comitetul a hotărât aplicarea programului asociației „Macabi" prin ședători, conferințe, înființarea unui curs de limbă ebraică, educație fizică, etc, STOL.

x După un chef,.. urmează o indigestie... Un pahar cu apă de Breazu readuce stomacului bunaifuncționare.

Vampirul din Düsseldorf

asistă la deshumarea victimelor sale
Dar poliția nu-l poate identifica

Düsseldorf 23. — Cercetările în legătură cu senzaționalul caz al sugrumătorului de femei, continuă cu asiduitate. Dar până acum ele n'au dat decât rezultate vagi.

O scenă emoționantă s'a petrecut însă cu prilejul dezgropării cadavrului uneia din victime. Precum am anunțat, misteriosul asasin a trimis poliției o scrisoare, în care arăta unde se află îngropată femeia Maria Hahn.

Numeroși polițiști au pornit spre locul indicat, situat într'un cartier dela marginea orașului și barat de un zid înalt. Aflînd despre acest spectacol rar, s'a adunat la fața locului un public numeros, în special femei din toate straturile sociale atrase de această macabră curiozitate.

S'a început dezgroparea și într'adevăr cadavrul Mariei Hahn a fost descoperit, străpuns sălbatec de 20 lovituri de cuțit. Cu un ton aspru de detectiv, unul din polițiști s'a adresat atunci mulțimii:

— „Criminalul se află printre d-voastră".

Dar un lucrător privind în depărtare' a observat pe o colină un om ciudat uitându-se cu binoclul spre locul unde se făcea deshumarea.

— „Iată-l; acela trebuie să fie zugrumătorul".

Imediat un grup de polițiști a alergat spre colina indepărtată, dar personajul misterios dispăruse ără urme.

Cazul extraordinar devine tot mai complicat și cercetările poliției rămân neputincioase. El întrece chiar imaginația cea mai aprinsă din isprăvile criminalilor lui Șherlock Holmes.

Ceartă pentru zestre

Un ginere dă foc casei socrului?

Un incendiu a distrus astă noapte casa locuitorului Gh. Babană din comuna Vlădeni-Iași. Din cercetările făcute de autorități nu s'au putut stabili cauzele care au pricinuit acest curios incendiu. Totuși sunt unele indicii că focul ar fi fost pus de către săteanul Vasile Ionescu, ginerele sinistratului, cu care era în dușmănie, deoarece Babană promisese ginerelui său casa drept dotă; iar după nuntă nu și-a mai ținut promisiunea.

Ancheta continuă.

REP.

INFORMAȚIUNI

x *Prefectura noastră* a primit o adresă prin care se solicită ajutorarea sinistraților din Târgoviște.

Listele pentru subscrierea de ajutoare au fost lansate în tot cuprinsul județului nostru pentru adunarea unui fond care apoi va fi trimis spre distribuire sinistraților dela Târgoviște.

Prefectura a aprobat un ajutor de două mii lei în acest scop.

x Direcțiunea generală a căilor Ferate a revenit asupra hotărârei de anulare a transportării gratuite de furnituri militare.

x Poliția a arestat pe vechii clienți Dinițchi și Petrescu, care au săvârșit ieri un îndrăzneț furt într'o prăvălie din circ. V.

x Aflăm cu plăcere că D-na Eliza Comârzan Institutore soția d-lui I. Comarzan judecător de ședința la Trib. Iași s. III a dat naștere unui drăguț copil de sex bărbătesc, dându-i numele de Dumitru.

x D-șoara Olga Handoca a fost numită impiegată definitivă cl. II la grefa Curții de Apel Iași.

x Astăzi apare al treilea număr al ziarului local „Curentul Evreesc", cu un bogat material informativ și știri din lumea evreească.

x Ing. silvic V. Palade, șeful ocolului silvic Lipovăț (Vaslui) a fost mutat la ocolul Țugurești (Dolj), în locul d-lui Grig. Petrescu ce e trecut la Lipovăț.

Dl. ing. Palade, se bucură de unanime simpatii, ...se crede însă că e tot o inocentă victimă a politicei care-și cere tributul său.

x **Pentru tuberculoși.**— Duminică 24 Noembrie între orele 11—14, 17 și 20 se vor servi de către doamnele din comitetul societății pentru profilaxia tuberculozei, aperetive delicioase în frumosul local din strada Lăpușneanu la Consumul Oriental. Gustări alese, vinuri bune și ieftine.

x Din actuala recoltă, s'a exportat cu succes linte, în Germania. Vagonul de linte se plătește cu 250.000 lei. Și în județul nostru, recolta era destul de abundentă.

x Prefectura a aprobat să se înceapă lucrările de reparare a primăriei Copou, lucrări care se vor ridica la suma de 50 mii lei.

x Astă noapte, răufăcătorii s'au introdus în casa locuitorului A. Zulove, din comuna Sculeni, de unde au furat mai multe lucruri casnice de valoare.

Se fac cercetări.

x La Teatrul Național au început repetițiile piesei *„O scrisoare Pierdută"* ce se va juca Sâmbătă 30 Noem. pentru sărbătorirea artistului *P. Petrone* care se retrage la pensie.

Piesa se va juca într'o strălucită distribuție, cu sărbătoritul în rolul Nae Cațavencu.

x Un grup de inițiativă format din studenți și muncitori, a hotărât organizarea unui mare bal în folosul bibliotecei populare „Wecker" care se află într'o grea situație materială. Din venitul acestui bal se vor cumpăra ultimele noutăți literare.

Cititorii bibliotecii precum și toți cei ce înțeleg însemnătatea unei astfel de instituții, sunt rugați să-și dea concursul.

Biletele se găsesc de pe acum de vânzare în sala bibliotecii în fiecare seară dela 7—9 iar la Cantina Studenților Evrei de la 1—3 p. m.

x Primele proecte de legi ce vor fi depuse în Parlament, vor fi cele privitoare la înzestrarea armatei și mărirea soldelor ofițerești.

x *Numiri de comisiuni interimare.* — Au fost numite următoarele comisiuni interimare, în locul consiliilor comunale disolvate dela Pârliți și Golăești-Iași.

La Pârliți: d-nul Caros Grigore, președinte, iar ca membrii d-nii I. Budișteanu, M. Boverman, T. Popovici și Gh. Iamandi.

La Golăești: d. V. Lupu președinte; iar membrii d-nii: D. Proca, H. Filip, H. Simion și V. Dumitrașcu.

SE VINDE IN RATE

VIZITAȚI NOUL MAGAZIN

Imbrăcămintea

IAȘI, STR. ACADEMIEI 3 (în dreapta Hotelului Traian)

Asortat cu stofe bărbătești și de dame, Haine gata bărbătești și de copii, Mantile de dame, Trenchcoaturi, Haine de piele, Scurte, Uniforme școlare și C. F. R.
Având atelier special de croitorie execută orice comenzi după măsură.
Toate se vând cu prețuri eftine numai la magazinul

IMBRĂCĂMINTEA
Vizitați spre convingere

Incunoștiințare

Pentru înlesnirea onor. noștri clienți am instalat un **Depozit de Petrol în Str. Socola 164,** unde vindem produsele petrolifere cu aceleași prețuri ca și la depozitul nostru central din **Șoseaua Moara de Foc 42** (vis-a-vis de Manufactura de Tutun).

Societatea **„Distribuția de Petrol"** Iași

O explozie

la moara „Victoria" din Nicolina

O puternică explozie a avariat serios moara „Victoria" din Nicolina.

Cazanul morei fiind supra-încălzit și cum era cam vechi, a explodat. O bucată de fier de aproape 800 kgr. greutate, a fost azvârlită la o mare distanță.

Din fericire, nu s'a semnalat nici o victimă omenească.

x D. Gh. Colcea, ajutor de primar, a inspectat ieri lucrările de reparare a străzilor Han Tatar-prelungire din str. V. Lupu, Mlaștinei și 7 Oameni, constatând că sunt executate în bune condițiuni. De asemeni d-sa supraveghează instalarea de felinare în mahalalele complect lipsite de lumină.

x Astă seară are loc săptămânala întrunire a averescanilor ieșeni, la clubul din strada Ștefan cel Mare No. 13. Va prezida d. C. Meissner.

x Autoritățile locale ceferiste au fost informate că guardul ceferist Iftimie Gh. din Comănești, pe când își făcea inspecția obișnuită, a căzut în canalul în care se scurg apele dela curățitul mașinelor, și s'a înecat.

x D. col. Dumbravă, chestorul poliției, a orânduit astfel organizarea poliției ieșene:

Brigada de urmărire a fost transformată în biurou de poliție judiciară având ca șef pe d. inspector Pop.

D. inspector Miclescu a fost însărcinat cu conducerea poliției administrative, d. Gușărescu cu poliția informată, iar d. comisar Iordăchescu cu controlul străinilor.

x D. Ing. Emil Nițescu, directorul regiunei de exploatare c. f. r. s'a înapoiat astăzi dimineață în localitate, după câteva zile de inspecție în Bucovina.

x D. dr. Barbelian va ține mâine o conferință la clubul național-țărănesc al sectorului Curelari, din str. Eternității, vorbind despre „Dușmanii sănătății omului".

x *La Ungheni*, a fost prins individul V. Tabarcia, care este autoru furtului comis alaltăieri la d. Gh Leftariu din acel târg, dela care a furat o sumă de bani și numeroase lucruri casnice.

x La banchetul liberal de la berăria Bragadiru, au participat 400 persoane și s'a cheltuit suma de 80.000 lei.

x La Serviciul technic al județului s'au început lucrările pentru aprovizionare cu piatră a șoselei Bucium-Poeni, care va fi complect renovată.

ELVIRA BEREȘTEANU
FILIP ARGINTARU
Logodiți
București, Iași
In locul oricărei alte înștiințări.

x **Conferință.**— *Dl. dr. Panait Zosin*, Președintele Societății „Propășirea Iașilor" va ține prima conferință din ciclul organizat de această societate pentru susținerea și lămurirea problemelor, care interesează Iașul. Conferința va avea loc mâne Duminică 24 Noembrie ora 3 p. m. la *Ateneul din Tatarași* și va tratata despre: *„Natura și Făptura Iașului"*.

Conferința sa va fi urmată de o parte artistică cu concursul fraților *Mator Dimitriu, D-rei Silvia Botez* dela Teatrul Național, *V. Oliniuc* și Corul Școalei de Agenți Sanitari.

Intrarea liberă.

x Doctorul **BRENER** *specialist mamoș*, boli de femei, consultații de la 2 până la 6 p. m.

x *Societatea studenților români în medicină* din Iași ține a doua ședință științifică mâine Duminică 24 cor. ora 4 p. m., în Amfiteatrul Facultății de medicină, cu următoarea ordine de zi:

1) L. Cruchet: Transfuzii de sânge referent Drd. N. David.

2) D-l C. Dimitriu referează asupra arteriografiei.

3) Diverse.

x Ministerul armatei a ridicat gradul locotenentului de rezervă Biro Gh. din reg. 13 inf. Susnumitul a fost șters din cadrele armatei pentrucă a suferit o condamnare la 2 ani temniță grea și a fost exclus din funcțiune publică, seutință dată pentru falșificare de inscrisuri private.

x Comisiunea interimară județeană, a anulat contractul primăriei Ungheni, relativ la vinderea unui loc pentru construcția unei clădiri destinate căminului cultural din acel târg.

LECȚIUNI de vioară și piano, predă conștiincios, profesor cu practică îndelungată. A se adresa la ziar sub L.

Bugetul serviciului sanitar al Iașului

Ce a stabilit Ministerul Sănătății

D. dr. Th. Bulău, medic șef al orașului și deputat, s'a înapoiat aseară din Capitală. D-sa a avut o lungă întrevedere cu d. prof. Iuliu Moldovanu, subsecretar de stat la Ministerul Muncii și Sănătății, asupra tuturor chestiunilor sanitare privitoare la Iași.

Intre altele, s'a rezolvat definitiv chestia bugetului serviciului sanitar al orașului pe anul viitor. Astfel s'a stabilit ca cheltuelile de administrație, întreținere, local și chirie vor fi trecute în bugetul municipiului, iar medicii vor rămâne salariați de Ministerul Muncii și al Sănătății.

*

Întâlnind pe d. dr. Bulău, d-sa ne-a mai comunicat unele știri interesante din Capitală.

Astfel bugetul departamentului sănătății va fi foarte comprimat. Nu se va face nici o înaintare, nici o gradație și nici o numire nouă în posturile rămase vacante, în conformitate cu cerințele d-lui Virgil Madgearu, ministru de finanțe, care lucrează intens la alcătuirea bugetului general al statului.

Noua lege de reorganizare sanitară a intrat în alcătuire definitivă, la ea colaborând 20 din cei mai eminenți medici și higiеniști din țară.

Legea va fi depusă în Parlament până la 20 Ianuarie.

Prin noua lege ambulatoarele pentru profilaxia bolilor sociale —atât directivele cât și chetuelile de întreținere și personal, rămân pe seama Ministerului.

*

Astăzi dimineață d. dr. Bulău a avut o consfătuire cu d. dr. Iamandi, care a condus serviciul sanitar, în timpul cât a lipsit medicul șef.

D. dr. Iamandi, l-a pus în curent pe medicul șef cu mersul epidemiilor. Pe ziua de ieri s'au declarat două noui cazuri de scarlatină, ieșind însă din spital opt scarlatinoși vindecați.

In total se găsesc în spitalul central de izolare 90 de bolnavi de scarlatină, 3 de tifos exantematic, 2 de febră tifoidă, 3 de gripă, 5 erizipel, 1 tetanos. 4 difterie și 1 malarie.

Rep.

DELA TEATRUL NAȚIONAL

Duminică 24 Noembrie se va juca pentru prima oară în matineu, marele succes al scenei ieșene „Iluzia Fericirii".

*

Sâmbătă 23 Noembrie *„Liliom"* ce datorită originalei montări, precum și strălucitei distribuții a fost primită cu entuziasm de publicul ce aplaudă la scena deschisă pe interpreți cât și pe realizatorii acestui interesant spectacol.

*

Marți 26 Noembrie va avea loc premiera piesei *„Prometeu"* de V. Eftimiu pentru care se fac mari pregătiri.

Pe lângă valoarea literară a acestei lucrări, fiind tradusă în mai multe limbi și presa străină aducându-i elogii, acest spectacol se va bucura și de o strălucită distribuție în frunte cu d-nii: Ghițescu, Damira, Nosek, Munteanu, Sava, Protopopescu și D-șoarele: Pruteanu, Maican, Bulgaru-

Direcția de scenă Dl. A. Maican.

Costumele și decorurile lucrate după schițele pictorului Riziacof.

Dl. *Al. Ghițescu* va juca pentru prima oară în această stagiune în *„Prometeu"* rolul *Heifaisos*.

*

Viitorul spectacol pentru copii și tineret va fi *„Capra cu trei iezi"* de *Adrian Pascu*, în rolurile prime D-nii: Ramadan. Calmusky, Sava, Stoicescu și D-nele: Castriș, Popescu, S. Botez etc.

Piesa se repetă sub direcția de scenă a autorului.

Un escroc din Iași

arestat în Ardeal

La Arad a sosit acum câteva zile un individ care se dădea drept doctor și inspector în Ministerul Sănătății. El se prezenta comercianților din oraș, cerându-le să contribue cu bani la clădirea unui sanatoriu pentru tuberculoși.

Poliția fiind sesizată, l'a pus în urmărire și a reușit să-l aresteze.

Individul care nu este nici medic și nici inspector al Ministerului sănătății, ci e un exroc, se numește A. Mayer și e originar d[illegible]

[illegible] lui s'a găsit un pașaport eliberat de poliția Cernăuți.

Crema de zi Khasya e un adevărat talisman al frumuseței. Depozit. Farmacia Pollak, Ștefan c. Mare

Comuniștii ieșeni

au încetat greva foamei

Conducerea „Blocului Muncitoresc-Țărănesc" din Iași, a hotărât ca muncitorii condamnați de către Trib. Iași s. II-a în ziua de 21 Noembrie, pentru demonstrația de stradă făcută la 3 Noembrie în str. Socola, și aflați în greva foamei, (ca protest împotriva tratamentului sălbatec la care sunt supuși în închisoare), să înceteze această grevă.

In acest scop muncitorii Romașcanu și Parfenie obținând permisul necesar dela Parchet, s'au prezentat la închisoarea Galata comunicând această hotărâre muncitorilor închiși.

O LĂMURIRE

a D-lui ACHILLE ȘARAGA

Din București primim următoarea scrisoare a d-lui Achille Șaraga, fost ajutor de primar și membru al partidului național-țărănesc:

Domnule Redactor,

In stimatul Dv. ziar cu data de 19 Noembrie a. c. vă ocupați de umila mea persoană, arătând că am fost exclus din comisia interimară a Municipiului București.

Cum informația astfel redactată nu corespunde realității, vă rog să bine voiți a arăta că odată cu mine au mai fost reduși încă opt consilieri ale sectoarelor municipiului și aceasta numai în interesul aplicării legei administrative. Dealtfel Ministerul de Interne, a publicat în toate ziarele din capitală un comunicat în care explică motivele reducerei în interesul legei. Așa dar nici odată n'a fost vorba de excludere.

Cum eu am depus o muncă titanică la conducerea municipiului, și dacă interesul legei cerea a se scoate un număr de consilieri, am crezut că s'ar fi putut scoate alte elemente mai tinere ca stat de serviciu atât în partid cât și la comună, și astfel crezându-mă nedreptățit, voi face să apară un ziar pentru a explica nedreptatea ce mi s-a făcut, activitatea mea la municiplu și ilegalitățile comise de alții.

Cu osebită considerațiune

ACHILLE ȘARAGA

Eșarfe de lână de la 175 lei — CRAVATE de la 100 lei

CRISTIAN

Str. Lăpușneanu 32

MANTOURI TRENCH-COAT de la lei 2500 — Pull-over de la 500 lei

Magazinul „FEMINA"

din STRADA ȘTEFAN CEL MARE No. 15
(VIS-A VIS DE STRADA LOZONSCHI)

Unicul depozit eftin și bine asortat în Ciorapi, Mănuși, Chiloți și Tricotaje.

A pus în vânzare un mare transport de Ciorapi de Matasă Voal, Mouselin, En fil și Lână, renumitele mărci Adesgo, Tramit, Regina, Trei coroane și Semnul întrebărei, cu prețurile cele mai reduse ca ori unde. Ciorapi de lână p. copii. Flanele de lână pură

Chiloți de lână fini Lei 160 per.
Chiloți de Fil d'Ecosse Lei 70 per.
Chiloți Egipt Maco cu Lei 75 și 90 perechea.
Chiloți de Castor și Fil d'Ecosse marca Iufa.
Mănuși de piele Napa veritabil cu flanelă și simple.

Bine asortat în articole de Mercerie, Lănuri și Mătăsuri pentru Chelim și croșetat.

ULTIMA ORĂ

Puternică explozie la facultatea de medicină din localitate
OPT STUDENȚI GRAV RĂNIȚI

O gravă explozie s'a produs astăzi dimineață la institutul de chimie dela facultatea de medicină din localitate. Victime ale acestei nenorociri au căzut opt studenți.

O experiență anevoioasă

Pe la orele 10 dim. erau adunați în laboratorul institutului de chimie, opt studenți care sub conducerea d-lui profesor Șumuleanu executau o experiență.

Aparatul care era utilizat la această experiență, avea prevăzut un răcitor care funcționa cu acid sulfuric.

D. profesor Șumuleanu, a atras în mod repetat, atenție studenților să lucreze cu precauțiune, deoarece experiența este grea și în același timp primejdioasă

Explozia

„La un moment dat însă aparatul în care se făcea experiența, a exploadat, iar acidul sulfuric și piesele sfărâmate ale aparatului, au fost zvîrlite la distanță.

Cei opt studenți care se aflau în jurul mesei de experiență urmărind lucrarea, au fost stropiți cu acid sulfuric pe față, pe mâini și haine.

Cine sunt victimele

In stare gravă, victimele au fost transportate imediat la spitalul Sft. Spiridon, unde li s'au dat primele ajutoare.

Studenții au arsuri grave pe piept, mâini și fată.

Doi dintre răniți anume Iamburski Zale și Filip Ioan ale căror haine au fost arse de materia caustică, au răni adânci pe piept.

Celelalte victime sunt studentele Natalia Lefter, Elena Lazic, Carmen Arhereschi, Niculiță, S. Popa și Haldan Pintilie.

*

Duși la spitalul Sf. Spiridon cei opt răniți au fost inernați în secția d-nei dr. Pușcariu, unde au fost pansați.

D. prof. Șumuleanu din fericire, a scăpat numai puțin atins pe haine de lichidul arzător.

S. D.

Deputații socialiști
fac opoziție guvernului

București 23.—Parlamentarii socialiști au ținut ieri o consfătuire la Cameră. S'a hotărât ca să se adreseze la începutul săptămânei viitoare, trei interpelări guvernului.

Prima, va fi aceia a d-lui Flueraș cu privire la asasinatele de la Lupeni.

A doua va fi a d-lui Lotar Rădăceanu, cu privire la cazul Milozi și schingiuirile dela poliția Capitalei.

A treia, se va referi la problema acută a șomajului sub actuala guvernare, asupra exportului de muncitori și asupra lipsei de grijă a guvernului în ceace privește asigurările muncitorești.

Această interpelare va fi desvoltată de d Mirescu.

La interpelarea în chestiunea Lupenilor, se vor asocia și deputați din majoritate.

D. CLÉMENCEAU IN AGONIE

Paris 23.—Starea d-lui Clémenceau a devenit foarte gravă. Bolnavul sufere dureri mari, nu poate dormi și mai tot timpul delirează. Membrii familiei au sosit la Paris.

Spre seară starea bolnavului a devenit disperată. Medicii au constatat progresele fulgerătoare ale uremiei și nu mai dau nici o speranță. După ultimul consult medical, s'a comunicat că, afară numai de o minune d. Clemenceau ar putea trăi mai mult decât 24 ore.

Mai multe voturi decât votanți
Un caz nostim In Cameră

București 23. — Un caz nostim s'a petrecut ieri la Cameră cu prilejul alegerii celui de al patrulea chestor. Erau mulți candidați pentru această mică demnitate. Propaganda se făcea cu patimă și s'a trecut la vot.

La dispuierea scrutinului, s'au găsit în urnă mai multe voturi decât numărul votanților. Un candidat la chestură pusese un stoc întreg cu numele d-saie.

Constatarea a provocat hilaritate. Votul a fost declarat nul și a rămas ca alegerea să se repete în ședința de Luni.

ZIDUL PLÂNGERILOR
aparține evreilor sau arabilor?
Conflictul din Palestina în discuția Ligii Națiunilor

Geneva 23.— Guvernul englez a trimis la comisia mandatelor din Liga Națiunilor un memoriu cu propuneri pentru aplanarea conflictului evreo-arab din Palestina.

Anglia propune înființarea unui tribunal special. care să garanteze evreilor liberul exercițiu al actelor religioase, conform alinîatului 14 din actul de mandat.

Comisia mandatelor a lăsat chestiunea să fie discutată și soluționată de consiliul Ligii Națiunilor.

*

Reprezintanții arabilor au trimis un memoriu marelui rabin din Palestina, arătând că zidul plîngerilor este un monument sfînt care aparține exclusiv mahomedanilor. Pe această chestie, rezistența arabă va fi crîncenă.

Moldova în ajutorul Maramureșului
Cansfătuirea de astăzi din localitate

Astăzi în Aula Universității a avut loc o consfătuire în vederea ajutorării Maramureșului.

Pe lângă 12 persoane venite din partea populației Maramureșene în frunte cu Dl. Prefect G. Iuga și Dl. deputat I. Lazăr, au răspuns la chemarea Comitetului de inițiativă numeroși delegați din partea instituțiunilor economice și culturale a jud. Cernăuți, Dorohoi, Roman, Vaslui și Fălciu.

Prezidează d. prof. P. Dragomirescu, care după ce a lămurit scopul acestei consfătuiri a dat cuvântul d-lui N. Cananău ca primar al Municipiului Iași și d-lui G. Iuga, prefect de Maramureș, după care d. ing. agr. C. Ciulei a făcut o amănunțită dare de seama asupra lipsurilor și suferinților fraților din țara lui Dragoș Vodă.

In urmă iau cuvântul d. dr. Ilea, președintele soc. „Astra" din Sighet; dl. Colonel Manole din partea Comandamentului corpului de armată; I. Rang, din partea parlamentarilor localnici; Prof. Nandris soc. de cultură a poporului romîn din Bucovina; Sf. Sa. Arhiereul Leu, care a binecuvântat lucrările conferinței în numele Mitropoliei, iar Sf. Sa Arh I. Boris, vicarul episcopal al Marmației a încheiat cuvântările cu o emoționantă expunere.

Intr'un reportagiu viitor vom desvolta concluziunile lucrările acestei confenrițe, care vor avea fără îndoiala o deosibită valoare practică pentru salvarea populației din Maramureș, din starea de mizerie și încultura în care se sbate.

Pe frontul din Orient
alte 1000 cadavre
— Catastrofa dintr'o mină. —

Londra 23. — Din Tokio se anunță că la Dalainor a avut loc o crîncenă luptă între ruși și chineji. Trupele chineze se retrag pe toată linie, lăsînd pe teren alte 1000 cadavre. Transporturi pe calea ferată nu se mai pot face.

Din cauza bombardamentului din avioane, populația s'a refugiat în minele de cărbuni O bombă a făcut explozie la gura unei mine. surpând galeria și îngropând de vii sute de persoane.

Erupția vulcanică din Martinica
ia proporții uriașe

Paris 23.—Știri sosite din Martinica arată că populația este cuprinsă de spaimă, din cauza intensificării erupției vulcanului Peleu. In timpul nopții, se observă lumini colosale care dau viață cerului. Craterul s'a prelungit printr'o mare crăpătură dealungul coastei.

Deasupra muntelui Peleu plutește un nour de aburi. O gigantică coloană de cenușă s'a ridicat pînă la trei mii metri înălțime, și peste o mare parte a insulei cade în ploaie, amenințînd să acopere localitățile.

Subt privigherea directă a autorităților, continuă evacuarea populației. Este teamă de o repetare a cataclismului din 1902, cînd a fost distrus orașul Saint-Pierre și au murit peste 40.000 oameni.

Pregătirea bugetului

București 23.— Proectul de buget va fi depus în parlament la 10 Decembrie și va fi votat până la 22 Decembrie. Expunenerea de motive semnată de d. Madgearu va cuprinde 100 pagini de tipar.

Opoziția care se află în parlament, va critica asupra bugetul, în special în părțile care sînt în legătură cu pensionările și incadrarea funcționarilor.

Un deținut
se spânzură în închisoare

București 23.—Frizerul Ion Orășanu din Piatra Neamț sosise în Capitală și probabil din lipsă de mijloace a comis un furt la un magazin de mezeluri din str. Belvedere 5. A fost însă prins și depus în arestul poliției.

Peste puțin timp, cînd trebuia să fie adus la cercetări, frizerul a fost găsit spînzurat în arest, cu ajutorul unei sîrme. S'a deschis o anchetă pentru a stabili felul cum nefericitul a putut să-și procure sîrma.

Scontul Băncii Naționale

București 23. — Consiliul de administrație al Băncii Naționale a ținut ieri ședință în prezența d-lui Rist. E vorba ca institutul nostru de emisiune să reducă taxa scontului.

Din Viena se anunță că Banca Națională austriacă a redus scontul de la 8 și jum. la 8 la sută.

TULBURĂRILE DIN PRAGA

Praga 23. — Manifestațiile studențești au continuat. Un puternic grup de studenți comuniști a făcut manifestațiuni pe străzi. In piața Venceslav poliția a șarjat.

Un polițist a fost ucis, iar zece studenți sînt arestați.

Atentatul contra expresului orient
a fost săvârșit de bulgari

Belgrad 23.—Cercurile oficiale au stabilit că atentatul de lângă Țaribrod contra trenului expres-orient, a fost pregătit la Sofia de către organizația revoluționarilor macedoneni. Ministrul jugoslav la Sofia a fost însărcinat să facă demersuri în această chestiune.

ORA 3

BANCA NAȚIONALĂ
A REDUS SCONTUL ȘI DOBÂNDA

București 23.— Astăzi dimineață s'a întrunit consiliul de administrație al Băncii Naționale, spre a discuta chestiunea reducerii scontului.

După îndelungi desbateri, consiliul a hotărât reducerea taxei de scont pe la 9 jum. la 0. Deasemesea s'a scăzut dobânda la împrumuturi, de la 10 și jum. la 10.

Un nou incident de stradă
al prințului Nicolae

București 23.—Azi dimineață A. S. R. prințul regent Nicolae, trecând cu automobil pe str. Știrbei-Vodă, a zărit un alt autombil cu un far identic celui dela mașină princiară. Precum se știe, particularii n'au dreptul să întrebuințeze farul verde-roș, care este rezervat numai membrilor familiei regale.

Impresionat de acest lucru, prințul a făcut o manevră, din care cauză automobilul său a suferit mici avarii. Dar în cele din urmă a reușit să oprească mașina care avea farul princiar.

A. S. R. principele Nicolaie l-a mustrat pe conducătorul automobilului, un doctorant, fiul ziaristului Leonte dela „Universul". Acesta s'a scuzat, arătând că nu cunoaște dispoziția respectivă.

Prințul a chemat un sergent și l-a trimis pe doctorand la biroul circulației.

Ultimele clipe ale lui Clémenceau

Paris 23. — Starea d-lui Clémenceau s'a agravat. Criza de uremie însoțită de inflamația intestinului gros, l-au adus pe bolnav într'o stare de toropeală vecină cu pierderea cunoștinței.

Pacientul a delirat tot timgul nopții, rostind fraze neînțeligibile. Azi dimineață medicii au constatat infecția generală a sângelui

Desnodământul fatal este așteptat din moment în moment. La căpătâiul muribundului veghează toată familia lui.

Val de frig în America

New-York 23.— In toată Ameriea de Nord bântuie un val de frig. In Pensilvania 20 persoane au murit din cauza gerului.

Condamnările la moarte în Rusia

Paris 23.—Printr'un decret special, d. Kalinin, președintele Rusiei la condamnat la moarte pe Bessedowski, fostul secretar la legația sovietică din Paris. Pedeapsa va fi aplicată imediat ce Bessedovski va fi prins.

Printr'un alt decret s'a hotărât ca toți funcționarii sovietici din din străinătate care vor refuza reîntoarcerea în Rusia, să fie împușcați.

✚

Adânc întristații : Frantz și Milo cu soțiile și copii, Lența cu soțul Rudi Beer și copii, Mița cu soțul Ioan Raganovici, Vasile și Constantin cu soțiile, Emil cu fiica sa Cornelia, Gh. Popescu-Boxieru, fii, fiice, gineri, nore, nepoți și nepoate, au nemărginita durere a face cunoscut încetarea din viață a scumpei lor

Maria I. Roler

în etate de 64 ani

decedată după o grea suferință și roagă rudele și prietenii să asiste la înmormântare care va avea loc în ziua de Duminică 24 Noembrie ora 2 jum.

Cortegiul va porni dela locuința defunctei str. Dochia 14, spre cimitirul Eternitate, parcela catolică.

PIERDUT portmoneul cu mai multe acte dintre care și dovada de lăsare la vatră contig. 1925.

Le declar nule și fără valoare în mâinile oricui s'ar găsi.

VASILE GHEORGHIU
strada Canta No. 1

România
Judecătoria Ocol. I Urban din Iași
No. 35189—21/11/929
PUBLICAȚIUNE

Se aduce la cunoștința generală că prin Jurnalul acestei Judecătorie din 21 Noembre 1929 s'a dispus aplicarea secnestrului pe veniturile mobilului din Iași str. Socolei No. 111 până la concurența sumei de 8000 (opt mii) plus procente și cheltueli la pretenția D-lui S. Diamant.

Jude, Indescifrabil
Grefier, Indescifrabil

România
Judecătoria Ocol. I Urban din Iași
No. 35183 — 21 | 11
PUBLICAȚIE

Se aduce la cunoștința publicului că prin Jurnalul din 21 Noembrie 1929 a Judecătoriei Ocolului I Urban Iași s'a dispus aplicarea unui sechestru asigurator pe veniturile imobilului din str. Socola No. 111, proprietatea D-lui A. Blumenfeld din acea localitate până la concurența sumei de 2000 (două mii) lei, plus procente și cheltueli pentru despăgubiri creditorului S. Diamand din Iași.

Jude, Indescifrabil
Grefier, Indescifrabil

DOCTOR
S. STRUL
Specializat la Paris
în Boli și Operațiuni
de NAS, GÂT și URECHI
Consultă de la 9—12 a. m.
și de la 3—7 p. m.
Strada Seulescu No. 2
(Piața Unirii)

INFORMAȚIUNI

x După câteva zile de întrerupere a consultațiunilor, pentru instalarea celor mai moderne aparate electrice achiziționate în străinătate și necesare practicei dentare, dl. *Dr. Enric Pekelman*, și-a reluat ocupațiunile în cabinetul său complect înoit din strada Lăpușneanu No. 6.

x **Confecțiuni militare.**— *Se aduce la cunoștința Domnilor Ofițeri din garnizoană și provincie că la maison „Derby" din str. Ștefan cel Mare 23, au sosit noile transporturi de stofe Kaki pentru mantale și Ratineuri pentru Dolmane. Confecțiunile se execută în rate lunare.*

Luni 25 Noembrie la ELISEE
LYA MARA
în CERCUL ROȘU
10 acte — Film Gaumont

DOCTOR
Marcu Caufman
Boli Interne
Venerice și Sifilis
Raze Ultraviolete
Consult. zilnic 2-8 p.m.
S'a mutat în str. Palat 45

Doctorul O. Cordescu
consultă pentru boli de
NAS, GAT și URECHI
în fiecare zi între 4—7, în
Strada Lăpușneanu No. 27

DOCTORUL
R. DAMSKER
str. Ghica-Vodă No. 44-46
MEDICINA INTERNĂ,
SIFILIS și GENITOURINARE
tratează prin
BAI DE LUMINA
și DIATHERMIE
Bolile interne, reumatismul, guta nevralgii, etc.
Bolile urinare și boli de femei
Cons. 8—11 a. m. și 3—7 p. m.

DENTISTUL
FR. GRÜNBERG
cu Institut dentar, în
Strada Cuza Vodă No. 1
(vis-a-vis de Farmacia Jelea Halta Sărărie)
Execută toate lucrările de chirurgie și proteză dentară după ultimele cerințî ale științei.
Prețuri modeste
Consult. 9—1 și 2 jum.—7

Luni 25 Noembrie la ELISEE
LYA MARA
în CERCUL ROȘU
10 acte — Film Gaumont

Cumpărați timbrul antituberculos; contribuiți prin aceasta la întărirea neamului.

ANUL XXVI No. 6765

3 LEI EXEMPLARUL

MARȚI 26 NOEMBRIE 1929

ABONAM...

Lei 1000 ...

...ani

„ 3 „

...E TIPOGRAFICE:

IAȘI.—Str. Lăpușneanu 37

Biblioteca Universității Loco

BIBLIOTECA

OPINIA

ZIAR POLITIC COTIDIAN

ANUNCIURI
se primesc la toate
AGENȚIILE DE PUBLICITATE
și la
ADMINISTRAȚIA ZIARULUI
Iași. — Strada Lăpușneanu 37

Telefoane: { Redacția 391, Administrația 394, Serviciul de noapte 367

LILIECII VREMURILOR NOASTRE

CUM SE FACE POLITICĂ LA NOI

De îndată ce votul universal a fost aruncat mulțimilor largi ale poporului, au și început să foiască codații vieții noastre publice.

Ca'n toate direcțiunile în cari se poate specula ceva, s'a semnalat chiar dela schimbarea primului nostru regim politic de după războiu, prezența unor samsari beneficiari ai trebuinților de: „cât mai multe voturi", neinteresând dela cine vin ele. Aceste elemente alături de alți microbi disolvanți a ceiace se mai chiamă morală publică, duc cu dânșii pretutindeni, dorinți nemărginite de afaceri; dorinți pe cari și le satisfac de îndată ce-au înșirat câteva farisceisme pe-o cerere de înscriere la club. Pentru dânșii politica unui partid de guvernămînt, întru atâta este bună, întrucât își găsesc terenul putred pe care să li se desvolte apucăturile de lași și lichele.

Ei nu se pot ridica cu privirea înspre politica generală a unui partid. Pe dânșii îi interesează câțiva din club, cu cari încearcă potrivirea întru ale afacerii. Trece partidul în opoziție—o mică pauză și apoi o cerere de înscriere, pe masa unei bodegi sau la berărie, în care aceleași vorbe sarbede și fără convingere se înșiruie pe o pagină de hârtie, și-i din nou la putete... din nou după afaceri. Unii din aceștia au făcut ciclul complect; au trecut prin toate partidele politice și acum se găsesc de unde au plecat. Alții sânt la jumătatea drumului, iar alții către capătul aceluiaș drum.

Aceștia au devenit profesioniștii politicii de afaceri. E destul să-ți spună ce politică face și crede că te-a lămurit asupra profesiunii sale.

*

Intâmplător, vorbind odată de chirii și chiriaș, cu o naivă proprietară, la întrebarea: „unde are slujbă domnul X care vă ține cu chirie apartamentul dinspre stradă ?"... mi-a răspuns: „El n'are slujbă...îi averescan".

Nu fac aici o aluzie intenționat răutăcioasă la adresa bieților averescani, cari au avut atâta de îndurat de pe urma desamăgirilor cu cei plecați către partidele dela putere! Nu, acel individ putea fi foarte bine și de-un alt colorit politic; toate partidele când vin la putere, primesc numeroase transporturi de astfel de personaje.

Și vor primi mereu, până când se va produce reacțiunea unor oameni întregi, sau a unei generații neînfectate.

Vor trebui să înțeleagă conducătorii din fruntea tuturor organizațiilor noastre politice, că a sosit vremea să trântească zăvoare grele pe porțile partidului, ori de câte ori se anunță sosirea unor asemeni specimene de samsari, în destul de ușor de recunoscut.

*

Sânt cazuri, când cineva, datorită unei adevărate revoluții în felul de a gândi asupra treburilor publice, părăsește un partid pentru a trece în altul, în care concepția sa are resonanța unei perfecte săli de spectacole muzicale. Este cazul unei conștiinți ce însetată caută echilibrul dintre sine și mediul moral exterior. Ei!... dar cât de rare sunt aceste cazuri.

Cele multe sunt acele pe care le-am descris în rândurile de până aici, Ce nesfârșit este numărul acelor, pe care d. Neculai Iorga l-a botezat cu'n nume atâta de plin de înțeles: *fripturiști.*

Dintre celelalte viețuitoare, cel dintâi fripturist, spune legenda c'ar fi fost *„liliacul".*

De mult de tot, deodată cu „povestea", se dădea bătălie mare între păsări și animale. Biruința trecea când deoparte când de alta. Liliacul în caracteru-i slab!... trecea după cum trecea și biruința: de partea paserilor, sau a animalelor. Atunci Dumnezeu, chemându-l la Sine, l-a dojenit aspru și i-a dat în a sa făptură fizică, câte ceva din ceia ce este al paserilor și câte ceva din ceiace este al animalelor.

De atunci liliacul a rămas atâta de sfios!... îi este rușine de oricine și deaceia nu iesă în lume ziua, ci numai în intunericul serii și-al nopții, dacă sboară dela o streșină de casă la o altă streșină de casă sau de biserică în cari se ...c slujbele mai rar.

Oamenii despre care m'am ocupat în rândurile acestea, s'ar aseamănă cu liliacul în cea dintâi fază a sa; în a doua însă nu, fiindcă lor nu le mai este rușine de nimeni. Ei apar pretutindeni și pretutindeni fac zumzet în jurul persoanei lor, fără a li se mai roși obrazul!

Unii se dau drept inteligențe fără de care existența unui partid este amenințată; și partidele nu se gândesc, că-s mai de preț prostuții ce nu te părăsesc în nevoie, decât inteligenții ce te părăsesc a doua zi, după ce nu le mai poți satisface capriciile. Alții, vor să treacă drept personalități înalte culturale, care prin aureola lor, fac să strălucească întreg partidul. Și conducătorii îi cred ca atare,—le satisfac ambițiile cu care au călătorit prin toate partidele politice. pentruca ei mai apoi, îndreptându-se către alte partide politice, să arunce în urmă cu noroiul tuturor calomniilor și ingratitudinilor.

Iată dece cred, că toate înfăptuirile democratice de până acum, vor rămânea păpușerii de circ, dacă liliecii vremurilor noastre nu vor fi ținuți prin dispreț public, să rămână mereu sub streșina caselor pustii.

GH. CHIRIȚESCU

DIN TOATA LUMEA

Un castel din chibrituri. — Un tânăr din Filadelfia (America), anume Walter Sown, a izbutit să construească din chibrituri un castel-miniatură, înalt de un metru și jumătate. Pentru această lucrare migăloasă, tânărul a întrebuințat 350.000 chibrituri. Și în plus a consumat foarte mult timp; originalul american a muncit aproape un an pentru realizarea acestei opere. De zeci de ori chibriturile se răsturnau și cu o atenție și grijă excepțională, el le așeza la loc îndemânatic. „Castelul" este foarte interesant, deoarece e împărțit în multe odăițe cuprinzând mobilier modern, făcut tot din chibrituri de diferite culori. Prin această lucrare, specialiștii afirmă că Swon s'a dovedit cel mai răbdător și calm om din toată America. Ce s'a întâmplat însă? Cineva s'a apropiat prea mult cu o țigară aprinsă de „castel", chibriturile au luat foc și toată construcția a ars în câteva clipe. Și din munca uriașă a unui om, n'a rămas decât un pumn de scrum, ca adesea în viață!

*

Băeat sau fată?—Desigur că în timpul sarcinei, mamele sunt foarte curioase să afle dacă vor da naștere unui băeat sau unei fetițe. Profesorul Kromovicici din Ktev (Ucraina) anunță că el ar fi rezolvit această chestiune. Analizând printr'un anumit procedeu chimic lichidul albiclos pe care îl secretă mamelele femeilor din primele luni ale sarcinei, medicul rus afirmă că descopere cu siguranță indiciile speciale care arată dacă viitorul prunc va fi fată sau băeat. Deocamdată profesorul din Kiew își ține metoda în cel mai strict secret. Desigur însă că femeile moderne i-ar fi fost mult mai recunoscătoare acestui medic, dacă ar fi descoperit un mijloc ușor pentru ca pruncul să nu fie nici băeat nici fată!...

*

Dansul în trei.— Din Londra vine știrea că s'a lansat noul dans pentru anul 1930. El e destul de original și trebuie executat nu de două persoane ca până acum, ci de trei dansatori. In genere: o femeie și doi bărbați, care-și alternează pozițiile în timpul dansului.

Sîntem siguri că această creație coreografică va cădea. Ea a distrus discreția dansului și deci tot farmecul lui!...

*

Alunica pe obraz—La Paris a apărut din nou o modă de mult uitată. Femeile își punctează iarăș cîte o alunică pe obraz. Precum se știe, acest „grain de beauté" a fost introdus de curtezanele dela Curtea regilor francezi. Dar de aproape două decenii, obiceiul a căzut în desuetudine. Astăzi a revenit și femeile, incontestabil, i se supun. Ceiace dovedește odată mai mult, că moda nu este altceva decît împrospătarea vechiturilor!...

A MURIT CLÉMENCEAU

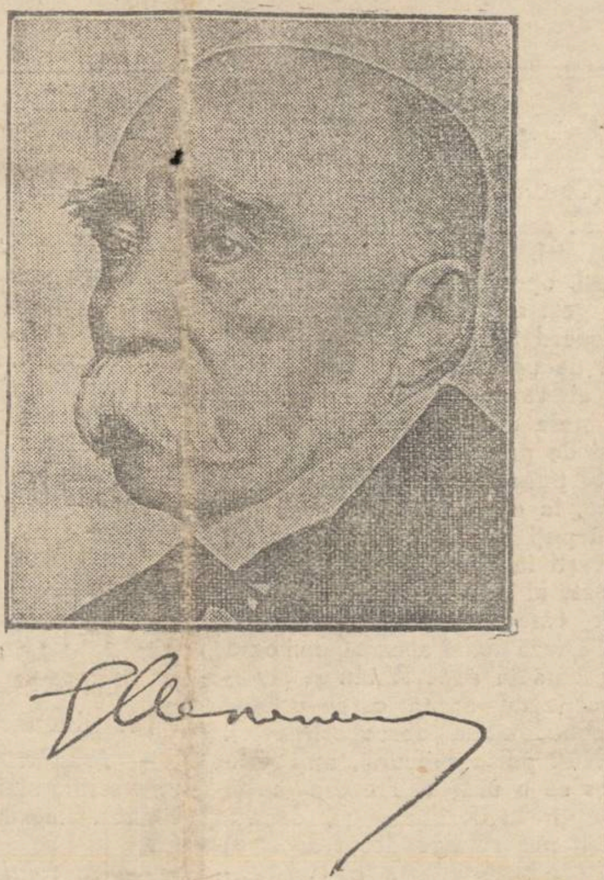

Georges Clémenceau a încetat din viață, la fericita vrîstă de 88 ani. Doliul a cuprins Franța și pe toți aliații ei din marele război.

Mai bine de jumătate secol, Clémenceau a însuflețit viața publică a Republicei a III-a, scânteind de vervă și impetuozitate. In chestiunile mari ale politicei, se afla pururi la postul avansat de luptă, primind toate atacurile și aplicînd lovituri teribile.

„Tigrul" se repezea furtunos în arenă, documentat și implacabil; viața lui parlamentară a fost un lanț de succese răsunătoare care i-au adus faima de „răsturnător de guverne". In ipostaza de conducător, Clemenceau a condus, cu mâna fermă, destinele patriei sale și nu s'a intimidat în fața dificultăților.

Autor al „înțelegerii" anglofranceze, el era indicat să intre în joc în vremea războiului, când soarta armelor părea defavorabilă Franței. Și a reușit să creieze „comandamentul unic" care a dus la izbândă. Devenind adevărat părinte al victoriei" el a dictat tratatul din Versailles, cucerind recunoștința veșnică a neamului său și a popoarelor aliate.

Ca un patriarh venerabil, și-a încheiat viața în revenirea la preocupările intelectuale, meditând și scriind cu seninătatea de spirit și talentul din tinerețe.

Georges Clemenceau va ocupa pururi un loc de frunte în galeria oamenilor mari ai Franței.

DEFICITUL

Din recentele date ale Ministerului de Finanțe, rezultă că până la 1 Noembre, încasările bugetare erau în deficit cu peste 4 și jum. miliarde lei.

Pentru a realiza până la finele anului, bugetul general de 37 miliarde și 700 milioane lei, trebuește încasată suma de 11 miliarde lei în două luni.

Credem însă că — orcît de favorabile împrejurări s'ar produce (împrejurări pe care nu le prevedem de loc) — fiscul nu va putea recolta suma formidadilă cu care a rămas în urmă, mai ales că deficitul cel mare provine de la monopolui și impozite indirecte. Și deci, vom încheia anul cu cu un mare și împovorător deficit bugetar.

X.

UN STUDIU DIN „OPINIA"

TRADUS ȘI PUBLICAT LA PARIS

Cititorii își amintesc desigur din coloanele „Opiniei" de documentatul și interesantul studiu *„O vizită la Glozel"* al d-lui *P. Constantinescu-Iași,* profesor la Universitatea din Chișinău. Acest studiu apărut în ziarul nostru a fost tradus în limba franceză de savantul dr. Morlet și publicat în întregime în numărul de Noembrie al reputatei reviste „Mercure de France" din Paris. Este acesta un omagiu în totul meritat de harnicul cercetător care este d. prof. *P. Constantinescu-Iași,*

UN ZIARIST INGENIOS

și o gazetă originală

Ziaristul Heinrich Schutzer din Berlin, fiind concediat de la ziarul „Berliner Morgenblat" și negăsind angajament favorabil la nici o gazetă, a strâns în jurul său un grup de ziariști tineri și a format o gazetă întradevăr originală.

Schutzer înconjurat de „statul său major" călătorește din oraș în oraș, scoțând pe unde se oprește câte un număr din gazeta lui, în care se ocupă exclusiv de nevoile acelui oraș. Prin metoda aceasta, Schutzer a câștigat atât de mulți bani, în cât și-a cumpărat o tipografie pe care a instalat-o într'un vagon al unui tren și în altul amenajându-și o redacție. Ziarul lui Schutzer intitulat „Städte" (Orașe) e urmărit cu vie atenție de toată lumea, și a servit mult la ridicarea atât edilitară cât și economică a orașelor germane.

IN PAG. IV-a
ULTIMA ORA

FILE DE CARNET

Direcția Culturii Poporului

Odată cu desființarea Ministerului Artelor și odată cu crearea subsecretariatului de sub conducerea d-lui Valer Moldovanu, s'au pus bazele și a direcțiunei culturei poporului, post ce a fost încredințat ca o supremă recompensă d-lui L. Rebreanu, actual director general al Teatrului Național din București.

Pe noi nu ne interesează aici, explicațiile acestor noi aranjamente. Notăm un singur lucru, că distincțiunea bine retribuită acordată dela 15 Noembrie d-lui Rebreanu, nu-l împiedică să rămâe mai departe director al primei scene oficiale de teatru din țară, a acele aș scene, la care d-sa a fost acuzat, că încurajează spectacolele imorale, primind cunoscuta circulară de blam din partea Ministerului de Instrucție.

Dl. Liviu Rebreanu se poate cu drept cuvânt considera un privilegiat al regimului. D-sa va

(Continuarea în pag. II-a)

Propunerea lui Ford

pentru descreșterea șomajului

Problema șomajului preocupă foarte mult cercurile economice din Statele-Unite ale Americii. Se atribue chiar acestui fapt și dezastrul dela bursa din New-York.

La o recentă consfătuire a marilor industriași care a avut loc la New-York în acest scop, Henry Ford a dat următoarea soluție pentru micșorarea șomajului.

— „Propun, a zis Ford, ca ziua de lucru să se reducă la 6 ore, astfel ca în fabricele unde se lucrează fără întrerupere, să activeze patru echipe. In modul acesta la fiecare fabrică se va dobândi câte o echipă în plus. Căci atunci când se lucrează 8 ore pe zi, în 24 ore se întrebuințează 3 echipe, pe când în acelaș timp, lucrându-se numai 6 ore se va putea angaja încă o echipă pe zi și astfel șomajul va descrește. Fabricele pot suporta acest sacrificiu".

Henry Ford a mai opiniat și pentru săptămâna de lucru de cinci zile.

Prin aceasta, Ford își va câștiga simpatia masselor muncitorești.

ASPECTE

Când te desparți...

Ți se poate prevesti, dragul meu, schimbarea vremii, desfășurarea evenimentelor politice, rezultatul unei întreprinderi legată de hazard, nu ți se va putea prevesti niciodată ce se poate întâmpla în răstimp de douăzeci și patru de de ceasuri numai cu cea mai adorată femeie a sufletului tău.

Domeniul acesta—femeea—deși explorat de atâta vreme și de atâția cunoscători, este și va rămâne în etern necunoscut: cu timpul vom ști ce este în planeta Marte, vom primi poate răspunsuri din lună, vom cunoaște pustietățile polare, dar nu ne vom putea considera siguri în întortochierile sufletului femeesc.

Femeea, trebue să o accepți sub beneficiu de inventar și să te aștepți—în orice clipă— să ieși cu un deficit de speranțe și iluzii la încheerea socotelilor sentimentale.

De aceea, ultima ta desamăgire pe mine nu mă impresionează peste măsură: ai iubit pe mica ta burgheză cu care te-ai întâlnit într'un parc de stațiune balneară, ai tulburat-o în existența ei comodă și banală și ați cunoscut împreună câteva ceasuri de frumoasă reverie, până în ziua când ai aflat că totul era o parodie, că mica ta burgheză e incapabilă de altceva decât de un flirt prelungit și de o cochetărie amoroasă cel mult. Și că, poate, cochetăria aceasta e exercitată nu numai față de tine.

Nu sunt motive acestea să te simți desesperat. Ia, din toată această aventură, ceeace îți con-

(Continuarea în pag. II-a)

„OPINIA"

LITERARA ȘI ARTISTICA

Vorbe...

Femeia preferată

Eram într'un grup de bărbați. Și ca de obiceiu cînd te afli între bărbați, se vorbea despre femei. Se discuta anume care femeie trebue preferată: cea cultă sau cea gospodină. Bine înțeles părerile erau deosebite, fiindcă în genere în asemenea chestiuni nu se poate stabili un răspuns fix. Molière, atingînd acest fapt, spunea că, mai presus de idei și convingeri, apreciază din partea unei femei... o friptură gustoasă. Și opinia mîncăcioasă a creatorului lui Harpagon, nu rămîne în viață numai o simplă ironie!.. Desigur însă că femeilor nu trebuie să le cerem esclusiv îndeletniciri casnice. Preocupările intelectuale dau femeii un prestigiu deosebit, atîta timp însă cât n'o transformă intr'o „prețioasă" snobă și ridicolă. Dar, in definitiv, toată această chestiune pare neactuală. Astăzi — și poate nu numai astăzi — nu se caută femeia cultă sau femeia gospodină. Se caută pur și simplu *femeia!*

i. b.

...și fapte

Romanul divorțului

Reputata scriitoare franceză Colette, pregătește o surpriză. Impreună cu mai multe scriitoare franceze, a luat inițiativa de a scrie un roman în care se va trata în special problema divorțului. Scriitoarele vor studia fiecare cîte un caz tipic de divorț și-l vor descrie, urmând ca la urmă Colette să armonizeze acțiunile. După cum anunță ziarele franceze, acest roman va fi un studiu complect asupra divorțului, atît din punct de vedere psihologic cât și din punct de vedere social.

Intrebată asupra cauzelor ce au determinat-o să ieie această inițiativă, doamna Colette a răspuns:

— „Vreau să învăț femeile cum să se ferească de divorț".

Va reuși ?..

Norocul soțului

Celebrul humorist englez Bernard Shaw reproduce acest dialog pe care l-a auzit între doi prieteni:

— „E adevărat că cineva a fost mușcat de câinele tău?"

— „Da! Din fericire însă a fost mușcată soția mea".

— „Cum, din fericire?"

— „Da. Că dacă mușca pe un străin, trebuia să plătesc daune".

Piese noui

— La Teatrul Național din Capitală se studiază o nouă piesă a d-lui Victor Eftimiu, intitulată „Marele Duhovnic". Premiera va avea loc la 27 crt.

— Dl. Ion Marin Sadoveanu a cărui piesă „Anno Domini" s'a reprezentat la Naționalul ieșan, a terminat o nouă piesă de teatru intitulată „Modern Bar".

Diferite știri

— *Sâmbătă 9 Noembrie,* amicii scriitorului francez Guilaume Apolinaire au celebrat la cimitirul Père Lachaise din Paris a 11-a comemorare dela moartea apreciatului literat.

(Continuarea în pag. II-a)

FIGURI ISTORICE

ANDRONACHI DONICI

evocat de cercul studenților ieșeni

Un manuscris interesant descoperit de d. prof. Șt. Berechet— Expunerea d-lui Sever Zotta

Din inițiativa reînființatei societăți studenților facultății de drept s'a comemorat la Iași în Aula Universității, cunoscutul legist și mare logofăt *Andronachi Donici,* dela a cărui moarte s'au împlinit în 4 (16) Noembrie 100 de ani.

Serbarea a fost prezidată de către d-ul *Șt. Berechet,* profesor univ. de drept vechiu românesc, care într'o inimoasă cuvântare a salutat reînființarea societății studențești, insistând asupra necesității unor mai strânse și permanente raporturi intelectuale între profesori și studenți spre binele acestora, raporturi prin cari se disting universitățile din străinătate și mai ales cele din Germania. Deasemenea sfătuiește d-sa pe studenți să întrebuințeze vacanțele spre a aduna material de istoria dreptului vechiu românesc, ca documente, manuscrise, etc. sau cel puțin a-l copia întrucât fără un cât mai bogat material nu se poate concepe o istorie definitivă a vechiului nostru drept. Cu acest prilej d. prof. Berechet ilustrează cu un exemplu satisfacțiile sufletești ale cercetătorilor menționând că cu o zi în urmă a găsit la *Arhivele Statului* din localitate, un manuscris subt textul *„Din pravilele împărătești",* cuprinzând articole din 60 de cărți împărătești bizantine. Manuscrisul în 202 pagini, care prin ortografie trădează pe un român din Basarabia ca transcriitor,

(Continuarea în pag. II-a)

BON No. 9

Detașând Seria complectă de 30 bonuri, cetitorii ziarului „O p i n i a" primesc gratuit o poliță de asigurare a Soc. Steaua României, cu amortizare imediată a unei sume de 20.000 lei

Pasărea se cunoaște după pene...

Omul după prieteni... și

COMERCIANTUL după... marfa sa

Acordați toată încrederea D-v. Magazinului care vă servește un aparat de RADIO LUMOPHON

deoarece un atare magazin cu siguranță ține în depozitul său numai aparate de radio de prima calitate. Veniți de-l ascultați și vă veți convinge că este un aparat perfect, fără acumulatori și fără baterie anodică, direct la priza de la lumina electrică.

„AUTO-MODERN"

IAȘI, STRADA LĂPUȘNEANU 18.

Vizitați Cofetăria

Al. Tuniak

Strada Lăpușneanu 44

cea mai bine asortată cu tot felul de:

Prăjituri, Bonbonerie, Șocolaterie, Caramele, Fours-securi, Torte, Cozonaci, etc. etc.

In sala de consumație servește:

Cafea cu lapte, Ceai, Șocolată, etc. etc.

Se dă o deosebită atenție comenzilor pentru nunți, botezuri, baluri, banchete, serbări, etc.

GRILAJE DE FIER { SOLIDE ELEGANTE, IN ACELAȘ PREȚ ca GARDURI DE LEMN

Sobe de teracotă . . — Gresie de pardoseli

Instalații de calorifer — Tapete pentru pereți

Parchete de stejar . — Izolări contra egrasiei

Faianță de pereți . — și pentru betoane

LA

Biroul de Construcții

Ing. A. KLEPPER

IAȘI, PIAȚA UNIRII

„TEBRIZ" Fabrică de covoare persane Iași, strada V. Stroescu 12 (lângă Notre Dame) Casă proprie

Primește comenzi și vinde covoare orientale, cu prețurile cele mai reduse

Atelierul de lăcătușerie și construcții

Idel David

Strada Stihi 13

(lângă Tg. Cucului)

execută obloane și rulouri de fier, solide și cu prețuri convenabile.

Al doilea transport de

Stofe pur Englezești

pentru sezon

Au sosit și sunt expuse în vitrinile Magazinului

„INTIM-CLUB"

PIAȚA UNIREI 1

(sub Hotel Traian)

Comenzile Croitoriei se execută în propriul atelier cu cele mai avantajoase prețuri.

BLĂNĂRII

In mod excepțional s'a pus în vânzare pentru sezonul în curs un mare stoc din toate soiurile de blănuri cu un preț extrem de redus în magazinul:

„LA PRIMAVARA"

Str. Ștefan cel Mare 16

Onoratul public este rugat să binevoiască a vizita spre convingere

Leibovici și Zvoreșteanu

Un transport nou de

Mantouri, Rochii de matasă, Stofă și Rochii de seară precum și Pălării au sosit la

SALI PORJES

Piața Unirei

Sâmbătă 30 Noembrie

Balul Asoc.

„HAKOAH"

în saloanele Sfatului Negustoresc

VIȚE ALTOITE

POMI RODITORI

Port Altoi (american) RxR 3309

Selecționare garantată

Varietăți alese

Calitate superioară

vând cu

Prețuri de concurență

Pepinierele Stirbey

Gara Balș

Pentru cataloage și comenzi adresați-vă

Reprezentanței Pepinierelor STIRBEI

Balș-Romanați

Sala Bragadiru

Marți 26 Noembrie 1929

ora 9 seara

va avea loc în sala de jos a Berăriei Bragadiru

O CINĂ

dată în folosul Societăților de binefacere

„MARIA A. CATARGI"

și *Asociațiunea femeilor creștine române.*

Vor fi atracții variate și distractive, numere de sensație, serpentine, baloane, etc.

Costul biletului este de 200 lei în care se cuprinde și masa.

DOCTORUL

R. DAMSKER

str. Ghica-Vodă No. 44-46

MEDICINA INTERNĂ, SIFILIS și GENITOURINARE

tratează prin

BAI DE LUMINA și DIATHERMIE

Boliile interne, reumatismul, guta nevralgii, etc.

Boliile urinare și boli de femei

Cons. 8—11 a. m. și 3—7 p. m.

ASPECTE

Când te desparți...

(Continuare din pag. I-a)

vine: amintirea calmă a întâielor întâlniri, emoția primei destăinuiri, oprește-te asupra celui dintâi gest al ei când și-a lăsat mina demierdată de a ta și când—ori cât de ușuratică ar fi fost în fond — ai văzut în ochii ei trecând umbrele unei pasiuni trezită numai de prezența ta.

Și pune punct. Ești, dragul meu, la o vrâstă când dacă te mai poți iluziona, e păcat să te oprești în drum: ai întâlnit-o pe dînsa, ai iubit-o, ai fost mulțămit câteva clipe, e suficient. Păstrează toată această comoară crescută în sufletul tău și fă abstracție de aceea care—oricum a contribuit la descoperirea ei.

Nu-i puria rancună, nu-i frumos să o urăști. Trebuia să te aștepți la deziluzie și, dacă a venit mai repede decât socoteai tu, gândește-te însă că ea trebuia neapărat să vie: pentrucă așa e femeea și n'ai să o schimbi tu, nici eu, nici Dumnezeu însuși.

Desigur că e tristă întâmplarea ta. Dar nu ești singurul pe lume desamăgit în cele din urmă în iubire: lângă tine stau toți bărbații care la rândul lor au trecut prin aceleași întâmplări.

O desiluzie amoroasă e desigur jalnică; poți plânge pe ruinele visului tău de iubire, poți fi amărât, dar este loc pentru această mângăiere: femeia pe care ai părăsit-o, era sub așteptările tale...

G. SPINA

FILE DE CARNET

Direcția culturii poporului

(Continuarea din pag. I-a

conduce Teatrul Național până la încheerea anului financiar și va avea direcțiunea culturii poporului.

Această nouă creație oficială este în mare parte inutilă. Așa, s'a înființat o direcțiune a bibliotecilor, necesară nu știm căror supravigheri iluzorii, deoarece toate bibliotecile publice depind de Universități, iar cele particulare sunt infime ca număr.

S'a mai înființat un directorat al sporturilor. Dar mișcarea sportivă din țara noastră nu înglobează păturile de jos, după cum nici bibliotecile nu prea constitue apanagiul satelor.

Cât privește de direcția radiofoniei ea este o pură ficțiune. Aparate de radio se văd multe prin orașe. Dar poporul n'a gustat încă avantagiile transmisiunilor prin unde electrice.

Singurul serviciu real din întreaga direcție a culturei poporului, este cel al mișcărei teatrale, încredințat cum era și drept, d-lui Ion Marin Sadoveanu.

In ultimă analiză opera de purificare și reducere a ministerelor, trâmbițată de dl. Maniu, se reduce la subterfugii. Dimpotrivă, noi trebue să constatăm, că pentru singurul minister desființat, al artelor, s'a înființat un subsecretar și două direcții culturale.

Faptele vorbesc credem, îndeajuns.

I. FR. BOTEZ

„OPINIA"

LITERARA ȘI ARTISTICA

(Continuarea din pag. I-a)

— *Premiul Nobel* acordat recent scriitorului Thomas Mann se cifrează la suma de 8 milioane lei.

— *Un voiaj interesant* l-au intreprins 24 universitari din America, ai căror profesori și studenți au pornit pe un vapor comun în jurul lumei. Ei vor vizita curând și Europa.

— *Cunoscutul comic* al scenei evreești d. Tefner va sosi curând în localitate, împreună cu un ansamblu format din cei mai buni artiști evrei.

Dragostea femeilor

Maurice Dekobra vorbea unui prieten de pasiunea cu care o femeie știe să iubească.

— „Te rog, îi zise prietenul să nu mai vorbim de dragostea femeilor. M'a iubit una care m'a nenorocit de când s'a măritat".

— „Și cu cine s'a măritat? întrebă scriitorul".

— „Cu mine".

Bibliografie

A apărut *„Cronica politică și parlamentară"*, (No. 32). Semnează articole d-nii: Mircea Damian, Scarlat Calimachi, Iorgu G. Toma, Victor Cornea, Costin Fulga, I. Alaman, I. Florea Rămniceanu, D. Bârzan, P. Bănescu, I. Pogonaru. Caricaturi de Dralex. In rest, răutăți săptămânale, informațiuni și note polemice. 20 pagini mari, 10 lei.

x Sergentul din piața Sf. Spiridon a surprins pe Gh. Dancu din str. Dochia și pe I. Beldiman din Erbiceni-Iași, pe când ieșeau ieri noapte din palatul Muncii din stradela Banu cu o traistă plină cu mâniere de bronz și broaște de uși, furate din local.

O lămurire a d-lui prof. Șumuleanu

în jurul accidentului de la laboratorul de chimie.

Primim:

Domnule Director,

In ziarul „Opinia" No. 6764 de azi, sub titlul „Puternica explozie dela facultatea de medicină din localitate. Opt studenți grav răniți", se publică o informație eronată cu privire la un accident de laborator, întâmplat astăzi dimineață la cursul meu de chimie medicală.

Nu a exploadat nici un aparat și deci n'au fost aruncate la distanță sfărâmăturile vre-unui aparat.

In timpul unei experiențe însă, a sărit dintr'un flacon cu acid sulfuric o cantitate de lichid, care a atins pe câțiva studenți, îngrămădiți prea aproape de masa de experiență. După ce li-am dat îngrijirile necesare, spre a mă asigura că nu au nici o leziune mai gravă, m'am dus împreună cu studenții la secția oftalmologică a Spitalului Sf. Spiridon, unde s'a constatat, că au numai o ușoară vezicație a pielei și li s'au aplicat câte un pansament.

După amiază, dela 2—6, ei au luat parte la lucrările practice de disecție din Institutul de Anatomie.

Așa dar, nu poate fi vorba de „victime transportate la spital", de „arsuri grave", de „răni adânci pe piept", etc. și nici unul din cei „opt răniți" n'a fost internat la spital.

Vrea să zică „puternica explozie" se reduce la un foarte banal accident de laborator, care nu ar fi avut nici o urmare, dacă din cauza numărului prea mare de studenți, aceștia n'ar fi fost nevoiți a sta prea în apropierea mesei de experiențe.

profesor Dr. Corneliu Șumuleanu

Iași, 23 Noembrie 1929

Agresiune la Bârlad

Bârlad. — Plutonierul Dumitru Titiniuc, de la școala de pilotaj din Tecuci, aflându-se în orașul nostru, în strada Gheorghe Chițu a avut o discuție cu fostul funcționar C. Ioan, care la un moment dat, a lovit pe plutonier cu un cuțit în partea stângă a feței.

Plutonierul a fost internat în spital.

x Vagonul de tramvai No. 32 a ciocnit Sâmbătă în dreptul Băncei Dacia trăsura cu numărul 112.

INFORMAȚIUNI

x *Procesul Gherman Pântea.*—La Chișinău, au avut loc Sâmbătă, desbaterile în continuare ale procesului intentat d-lui Păntea, fost primar al Capitalei Basarabiei. A vorbit în apărare d. Ionel Teodoreanu, timp de 8 ore.

Azi vor vorbi d-nii Steinberg, Andrei Dumitrescu, Luca Brânză și Panișca.

Procurorul va lua cuvântul în replică, căruia îi va răspunde d. Ionel Teodoreanu.

x *La Roman* a încetat din viață distinsul profesor Const. Băncilă, dela liceul „Roman-Vodă" și fost director al școlii normale din acel oraș. Defunctul era în vrâstă de 50 ani.

x Comisia de disciplină a ceferului a condamnat la o lună suspendare și un an întârziere dela înaintare, pe impiegatul de birou Teslaru Vasile din gara Iași, acuzat de abateri grave.

x Astăzi va fi înaintat parchetului, individul Tabaciu Vladimir, autorul furtului din târgul Ungheni, relatat de noi la timp.

x D. dr. Radu docent și conferențiar radiolog începe cursurile de radiologie cu studenții anului 5. Mercuri 27 c. dela ora 12—1 la laboratorul de radiologie al clinicei medicale prof. Bacaloglu și va continua în fiecare Miercuri și Vineri la aceiași oră.

x *Hoți fără noroc.*— D-na Betty Meerovici din Str. Universității 11, a reclamat că aseară între orele 7 și 8, în lipsa ei de acasă, necunoscuți au pătruns în locuință prin chei false, răscolind toate mobilele.

La un moment dat însă hoții au fost simțiți de o vecină care a dat alarma.

La țipetele femeii, tâlharii au fugit fără a lua nimic și uitând în odaie o verigă de aur a lor.

x *Căruță sfărmată de tren.* — Organele ceferiste din localitate au fost informate că la cantonul 190 de lingă stația Tudor Vladimirescu, trenul accelerat 49 Tecuci-Galați a surprins căruța cu doi cai condusă de Gh. Topor din Șerbănești.

Căruța a fost sfărâmată, caii uciși, iar căruțașul grav rănit a fost trimis cu acelaș tren la Galați.

Cantonierul din imprudența căreia s'a produs accidentul, a fost arestat.

x Banditul Lucan a fost prins la Serieni (Câmpul Lung). Dar la un moment dat a reușit să-și recapete libertatea.

Se fac cercetări pentru prinderea banditului.

Andronachi Donici evocat de cercul studenților ieșeni

(Continuarea din pagina I-a)

este o donație a defunctului *Paul Gore* și aparținuse pe vremuri unui domn *Tvapani* din Chișinău. Un alt manuscris de acest fel nu este cunoscut d-lui Berechet, nici chiar din colecția bogată a Academiei.

După d-ul Berechet a luat cuvâatul d-ul *Sever Zotta*, director regional al Arhivelor Statului și membru corespondent al Academiei, care într'o documentată compunere se ocupă *de viața și familia lui Andronachi Donici*, insistând și asupra familiei mamei lui născută *Stratulat* și asupra apropiatei lui înrudiri cu familia domnească *Callimachi*, întrucât Ioan Teodor Voevod era chiar unchiul mamei lui. Acestei înrudiri se datorește și protecția de care se bucură Donici din partea Mitropolitului Gavril Callimachi, în a cărui casă crescuse și care-i trimise și la școala înaltă din Constantinopol.

In ce privește originea familiei *Donici*, d-sa constată că numele apare încă din 1434, când un *Donici* este uricariul lui Ștefan II. Voevod, și ar însemna fiul unui. sau mai curând *unei Done* sau *Donea*, nume care se întâlnește des în documentele lui Ștefan cel Mare. Urcând însă filiațiunea sigură numai până în secolul al XV-lea, d. Zotta arată că Andronachi era fiul spatarului Constantin, nepotul Pârcalabului Postolachi (Apostol) strănepotul Pârcălabului Gavril și strănepotul marelui Logofăt Neculai Donici, acesta fiul Vornicului Andrei, nepotul visternicului Nicoară din 1607 și strănepotul lui Donici, *cel bătrân*, precum reiese și din cercetările regretatului prof. univ. *I. Tanoviceanu.*

D-nul *Zotta* insistă și asupra curiozității că în 1829 Sept. 17, Andronachi Donici fu pus în situația de a da lămuriri despre neamul său *comisiei alcătuitoare formalitalelor cerșute la București pentru neamurile boerilor"* și întrebându-se dacă *Kinelef* nu înțelegea să introducă în Priucipatele Române un departament central al nobilimei după modelul *gheroldiei* din Petersburg, constată că comisia aceasta are aparența unui început de unificare administrativă. Rusia țaristă, spune d-sa, a contribuit fără voia ei la unirea Principatelor, precum cea sovietică, în contra voinței ei va contribui la întărirea României-Mari prin reacțiunea forțelor noastre de apărare etnică.

In continnare, d-ul *Zotta* se ocupă și de alte înrudiri și încuscriri ale lui Andronachi Donici, care era văr primar cu marele Logofăt N. Strătulat, înmormântat la Mitropolie în 1818 și a cărui mamă a fost o strănepotă a cronicarului Miron Costin și a Domniței Ileană Movilă. Soția lui N. Strătulat Safta Cantacuzino era o răstrănepoată a lui Șerban Voevod din Țara-Românească și fiica marelui paharnic N. Cantacuzino, emigrat în Moldova.

Cu fiul lui N. Strătulat, colonelul-adjutant al lui Gr. Al. Ghica, se stinge neamul mamei lui Andronachi Donici după scurtă înflorire. Ambii mari logofăți au murit aproape săraci, deși de obiceiu marii boierii lăsau multe moșii.

Incheiând, d-l Zotta menționează și pe alți Donicești cari *„cu sabia sau cu condeiul"* au binemeritat dela patrie, că fabulistul *Aleco*, nepotul de frate al lui Andronachi; *Neculai*, astronomul, *Alexandru* antropologul din Geneva și mai ales „sergentul" din răsboiul Independenții, Gh. Donici fiul unionistului Iancu din 1859 care în vârstă de 70 de ani a încălecat în 1916 și a căzut pentru patrie în lupte dela Robănești în fruntea escadronului de cavalerie.

In ce privește mormântul lui Andronache Donici, aflător lângă biserica Buna Vestire din Iași, d-l Zotta denunță dispariția lespezilor cimitirului, în care se află și mormântul lui Liviu T. Maiorescu cu cuvintele cari, s'au întipărit sufletelor înțelegătoare; „Civilizație pretutindenea, odihnă morții nicăiri".

•

Impresionanta comemorare s'a încheiat prin analizarea operei juridice și activitatea depusă de Andronache Donici pe târâmul vechiului drept românesc, de către *d-l Gh. Ungureanu*, doctorand în Drept, care a vorbit din partea societății studenților în Drept. A vorbit cu suflet și a pus în, frazele sale toată dragostea ce o poate avea un bun român către strămoșii noștri și către activitatea depusă de dânșii pentru fericirea acestui neam.

Abia înviată Societatea studenților în Drept a luat drumul cel bun și frumos și dorim ca și de astăzi înainte să urmeze aceiaș cale nelăsând nici odată în uitare amintirea strămoșilor noștri, cari au pregătit neamul nostru de astăzi prin sâugele și sârguințele lor.

Asistent

x Bătăturile le înlăturați sigur cu „Coricol".

Depozit: Farmacia Polak, str. Ștefan cel Mare.

Indrăzneață tâlhărie în str. Lăpușneanu

Un rentier ieșan bătut și jefuit în plină stradă

Un cunascut rentier din str. Lăpușneanu, d. M. Grünberg, a reclamat poliției că a fost victima unor îndrăzneți bandiți.

Pe la orele 6 seara a fost atacat în plină stradă Lăpușneanu de 6 indivizi.

Aceștia l-au apucat la bătaie în dreptul gangului dela magazinul Nagler, înghesuindu-l într'un colț.

Până să-și dea seama ce este, agresorii, alarmați de țipetele de ajutor ale persoanelor din apropiere, au rupt-o de fugă spre râpa Galbenă, dispărând în întuneric.

Poliția și lumea care s'au luat după ei, n'au mai reușit să-i prindă.

Desmeticindu-se, d. Grünberg a constatat lipsa ceasului de aur cu lanț cu tot și a portmoneului cu monogramă de aur, în care se aflau 6 bancnote a 1000 lei, 10 bancnote a 500 lei, 320 lei mărunte, precum și diferite acte și polițe.

Rentierul a putut recunoaște în cei care l-au atacat pe un soldat din Reg. 13 Inf.

D-sa a înștiințat pe toți bijutierii din localitate de furtul ceasului, indicând și particularitățile lui.

TÂLHĂRIE INDRĂZNEAȚĂ

LA CONACUL MOȘIEI SPINOASA (ERBICENI)

O îndrăzneață tâlhărie a fost comisă astă noapte la conacul moșiei Spinoasa-Iași.

Atacul nocturn

La orele două noaptea o bandă de talhari a apărut în satul Spinoasa com. Erbiceni. Bandiții s'au îndreptat apoi spre conacul moșiei Popovici, după care protejați de bezna nopței, au pătruns în curtea conacului, îndreptându-se înspre casa proprietarului

Bandiții au avut prudența de a da câinilor mâncare otrăvită, pentru a putea opera în voie.

Ei au încercat întâi să se introducă în casa conacului; dar nereușind, ei au spart ușa magaziei de ceriale, de unde au furat o mare cantitate de ceriale, mai multe unelte agricole, precum și alte obiecte.

In zorii zilei au fost înștiințați jandarmii despre acest furt; și au început imediat cercetări.

In urma anchetei, jandarmii au reușit să aresteze pe individul Gh. Lazăr, care se pare că nu este străin de acest furt.

Cercetările sunt în continuare.

REP.

Inainte de premieră

„PROMETEU"... IN REPETIȚIE

— Câteva replici ale domnului Aurel Ghițescu —

Zilele trecute, „interesul de serviciu" m'a dus între culisele Teatrului Național...

— „Nosek,.. Ține capul mai aplecat. Așa !.. Efectul e bun. Handoca,.. Subțiază roșul la rivalta treia. Bun... Mai mult alb la rampă. Kiriakoff, mai faci un colț de stâncă !!.

Era dl. Aurel Ion Maican care nu știu care act din „Prometeu", noua premieră a scenii noastre.

Pe o canapea din „culoarul femeilor", zăresc stând pe dl Aurel Ghițescu, răsucindu-și calculat o țigărușe...

— „Ce mai e"?

— „Joc și eu puțin teatru.

In piesa tragică a poetului Victor Eftimiu îl joc pe Hefaistos, zeul focului. E un rol de ansamblu".

— „Dar, (curiozitatea mă'ndeamnă să-i pun această întrebare), când vei avea un rol, care într'adevăr, să depindă numai de persoana d-tale"?..

— „Te rog, să nu-mi pui asemenea întrebări, pentrucă par a fi... acel ce primește palmele" !

Un lucru însă țiu să-ți spun: sper că niciodată n'am să mă dezmint în cele interpretate de mine; iar spre convingere, fii, invitatul meu la premieră și ai să..

— Dl. Ghițescu, la replică — suflă obosit regisorul Victor Handoca.

•

Conversația încetă instantaneu, se întrerupse brusc.

Am intrat în sală și am urmărit desfășurarea basmului poetic care e „Prometeu".

Dl. Maican realizează un spectacol sugestiv. Iar dl. „Bițu" (cum i se zice la teatru d-lui Aurel Ghițescu) are în Hefaistos o creație care va mulțumi pe cel mai pretențios spectator.

Așteptăm premiera cu un deosebit interes.

PETRU GRANCEA

REZULTATUL ALEGERII

pentru Comunitatea evreiască

Ieri a avut loc alegerile pentru comunitatea israelită din Iași.

Iată rezultatele obținute:

Secția cultului. *Lista No. 1* a obținut 947 voturi care dau următorii 6 aleși: Haim Thierer, Pincu Cernes, I. Vahrman, Iacob Pocker, S. zis Herș Vexler, [illegible] Frenkel.

[illegible] No. 2 a obținut 1177 vo[illegible] [illegible]and urmatorii 7 aleși: I. L. Steimberg, I. A. Gheltzer, Carol Ch. Margulies, Nathan Solomon, Șae Șteimberg, Aron Siegler, Refuel Pocker.

Secția culturală. *Lista No. 1* a obținut 957 voturi, care aleg următoarele 6 persoane: Dr. H. Solomovici, David Hertzenberg, dr. M. Milian, av. J. Pineles, Dr. Isac Avram, Ing. Leon Brüll.

Lista No. 2 a obținut 1194 vo[illegible] care aleg urmatorii 7 candidați: Carol Drimer, Kiva Orenstein, Iosef Rozenthal, Iosif Ghetzler, H. D. Rozenfeld, Leopold Spiegler și dentist S. Schreiber.

Secția Social economică. — *Lista No. 1* a obținut 922 voturi, alegând urmatorii 5 candidați: Ilie I. Mendelsohn, I. L. Rozenstein, dr. D. Frühling, dr. Glükman, Șmil Herș.

Lista No. 2 a obținut 1268 voturi, care aleg pe urmatorii 8: S. O. Grozvald, P. Ghinsberg, Al. Eihorn, Emil Bergher, Sache Schwartz, Max Margulies, C. Zimand, Solomon Moscovici.

Comisiunea de cenzori. *Lista No. 1* a obținut 922 voturi care au ales pe d, David Kamarofschi și *supleant* pe d. Kalman Maer.

Lista No, 2 a obținut 1168 voturi care au ales pe d. I. Mihailovici și Leon Aronovici, iar ca *supleanți* pe d-nii S. Iacobi și Pincu Mayer.

După despuerea scrutinului d. *Drimer* a vorbit cetățenilor din sală, arătând că deacum încolo dispare Lista No. 1 și No. 2 care formând împreună comunitatea, vor trăi în pace și frăție.

O conferință interesantă

a d-lui dr. N. Barbilian

Ieri la orele 10 jum. dim. la sectorul Curelari din str. Eternității, dl. *Docent dr. N. Barbilian* a ținut o nouă conferință din ciclul pe care d-sa de bună voe s'a oferit să le țină la acest sector, contribuind astfel incontestabil la o operă de educație științifică-socială a concetățenilor săi.

Se remarcă de'a început o asistență numeroasă printre care dl. Primar P. Bogdan, venit întâmplător în mijlocul cetățenilor pentru a le asculta ca de obicei nevoile; deasemenea mai multe doamne.

Cuprinsul conferinței (al cărei subiect: „Despre dușmanii omului") de fond științific, brodat pe elemente populare—corespunzător sagalității auditoriului—este urmărit cu mult interes de cetățeni, la ușoara lui înțelegere contribuind un stil limpede semănat cu imagini vii și exemple apropiate, cum și demonstrația pe planșe special aduse.

E de menționat fericita analogie pe care distinsul nostru concetățean o face între paraziții aceiă microscopici contra cărora organismul nostru duce o întreagă luptă și acei paraziți ai societății actuale care sub diverse forme reușesc să capete încrederea cetățenilor pentruca apoi să trăiască pe spinarea lor.

Aceștia trebuesc stârpiți. trebue însă curaj ca și atunci când trebue să te hotărăști la amputația unui membru gangrenat...

Dl. Primar P. Bogdan relatează că nu regretă de loc de a fi luat parte la această conferință, arătând tot deodată cetățenilor cât de mare importanță au pentru ei aceste cunoștințe date de către d-l Dr. Barbilian — cunoștințe care dealtfel numai în Universitate se pot aprofunda.

D-sa, face să remarce superioritatea modului de a concepe și a realiza aceste întruniri de către Național-Țărăniști, față de alte partide unde ele n'au loc decât în ajun de alegeri pentru a se expune planuri și făgăduințe...

DAN.

I N F O R M A Ț I U N I

x *D-na Elena C. Meissner, roagă călduros pe toate Doamnele și Domnișnarele alegătoare, membre în comitete de binefacere, funcționare, titrate. văduve de răsbol etc. să binevoiască a participa la consfătuirea privitoare la modul, în care femeile își vor exercita pentru* **prima dată,** *dreptul electoral și de izibilitate la comună și județ.*

Ședința va avea loc Marți 26 Noembrie orele 6 p. m. în salonul Cercului Didactic, str. Lăpușneanu, Smirnov (etaj).

x Sâmbătă 30 Noembrie va avea loc pe scena Teatrului Național sărbătorirea artistului N. Petrone.

Creatorul unei nesfârșite glorii de tipuri din care e deajuns doar să amintim: Albert din „Cafeneauă cea Mică"; o Ouvertură Frumoasă, Zile vesele după războiu. Clopoțelul de alarmă; D-ra Josette, etc.—își va lua adio de la publicul ieșan, jucând pentru ultima oară pe Nae Cațavencu din „O Scrisoare Pierdută".

x Astăzi după amiază la orele 2 a început alegerea de rector al Universității.

x D. ministru N. Costăchescu a sosit ieri dimineață în localitate. In cursul zilei de ieri d-sa s'a interesat în deaproape de mersul lucrărilor la noua aripă a universității. Astăzi după amiază d-sa va lua parte la alegerea de rector a universității, votând în calitate de profesor universitar, iar diseară va prezida ședința delegației permanente național-țărăniste.

x Organele ceferiste au invitat poliția să facă o anchetă, pentru a se stabili proveniența pieselor de vagoane găsite la d. Leon Zborovschi din Str. Socola 6. Aceste piese sunt sfărâmate cu ciocanul și au fost încărcate ieri spre expediere. Un ceferist însă a remarcat că sunt piese de vagoane de cale ferată și a înștiințat pe superiorii săi. Ancheta e în curs.

x Portarul hotelului Continental a reclamat pe învățătorul N. Veilaș și pe comerciantul N. Nichifor, ambii din Dorohoi.

Aceștia au locuit în hotel și la plecare ar fi luat o pătură de pluș.

x **Cina** *dată în folosul Societăților de bine facere „Maria A. Catargi" și „Asociațiunea femeilor creștine române" va avea loc mine seară Marți 26 Noembrie ora 9, în sala Bragadiru.*

x După datele culese de consiliul Agricol, până săptămâna trecută s'a sămănat în județul nostru o întindere de dproape 20.000 hectare, dintre care 18.500 numai cu grâu.

Arăturile sunt încă în toiu.

x D. Antonin Ciolan, studiază o chestie, cât se poate de interesantă. E vorba de posibilitatea, ca la concertele simfonice, să se introducă coruri și solo de vocii,—care în străinătate obțin cel mai mare succes.

E însă o chestie de timp.

x In fața Curții cu juri din localitate se judecă astăzi în continuare procesul căruțașilor V. Sadagurschi, V. Savin, C. Ungureanu și N. Ilie din mahalaua Frumoasa, care împreună cu vechilul Sava Haralamb, au jefuit conacul d-lui Dobreanu din Miroslava, furând circa 4 vagoane de grâu, pe care le-au vândut apoi prin comerciantul Ar. Linhard din str. Nicolinei.

x In Iași, după măsurele luate de ministrul de industrie, prețul tubului de acid carbonic, s'a redus la 750.

x BISERICEȘTI.—D. I. Pilat, a dăruit bisericei din parohia Români-Neamț, suma de 40.000 lei, cu ajutorul căreia a fost înfrumusețat acest locaș sfânt.

— Biserica Holda-Neamț, a fost complect reparată. din suma adunată dela enoriașii acelei parohii.

— La sfințirea bisericei din Ulmi-Liteni (Fălticeni) ale cărei lucrări au fost terminate, a participat și P.S.S. Arhiereul Grigore, vicarul Mitropoliei noastre.

x **Cumpărați timbrul profilaxiei tuberculozei.**

Nu trimiteți nici o scrisoare fără el.

Tulburări muncitorești

la Chișinău

Chișinău 25.— Un număr de circa 2000 muncitori s'au întrunit ieri, voind să manifesteze pe străzi.

Au intervenit jandarmii și pompierii care au evacuat sala. Cu acest prilej s'au produs încăerări și loviri. Au fost arestați 250 muncitori care vor fi judecați pe baza legii de păstrare a liniștei publice.

x *Pentru omișii nomazi.*—Termenul pentru înscrierea în controalele armatei a tinerilor „omiși nomazi" născuți în teritoriile alipite,, s-a prelungit pentru cei aflați în țară până la 6 Decembrie 1929; iar pentru cei aflați în străinătate până la 6 Iunie 1930, în care timp urmează să se prezinte la Cercurile de Recrutare locului de naștere. cu actul de naționalitate și extractul de naștere pentru a fi înscriși în controalele armatei.

Cei ce se vor prezenta după date e de mai sus, sau vor fi produși, vor fi încorporați pe 4 ani.

x Prefectura a numit următoarea comisiune interimară, care va gira afacerile târgului Bivolari (Iași), până la alegerea viitorului consiliu comunal:

D. Isac, președinte, și Gh. Ilie, și I. Anghel, membri.

x Organele județene cercetează reclamația locuitorului Vasile Maftei din Țigănași contra soției lui, lui, Elena.

Săteanul își acuză nevasta de a fi încercat să-l omoare, dându-i să bea rachiu otrăvit.

x *Cu privire la cazul de tifos exantematic,* în oraș, d. dr. Bulău, medic șef al municipului, ni spune:

—„Cazul a fost sporadic și nu va avea nici o consecință. De altfel, s'au aplicat toate măsurile sanitare de precauție".

x *Un incendiu* a izbucnit la atelierul depoului de mașini din gara Ștefănești.

Intregul atelier a fost distrus de foc, cauzând pagube însemnate.

x Astăzi a fost adus la legiunea de jandarmi individul Căscăiescu Ion, din mahalaua Frumoasa, autorul unui furt.

x **Furturile** din fața librăriei „Socec" se înmulțesc. Publicul îngrămădindu-se să privească vitrinele original aranjate, pungașii găsesc prilej minunat de a explora buzunarele cetățenilor.

Astfel, cunoscuta actriță ieșană d-na Didina Castriș a fost victima unui furt comis în asemenea împrejurări. Pe când privea în galantarul librăriei „Socec", un necunoscut i-a furat din buzunar o sumă de bani, niște cheițe, carnetul de identitate și o listă de subscripție pentru biserica Sft. Ilie, având subscrise aproape 700 lei.

D-na Castriș ne roagă să facem atent publicul asupra acestei liste (pe care au subscris Teatrul Național, d. prof. Iordan și alți actori), pentru ca hoțul să n'o utilizeze și să strâgă el alte sumi.

x Cercul „Dr. K. Lippe" invită prin această cale persoanele care fac parte din secția teatrală precum și acei care doresc să se înscrie la această secție, Marți seara ora 9 jum. la sediul din str. Sft. Constantin 5, ca împreună cu comitetul să se fixeze repertoriul și începerea repetițiilor.

Tot odată este invitată și secția muzicală.

x Averescanii, în ultima lor ședință, au hotărât să dea o mare amploare serbătorirea d-lui N. Petrea, ce are loc Sâmbăta viitoare. In orele de dimineață, va avea loc o ședință festivă la club, iar seara un banchet, în sala de jos a bereriei Bragadiru. La banchet vor participa și câte-va sute de săteni.

x Un incendiu a distrus astănoapte locuința săteanului Ilarion Pană, din com. Cucuteni-Iași; cauzându-i pagube însemnate.

x La sfîrșitul săptămânei acesteia se va întruni consiliul de higienă al județului, când se va discuta și lua dispozițiuni în legătură cu starea sanitară a satelor noastre.

Congresul învățătorilor

IN NORDUL MOLDOVEI

Botoșani 25.—Eri s'a deschis în aula liceului „Laurian" din localitate, congresul învățătorilor din nordul Moldovei.

A prezidat d. V. Țoni, președintele asociației generale a învățătorilor, care a salutat pe congresiști, arătând și scopul acestui congres.

Au vorbit apoi d-nii: C. Iordăchescu, președintele-asociației învățătorilor din Botoșani, prefect Irimescu,—care au arătat starea tristă a învățătorimei de astăzi. Apoi s'a formulat un memoriu cu doleanțele congresiștilor, prin care s'a cerut guvernului, îmbunătățiri pentru apostolii culturei dela orașe și sate.

După congres a avut loc un banchet.

Apoi a urmat o șezătoare la care scriitorul Tiberiu Crudu a rostit o frumoasă conferință ocazională.

Zava

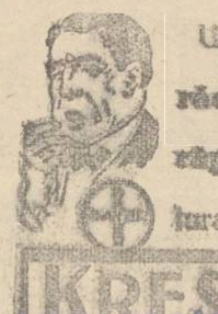

Urmările unei

răceli, tusea și

răgușeala înlă-

turați repede prin

KRESIVAL

INFORMAȚIUNI

x D. dr. N. Dabija medic de spital și a Casei Muncii, consultă zilnic și tratează boilie interne cu noua instalație de Raze X, la domiciliul d-sale în str. Sf. Atanase No. 4 între orele 8—8.

x *Asociația „Hakoah"* aduce la cunoștința membrilor săi că repetițiile de orchestră au loc în fiecare Marți și Joi sub conducerea D-lui Prof. G. Georgescu.

x D. Profesor Dr. I. Tănăsescu s'a mutat în str. Coroi 4. (Intrarea prin str. Carol sau N. Gane).

x După câteva zile de întrerupere a consultațiunilor, pentru instalarea celor mai moderne aparate electrice achiziționate în străinătate și necesare practicei dentare, dl. *Dr. Enric Pekelman*, și-a reluat ocupațiunile în cabinetul său complect înoit din strada Lăpușneanu No. 6.

x **Confecțiuni militare.**— *Se aduce la cunoștința Domnilor Ofițeri din garnizoană și provincie că la maison „Derby" din str. Ștefan cel Mare 23, au sosit noile transporturi de stofe Kaki pentru mantale și Ratineuri pentru Dolmane. Confecțiunile se execută în rate lunare.*

Astăzi

la Cinema ELYSEE

Grandioasa Premieră

LYA MARA

în

CERCUL ROȘU

Producție 1930 — 10 acte film Gaumont

Adaos:

Valetul Regelui

film modern cu Dolores Costello — 6 acte.

x Asociația Culturală a „Femeilor Evreice", roagă membrele și persoanele ce s'au înscris cu lucruri de mână pentru bazar, să binevoiască a le pregăti pentru ziua de 25 Noembrie, când se va prezenta trimisul A. C. F. E. ca să le indice.

x *Crema Khasya* nu conține substanțe vătămătoare ca Mercur, Bismut, Plumb. Ea hrânește țesăturile pielei, evitându-vă sbârciturile. Depozit: Farmacia Pollak, str. Ștefan cel Mare.

DOCTOR

Margareta Cordescu

Medic Secundar a Maternităței
Asistență a Clinicei Obstetricale

BOLI de FEMEI — FACERI

Consultații 1—4; 7—8

Strada Lăpușneanu 27, Iași

SPECTACOLE

Azi Teatrul-Cinema „Trianon" prezintă o grandioasă realizare a marelui artist *Hans Stüwe*. **Legionarul** este înscenat de *Louis Ralph* după celebrul roman **Flucht in Fremden Legion** în regiunile autentice ale Marocului cu concursul armatei și indigenilor.

Decorul este de un deosebit lux și fast. Alături de *Hans Stüwe* apare alături de frumoasa artistă *Eve von Berne*, o mare revelație a ecranului.

Al 2-lea film al ecranului: **O fată de 17 ani,** o minunată realizare *Hans Adalbert von Schletow* și *Greta Mosheim*. Filmul înfățișează un puternic conflict sufletesc. Tatăl și fiul se îndrăgostesc de aceiași fată de 17 ani. Realizare de mare valoare artistică.

PIERDUT carnetul de lucrător, cărțulia, actul de naștere, actul de cununie și una chitanță eliberată de la Corporație pe numele

MARIA T. MARCU
str. Păcurari 67

PIERDUT 2 COPII pe la Trei Fântâni Iași, unul Jenică de 4 ani roșcovan, ochi negri și altul de 5 luni. Autoritățile sau oricine va afla de ei, sunt rugați a anunța la Maria Sandache, cătunul Sperieți, com. Ciurea.

PIERDUT livretul de armată eliberat de Cercul de recrutare Botoșani, contig. 1919, Reg. 29/4 Obuziere. Il declar nul și fără valoare în mâna oricui s'ar găsi.

SIN FEIGA HERȘ
str. Crucei 31

CAMERA MOBILATĂ de inchiriat, la o familie bună. Intrare separată, acces la baie. A se adresa Cordon, strada Sf. Teodor No. 1 bis.

LA BISERICA Mitocul Maicelor e vacant postul de paraclisier. Se preferă absolvenți ai Școalei de cântăreți.

DE INCHIRIAT apartament compus din 5 odăi, bucătărie, pivniță, camară în str. Ștefan cel Mare 40 etaj. Intrarea pe din față. A se adresa d-nei Stern, strada Ștefan cel Mare.

DE INCHIRIAT una prăvălie cu locuință alăturată și o pivniță bună izolată. Str. Lăpușneanu 85.

DE INCHIRIAT cameră mobilată pentru una sau două persoane. Intrare separată. Eventul cu pensiune. Str. Sft. Atanase 21.

LECȚIUNI de vioară și piano, predă conștiincios, profesor cu practică îndelungată. A se adresa la ziar sub L.

DE VÂNZARE trei blăni de damă, noi, de la desfacere, din care una nutria și două lutru. Preț foarte convenabil. — A se adresa la ziar.

Doctor Max Ochin

Specializat la Paris în

BOLI INTERNE

(inimă, plămâni, stomac, ficat și intestine).

Consult. între 4—7 d. a.

în str. Bărboi No. 17 bis

DOCTOR

Marcu Caufman

Boli Interne
Venerice și Sifilis
Raze Ultraviolete

Consult. zilnic 2-8 p.m.

S'a mutat în str. Palat 45

Numai cu 150 lei

Se încadrează orice *tablouri în mărime naturală;* execuție ireproșabilă; orice culoare: mahon, nuc, aurite. frasin, negru, etc.

In depozit, permanent, **geamuri** albe, colorate, ornamente, riglate, mate, în orice grosime și în orice calitate cu prețul fabricelor.

Diamante pentru tăiat sticlă, orice calitate cu prețuri convenabile.

Vizitați cu încredere

Primul depozit de geamuri și oglinzi; Incadrare de tablouri.

ISRAEL BERGHER S-sor

No. 50, strada Anastasie Panu No. 50

Casă fondată în 1876

Becuri ELECTRICE

Toate voltagele garantate

mărcile Tungsram, Philips, Orion, etc.

cumpărați cu prețurile fabricei la Depozitul Gener[al]

ZAHARIA WEISS, Piața Uni[rei]

ULTIMA ORĂ

OFICIALITATEA ROMÂNEASCĂ
ŞI MOARTEA LUI CLEMENCEAU
O ŞEDINŢĂ DE DOLIU A PARLAMENTULUI

Bucureşti 25.—Vestea morţii ilustrului barbat de stat Georges Clemenceau, a fost adusă la cunoştinţa guvernului nostru printr'o telegramă din Paris a legaţiunei noastre.

Imediat d. Maniu a trimis d-lui Tardieu o telegramă de condoleanţe; iar d. Ministru Mironescu a telegrafiat d-lui Briand.

Guvernul român va fi reprezintat la înmormântare prin doi miniştri, probabil d. Al. Vaida-Voevod însoţit de d. I. Lugoşanu şi zece parlamentari.

In şedinţa de astări a Parlamentului se vor rosti cuvântări de omagiu pentru acela care a determinat victoria Franţei şi a Aliaţilor. Apoi şedinţa va fi ridicată în semn de doliu.

Ultima dorinţă a lui Clemenceau

Paris 25. Ieri s'a deschis testamentul ilustrului defunct G. Clemenceau.

In ce priveşte înmormîntarea Clemenceau cere să fie înhumat foarte simplu, la proprietatea sa din Vendeea, fără ceremonie şi fără discursuri; ci în tăcere, în zorii zilei, lîngă secriul tatălui său. Cosciugul să fie aşezat în poziţie verticală: „pentruca şi mort, să rămîn în picioare".

Senzaţională cerere în faliment
contra unei bănci din Botoşani

Botoşani 25. — O cerere senzaţională de declarare în stare de faliment a fost introdusă la tribunalul local de către dl. Borş din Bârlad, contra „Băncei Poporului" din localitate.

Se ştie că „Banca Poporului", care funcţionează sub auspiciile organizaţiei naţional-tărăniste, are în frunte pe dl. prefect Irimescu; şi se crede că această acţiune de declarare în stare de faliment are un sub-strat politic, mai ales că, BancaPoporului datorează d-lui Borş o sumă mică.

Z,

Consiliul de miniştri
ŞI CONTRACTUL D-LUI VIDRIGHIN

„Dimineaţa" anunţă:

In consiliul de miniştri de Vineri s'a discutat şi chestiunea contractului angajării d-lui ing. Vidrighin ca director general al C. F. R.

Discuţia a fost aprinsă, fiindcă pretenţiile exagerate şi nemotivate ale d-lui Vidrighin au întâmpinat rezistenţa mai multor miniştri, între cari d-nii I. Mihalache, Gr. Iunian şi Pan Halippa.

Ministrul care girează departamentul comunicaţiilor s'a rostit ferm împotriva contractului.

Totuşi, în cele din urmă, consiliul a aprobat contractul de angajare.

Se afirmă că intervenţiile stăruitoare ale d-lui Iuliu Maniu—unii vorbesc chiar de presiunile primului ministru—au determinat luarea aces ei hotărâri, potrivit căreia, d. Pan Halippa va semna contractul.

Preot jefuit de bandiţi

Piatra-Neamţ 25. — Parchetul local a fost înştiinţat că preotul V. Socolov din Bilbor (Neamţ) pe când se întorcea cu căruţa cu doi cai dela Corbu, a fost oprit şi jefuit de doi indivizi înarmaţi cu carakine şi topoare.

Bandiţii au luat preotului suma de 18.000 lei şi un revolver.

Spirtul metilic
face iarăşi victime

Bucureşti 25.— Soţii Popescu au intrat eri într'o cărciumă pe calea Griviţei, în faţa gării de Nord, şi au băut câte un pahar de vin. Imediat, d-na Popescu s'a simţit rău şi a orbit. A fost internată în spitalul Brâncovenesc.

Şi alţi clienţi ai acelei cărciume s'au îmbolnăvit şi le-a slăbit vederea.

Este probabil efectul spirtului metilic.

Noui amănunte
în jurul evadării spărgătorilor Turbea şi Alexandrescu

Sâmbă seara instrucţia a emis mandate de arestare contra periculoşilor spărgători Spiridon Costin zis Turbea şi Jean Alexandrescu zis Tică.

La orele 6 împreună cu o femeie bănuită de complicitate la o crimă din judeţ, ei au fost trimişi sub excorta unui jandarm la penitenciarul central Galata.

Pe drum, sub dealul Galatei, Jean Alexandrescu, care recursese la un truc şi-şi încordase muşchii când i s'au pus lanţurile la mâni, şi-a scos lesne lanţurile şi a aplecat cu ele o puternică lovitură în cap jandarmului care-l escorta.

Atunci Spiridon Turbea care recursese la acelaş truc şi-a scos şi el lanţurite şi a sărit asupra jandarmului luându-i arma.

Militarul a căzut jos în nesimţire. Atunci spărgătorii au dispărut, iar femeia care era escortată odată cu dânşii s'a dus singură la Galata predându-se şi înştiinţând garda despre evadare.

*

Amănuntele culese de urmăritori arată că de fapt atacul a fost pregătit de complicii lui Turbea, care au putut pândi fără nici o frică sub dealul Galatei unde domnea un întuneric de nu se vedea la doi paşi.

Jandarmul nu i-a văzut şi nici n'a putut să prindă mişcarea lui Alexandrescu, atunci când şi-a scos lanţurile şi l-a lovit.

După evadare, spărgătorii au luat drumul Nicolinei.

S'au format potere de jandarmi şi agenţi de poliţie care au pornit în urmărirea evadaţilor.

S'au făcut deasemeni noui descinderi la foastele gazde ale lui Turbea.

Până acum nu s'a dat de urma evadaţilor. Rep.

Militar tăiat de tren

Roman 25.— In gara Secueni (Roman) un soldat din Reg. 4 artilerie, vroind să se urce din fugă într'un tren de marfă, a fost prins de roţile vagonului, care i-a tăiat ambele picioare.

Nefericitul soldat a fost trimis la Roman şi internat în spitalul militar.

Indrăzneţe jafuri la Tg. Frumos

Tg. Frumos 25— Un îndrăzneţ atac a fost comis ieri noapte în localitate.

O bandă compusă din mai mulţi indivizi a atacat casele locuitorilor Filip Cozma, Filimon Moşoi, şi Marcu Ioan, de unde au sustras numeroese lucruri de mare valoare, vite şi ceriale din magazii.

După săvârşirea acestor furturi, bandiţii au au atacat casa funcţionarului, H. Vasilovschi. Prin spargerea unui zid s'au introdus în casă de unde au furat, lenjuri, bijuterii, bani şi alte obiecte de preţ.

La ieşirea din casă, hoţii au fost zăriţi. Dându-se alarmă, d. sub-comisar Filip împreună cu un agent s'a luat pe urma lor.

*

Alt furt a fost săvârşit astă noapte la locuinţa d-lui Nichita de unde s'au furat mai multe lucruri casnice.

Fiind trezit din somn proprietaru, hoţii au dispărut. Proprietarul a tras două focuri după ei.

D. Comisar Botez a deschis anchetă. M. BORIS

Grevă în Palestina

Ierusalim 25.—La Iaffa s'a proclamat greva generală în semn de protestare contra faptului că au fost arestaţi nouă arabi agitatori.

INFORMAŢIUNI

x *Deraere.* — Intre staţiile Pojorâta şi Valea Putnei, trenul de marfă No. 5469 a deraiat. Două vagoane au fost răsturnate. Accidente de persoane nu s'au produs.

x D. Colonel Virgil Dumbravă, chestorul poliţiei pleacă diseară la Bucureşti pentru a rezolva chestiunea complectării personalului poliţienesc.

D. Inginer Cmil Niţescu directorul regiunei de exploatare c. f. r, a plecat aseară în inspecţie pe linia Vasile Lupu—Bălţi.

x *Razie.* Personalul biuroului de poliţie judiciară a făcut ieri noaptea o întinsă razie, arestând 35 de indivizi certaţi cu justiţia sau în neregulă cu situaţia militară.

x *Accident mortal.*— In apropiere de gara Strojineţ, frânarul Blându Vasile dela trenul de marfă No. 5480 a căzut între roţile vagoanelor şi a fost oribil muţlat.

x In com. Holboca-Iaşi, a fost găsit un copil abandonat, în vrâstă de vre-o zece zile şi de sex masculin.

Se face cercetări pentru descoperirea mamei denaturate.

x *Alegere cu bătae.*— Cu prilejul alegerilor pentru comunitatea israelită, un incident urmat de bătăie s'a produs între d-nii dr. Frühling candidat pe lista No. 1 şi Aronovici dela lista No. 2.

Ambii s'au ales cu câte... două palme.

x Astăzi s'a serbat patronul şcoalei normale de fete „M. Sturdza" precum şi patronul directoarei d-na Ecaterina Petrovanu,

Au participat numeroase persoane selecte dintre care notăm: Vicarul Leu Botoşăneanul, Inspectorul Bantaş, insp. Knock, Prof. Ghibănescu, etc.

Serviciul a fost oficiat de Părintele Niculea.

Serbarea a decurs după un program variat şi interesant.

x D-nii ajutori de primar Bărgăuanu şi Colcea au inspectat în cursul zilei de ieri mahalalele oraşului, luând măsuri pentru repararea mai multor străzi în viitoarea campanie de lucru.

x Mâine începe la administraţia financiară judecarea apelurilor fiscale. Procesele vor continua până la 29 crt.

x Ministerul de Interne a aprobat modificarea bugetului în curs, al judeţului Iaşi.

x Ministerul finanţelor, încunoştiinţat că negustorul Pincu Kahane din strada Cuza Vodă 84 a cumpărat dela fabrica Reşiţa din Transilvania alcool metilic nedenaturat, nefiind în conformitate cu legea, a fost condamnat să plătească împreună cu soc. Reşiţa suma de 71.567 lei fiscului, plus 20 mii lei amendă.

x Pe ziua de ieri a sosit la chestura poliţiei o adresă a Ministerului de Interne prin care se comunică punerea în disponibilitate a întreg personalului biuroului de servitori.

Probabil că se urmăreşte desfiinţarea acestui biurou, iar serviciului lui va fi îndeplinit de alte organe poliţieneşti.

Din nici o casă nu trebue să lipsească apa de Breazu.

Tainele pământului
Un craniu vechi de 30.000 ani

Budapesta, (Ceps). — Acum câte-va zile, muncitorii unei cariere de piatră din apropierea Budapestei au găsit un craniu şi mai multe oase, având forme neobişnuite. Craniul şi oasele au fost predate institutului geologic din Budapesta, unde au produs un mare interes printre antropologi.

Oasele au fost supuse unei minuţioase examinări într'un laborator chimic. In urma rezultatelor obţinute de specialişti, unul din ei a declarat că nu e exclus că acest craniu să dateze din timpurile diluviale şi are o vechime de 30.000 ani. Savanţii n'au pronunţat încă părerea lor definitivă, urmând să se continuă cu cercetările. S'a numit o comisiune care să conducă desgropările pe locul unde acest craniu a fost descoperit.

Gelozia asasină
Drama de lângă Bârlad

Bârlad 25. — O dramă din gelozie a fost adusă la cunoştinţa parchetului. Flăcăul Mache Balan din Buda, fiind certat cu prietenul său Ion Muraru pentru câteva fete pe care le curtau amândoi şi întâlnindu-se împreună la o cârciumă, Bălan a descărcat asupra rivalului său trei focuri de armă.

In stare disperată, Muraru se afla internat în spitalul Beldiman.

ORA 3

Corpul lui Clémenceau
a fost înmormântat astă noapte

Paris 25. — Inhumarea corpului lui G. Clémenceau s'a făcut astă noapte la proprietatea din Vendeea. Sicriul a fost transportat cu automobilul, pornit din Paris la ora 2 după miezul nopţii, urmat de alte patru automobile cu membrii familiei şi cu reprezintanţii oficialităţii. Corpul a fost depus în cavou în zorii zilei de astăzi, cu o simplitate desăvârşită, conform dorinţii defunctului.

*

Bucureşti 25.— Guvernul a fost telegrafic informat că înmormântarea lui Clémenceau s'a făcut astă noapte. In consecinţă plecarea delegaţilor români la Paris a fost contramandată.

Inăsprirea regimului fiscal
Nouile legi asupra impozitelor

Bucureşti 25.— In curând d. Madgearu va depune în parlament câteva importante proecte de legi fiscale. Cel mai însemnat va fi proectul de modificare a impozitelor directe, în ce priveşte facerea şi depunerea declaraţiunilor. Nu e vorba de un spor de cote, ci de o ordonare a încasărilor, pentru a se evita sustragerile dela îndatoriri.

Un alt proect va fi îndreptat contra evaziunilor fiscale, în special pentru ca societăţile comerciale să nu mai poată frauda fiscul In fine prin alt proect, se va reorganiza impozitul pe cifra de afaceri, care va fi perceput după facturi.

Corpul lui M. Blanck adus la Bucureşti

Bucureşti 25.—Corpul regretatului Mauriciu Blanck soseşte în gara Mogoşoaia astăzi la ora 6 p, m.

De acolo va fi transportat cu automobilul la Otopeni. Inmormîntarea se va face foarte simplu mine după amează în cavoul din Otopeni.

Atentat contra unui tren în Basarabia

Chişinău 25. — La kilometrul 290 lângă Cetatea Albă s'a găsit o şină demontată şi pusă de a curmezişul liniei. Poliţia de siguranţă caută pe atentatori.

*

Constanţinopol 25. — Trenul expres-orient sosit la Constantinopol, a fost atacat de bandiţi în Bulgaria, lingă Prograd. La primele lovituri de puşcă, mecanicul a dat viteză extremă şi a putut salva trenul.

D. VIDRIGHIN DEMISIONEAZĂ ?

Bucureşti 25.— S'a răspândit zvonul că d. Vidrighin are intenţia să demisioneze din direcţia generală c. f. r., pentru a curma agitaţiile pe chestia contractului său.

Nu se micşorează
numărul judeţelor

Bucureşti 25. — Astăzi s'au terminat lucrările comisiunei pentru delimitarea judeţelor, conform nouei legi administrative.

Nu se va desfiinţa nici un judeţ din cele 71 existente.

Congresul general studenţesc

Bucureşti 25. — O delegaţie de studenţi s'a prezintat ieri d-lor Maniu şi D. R. Ioaniţescu, la ministerul de interne, cerînd a se autoriza ţinerea congresului general studenţesc la Craiova, pentru ziua de 1 Decembrie.

A rămas să se ia avizul d-lui ministru Costăchescu şi al d-lui rector N. Iorga.

Uimitor atac banditesc la poşta din Braşov

Braşov 25.— Aseară la ora 7, pe când casierul poştei încheia socotelile şi constatase în casă suma de un milion lei, un individ a apărut pe neaşteptate şi i-a pus revolverul în piept, cerând banii. Alţi funcţionari din poştă dând alarma, banditul a reuşit să dispară, trăgând în urma lui focuri de revolver.

! Sezonul Dansului !
Toate dansurile moderne se învaţă garantat în *10 lecţii* la
ŞCOALA DE DANS
a prof. P. SIMION str. Arcu 5
Inscrieri: zilnic, 10-1 a. m. şi 2-8 p. m. — Se predau lecţiuni şi în FAMILII

Familiile Sufrin şi Braunchfeld au durerea a anunţa încetarea din viaţă a scumpului lor tată, socru şi bunel

IANCU-MORDCHE SUFRIN

Inmormântarea va avea loc mâne Marţi 26 Noembrie orele 2 p. m.

Cortegiul funebru va porni de la locuinţa defunctului str. sf. Lazăr No. 53.

România
Corpul Portărelor Tribunalui Iaşi
PUBLICAŢIUNE No. 624
Anul 1929 luna Noembrie ziua 9

Se publică spre cunoştinţa generală că conform adresei Judec. Ocol I Urban Iaşi No. 27412 | 929 se va vinde prin licitaţie publică în ziua de 5 Decembrie 1929 ora 3 p. m. averea mobilă definitiv sechestrată cu procesul verbal No. 1251 de la Isac Kahane din Iaşi strada Socola No. 2, la pretenţia Băncei Centrale de Nord din Iaşi averea compusă din: 1 şifonieră culoare mahon. un dulap maro, un bufet suprapus maro, un patefon, una oglindă cu mesuţă.

Vânzarea se va face în Piaţa Halei din Jaşi pe bani gata şi în asistenţa comisarului respectiv.

Şef Portărel, V. Panfilie
51 Secretar, Munteanu

România
Corpul Portăreilor Trib. Iaş
PUBLICAŢIUNE No. 631
Anul 1929 luna Noembrie ziua

Se publică spre cunoştinţa generală că conform adresei judec. ocol I Urban Iaşi No. 24122 | 929 se va vinde prin licitaţie publică în ziua de 9 Decembrie 1929 ora 11 a.m. averea mobilă definitiv sechestrată cu procesul verbal No. 2063 de la David Bercovici din com. Bivolari Jud. Iaşi, la pretenţia Băncei Centrale de Nord din Iaşi, averea compusă din: una maşină Singer, 2 garderoabe, o oglindă cu mesuţă, o cuvertură de pat, două cornize de perdele, un dulap, 4 scaune, o lampă suspendată.

Vânzarea se va face în Piaţa Comunei Bivolari Jud. Iaşi pe bani gata şi în asistenţa notarului respectiv.

Şef Portărel, V. Stănescu
54 Secretar, Munteanu

România
Corpul Portăreilor Trib. Iaşi s. 2-a
PUBLICAŢIUNE No. 632
Anul 1929 luna Noembrie ziua 9

Se publică spre cunoştinţa generală că conform adresei Judec. Ocol I Urban Iaşi No. 24133 | 929 se va vinde prin licitaţie publică în ziua de 9 Decembrie 1929 ora 10 dim. averea mobilă definitiv sechestrată cu procesul-verbal No. 2054 dela Zeilig Corenfeld din com. Bivolari Jud. Iaşi la pretenţia Băncei Centrale de Nord din Iaşi averea compusă din: una şifonieră, una etajeră, 2 scaune, un cuier, un deşteptător, 2 uşi, o uşă cu prevazuri de brad, un galantar mic şi 3 geamuri.

Vânzarea se va face în Piaţa Comuni Bivolari Jud. Iaşi pe bani gata şi în asistenţa notarului respectiv.

Şef Portărel, Al. Boureanu
55 Secretar, Munteanu

România
Corpul Portăreilor Tribunalului Iaşi
PUBLICAŢIUNE No. 630
Anul 1929 luna Noembrie ziua 9

Se publică spre cunoştinţa generală că conform adresei jud. ocol. I urban Iaşi No. 24125 | 928 se va vinde prin licitaţie publică în ziua de 9 Decembrie 1929 ora 12 a. m, averea mobilă definitiv sechestrată cu procesul-verbal No. 2065 de la Moise Bercovici din Com. Bivolari Jud. Iaşi, la pretenţia Băncei Centrale de Nord din Iaşi averea compusă din: un garderob, una oglindă cu mesuţă, un dulapaş mic, o masă, 2 scaune, 2 căni de sticlă, 2 chisele de dulceaţă, 6 pahare, un serviciu de lichior cu tablă de sticlă, o sticlă cu 4 păhăruţe şi o maşină de măcinat carne.

Vânzarea se va face în Piaţa Comunei Bivolari Jud. Iaşi pe bani gata şi în asistenţa notarului respectiv.

Şef Portărel, V. Pamfilie
57 Secretar, Munteanu

BIBLIOTECA UNIVERSITATII IASI

ANUL XV[illegible] 6766

ABO[illegible]
Lei 1000
„ 500 „ [illegible]
„ 300 „ 3

ATELIERELE TIPOGRAFICE:
IAȘI.—STR. LĂPUȘNEANU 37

3 LEI EXEMPLARUL

OPINIA

ZIAR POLITIC COTIDIAN

MERCURI 27 NOEMBRIE 1929

ANUNCIURI
se primesc la toate
AGENȚIILE DE PUBLICITATE
și la
ADMINISTRAȚIA ZIARULUI
Iași. — Strada Lăpușneanu 37

Telefoane: { Redacția 391 / Administrația 394 / Serviciul de noapte 367

PARLAMENTARISMUL NOSTRU

Parlamentul și-a reluat activitatea, cu ședințe scurte, cu cancanuri și cu cîte 3 zile de vacanță din cele 7 zile ale săptămînii.

Pe domnii reprezintanți ai națiunii nu-i putem bănui de un avînt exagerat pentru lucru; în schimb, programul de activitate al Corpurilor legiuitoare este exagerat de bogat: discuția mesajului, bugetul, legi fiscale, legi militare, legi școlare, legi,..etc.

După cît se anunță, o impresionantă parte din acest program va fi înfăptuită până la vacanța Crăciunului. Domnii senatori și deputați vor avea prilejul foarte des repetat, de a părăsi în grabă bufetul și a intra în incintă ca să ridice mînele în sus, sau a pune cîte un pumn de bile în urnă,.. pentru ca apoi să cetim în Monitorul Oficial că cutare propunere a fost primită „cu aclamații" sau cutare lege admisă cu 93 voturi, contra 2 și 3 abțineri... din 40 votanți! (cum s'a întîmplat săptămâna trecută cu alegerea celui de al patrulea questor al Camerei).

Adica, se pune problema, cum vor lucra domnii parlamentari? Cînd vor avea timpul să discute serios, să construiască, să studieze și să potrivească la necesitățile reale ale vieții, grămada de proecte pentru care onoratul guvern a prevăzut termenul fatal al vacanței de iarnă?

Ni se pune în față iarăși tabloul unei legiferări superficiale; un formalism democratic, cu un parlament fictiv, devenit „birou de înregistrare" și „fabrică de legi".

Această critică am văzut-o formulată și în ziarele liberale. Dar acestora le putem obiecta îndată: unde sunt parlamentarii partidului liberal, cărora cetățenii le-au încredințat mandatul de a controla activitatea actualului guvern? Unde sunt parlamentarii liberali, ca să demaște ficțiunea parlamentarismului și să-și exercite mandatul, obligând majoritatea a avea respect și seriozitate pentru opera de legiferare? Cu ce autoritate morală formulează liberalii critice, cînd ei înșii lipsesc dela datorie?

Noi, simpli cetățeni, constatăm greșelile deopotrivă ale guvernului și ale opoziției, apreciind cum colaborează cu toții la compromiterea parlamentarismului. Și ne îngrijorăm gîndindu-ne la rezultatele care, în cele din urmă, vor putea fi atinse!

X.

MARILE MANIFESTAȚII DIN BULGARIA

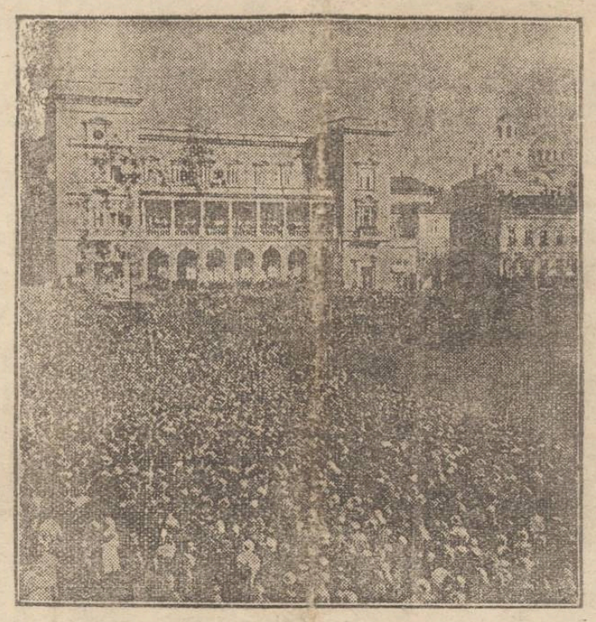

Am anunțat grandioasele manifestațiuni care au avut loc în Bulgaria contra reparațiunilor orientale. Clișeul nostru reprezintă un aspect al acestor demonstrațiuni la Sofia, unde peste zece mii persoane au defilat pe străzi în semn de protest.

DIN TOATA LUMEA

Un monument femeii care a salvat America.—Faptul e vechi și aparține de mult istoriei. El s'a întîmplat în anul 1776, cînd America era în primejdie de a fi învinsă și ocupată de englezi. Atunci au sosit pe țărmul american puternice trupe engleze, sub comanda generalului Clinton. Ele erau bine echipate și înarmate, în timp ce armata americană se afla împrăștiată în diferite părți. S'au produs în acele împrejurări critice un fapt salvator. La New-York, în strada care astăzi este cartierul milionarilor (Park Avenue) locuea soția unui mare comerciant, Mary Murray, o femeie de o răpitoare frumusețe. Ea a știut să atragă pe generalul englez Clinton și pe toți oficerii lui. I-a invitat la ea acasă și le-a oferit o masă cu vinuri tari, reținându-i aproape patru ceasuri. In acest timp Washington și-a putut aduna trupele și americanii au fost învingători.

In prezent, după 154 ani, sacrificiul Maryei Murray a fost evocat. Guvernul Statelor-Unite a hotărât să ridice acum cea mai măreață statuie din țară acestei ludithe americane.

•

Hotel pentru animale.— De astă dată Germania a luat locul Americii. La Berlin, în Schicklerstrasse, s'a înființat un hotel special pentru animale. Acolo sînt adăpostiți cîni, pisici, maimuțe, papagali, hulubi, iepuri, canari, etc... Desigur, acest hotel pare un gust original; de fapt însă el este o necesitate. In hotelurile din Berlin pasagerii nu sînt primiți cu animalele lor. Ar însemna deci ca toți vizitatorii care au cîni, pisici sau păsări, să fie nevoiți a-i lăsa în stradă. Noul hotel rezolvă în bine această „problemă". Animalele au acum adăpost bun în capitala Germaniei. Mănâncă, beau și dorm în condițiuni ideale. Iar stăpânii lor... plătesc sume importante!

•

Inmormântare fără cadavru. Locuitorii din satul Veppa (Spania) au condus zilele acestea spre cimitir... un sicriu gol. Și iată cum:

Concetățeanul lor Pedrez, înainte de a muri, și-a vîndut corpul unui institut de cercetări medicale din Madrid. Dar populația a socotit acest act cu totul împotriva religiei. Deaceia rudele defunctului au construit un sicriu, pe fundul căruia au scris cu cărbuue numele mortului. Și acest sicriu gol a fost îngropat.

Așa s'a izbutit încă o curiozitate a oamenilor: înmormântarea fără cadavru.

S'a comis o nedreptate
în compunerea comunității evreești

In sfîrșit alegerile pentru comunitatea evreească din localitate s'au terminat. Rezultatul lor însă învederează o nedreptate ce s'a săvîrșit de ambele părți combatante.

Indiferent de nume și persoane, cei aleși sînt toți, absolut toți, proprietari, bancheri, comercianți, intelectuali. Nici un exponent al muncitorilor și meseriașilor evrei.

Dar ce înseamnă o comunitate? O reprezintantă a tuturor păturilor sociale. Or în Iași, pe lîngă burghezia evreească, este incontestabil mai mult pro etariat. Reprezintanții acestei ultime categorii nu figurează de loc în noua comunitate, deși numai în virtutea legii numărului li s'ar fi cuvenit o bună cotă din cifra totală a membrilor.

I. Berg

Cum a fost arestat
PAPA PIUS

Papa Pius XI a povestit zilele acestea unui canonic din Pinerolo această interesantă întîmplare produsă cu mulți ani în urmă. Pe atunci înaltul pontif de astăzi purta numele adevărat Achille Ratti. Și într'o zi s'a dus singur în excursiune. A urcat un munte înalt și, la un moment dat, din cauza unei ceți dese, n'a mai putut găsi drumul spre a se reîntoarce acasă. Din fericire s'a întîlnit pe cărarea muntelui cu un vînător. După patru ceasuri de rătăciri, ambii excursioniști au fost în stare să ajungă la granița franceză. Dar neavînd la ei acte de identitate, au fost arestați de grăniceri. Astfel acel care mai tîrziu a devenit Papa Pius a dormit o noapte întreagă într'o odae țilavă, pe un mindir murdar. Și astăzi încă înaltul pontif își aduce aminte cu neplăcere de această aventură din tinerețea lui.

TUNELUL SUBT GIBRALTAR
DEVINE REALITATE

Am anunțat că guvernul spaniol dorește să construească un tunel subt strîmtoarea Gibraltar. Iată acum că acest proect măreț e în curs de realizare. In acest scop s'au și început săpături pe ambele țărmuri: atât în Spania cât și în Africa. Lucrările se fac subt directul control al ofițerului Pedro Jevenois, aghiotantul regelui Spaniei. Dealtfel ideia acestui tunel nu este nouă: ea datează de 70 ani. Proectul a fost lansat în 1869 de către inginerul francez Charles Auguste Laurent de Villedevil. Dar deabea astăzi a putut fi pus în aplicare.

ASPECTE

Sfârșit de Noembrie

Acelaș tablou de cînd lumea, de cînd peste lume vin toamnele și de cînd toamnele aduc triste ți imense și ploae și vînt și pustiiri în suflet; acelaș decor banal cu copaci cari au foșnit cîndva din ramuri încărcate cu flori, acelaș aspect de cromolitografie uzată atârnând într'o casă de mahala.

Ah, ce cotidiană e viața! Te duci, te întorci, încerci aceleași stări sufletești, blestemi ca să revii cu jurăminte pentru eternitate, te frămînți între aceleași îndoeli și de nicăiri, de nicăiri nu licărește o lumină nouă, nicăiri nu se deslușește o taină ca să poți pătrunde mai departe decât cel mai mizerabil dintre oameni.

Și vin ploile și ceața și tusea. O atmosferă de sanatoriu de tuberculoși e în toată cuprinderea din jurul tău: Tușește vîntul, tușesc oamenii, totul e jalnic, debil și agonisant.

„Il pleure dans mon coeur
„Comme il pleut sur la ville,
„Quelle est cette langueur
„Lui pénètre mon coeur?

Verlaine, iar Verlaine al zilelor de doliu, Verlaine din „Ariettes oubliées", care revine în auzul tău și te obsedează până la desnădejde, te pătrunde ca un pumnal rece și-ți sfârtecă inima goală, pustie.

„O bruit de la pluie
„Par terre et par les toits!
„Pour un coeur qui s'ennuie
„O le chant de la pluie!

Unde? Unde au fugit iluziile? Unde au căzut visurile? De ce le-ai asasinat tu însuți? De ce?

(Continuarea în pag. II-a)

Ultimele cuvinte de spirit
ale lui G. Clémenceau

Numai cu o zi înainte de a se produce un nou atac—de data aceasta fatal—al bolii, Georges Clémenceau a primit la Paris o delegație de cetățeni din Vendeea, locul său natal. La plecare, ilustrul bărbat de stat a spus vizitatorilor:

— „Ne vom revedea în anul viitor... Dacă o vrea Dumnezeu"!

Și acum un vizitator s'a arătat surprins de această evocare a Divinității, atât de neobișnuită în gura lui Clemenceau, „tigrul" a adăogat surâzând:

— „Știi... Sunt în raporturi reci cu Dumnezeu, dar nu suntem certați!".

•

In aceeași zi, Clemenceau a declarat unui prieten:

— „Sunt necăjit pe medicii care spun că-s bolnav.

Eu nu-s bolnav, ci sunt un muribund ce-și isprăvește însărcinarea...Voi fi înmormântat în Vendeea, alături de tatăl meu și în picioare, ca și dânsul"!

Și așa s'a făcut.

80 ani de căsnicie

Locuitorul Jean Crauss din Captown (Africa de Sud) a realizat un foarte original record. El a împlinit vrâsta de 104 ani și în acelaș timp a comemorat 80 ani de căsătorie, bătrânul fiind însurat dela 24 ani, Dar ce-i mai interesant este faptul că Mathusalemul africnn și-a trăit cei 80 ani de căsnicie cu o singură soție, care și ea are astăzi respectabila vrâstă de 97 ani.

Hotărât lucru; moșneagul va merge direct în rai!...

FILE DE CARNET

Mă, ce hoți!

Să tot fi fost orele 10 seara. Mă pregăteam de lectură, când niște violente lovituri de baston în ușă, mă vestiră, că ceva neprevăzut intervenise în programul zilei. Și neprevăzutul acesta, îl aducea cu sine, ca o furtună, simpaticul meu concetățean Nea Niță.

Deabia avui vreme să deschid ușa, că dumnealui făcu erupție în casă, galben ca un dovleac bine copt și asurzitor, ca o mașină de treer:

— Ce hoți mă! Ce hoț! Mă, ce hoți!

— ? Vai de mine stimabile, începu mai rar Nea Niță, cine dracu ne-a învățat așa pișicheri, domnule? Nu mai avem rușine de nimic. Codru, nu altceva!

Zic: — Dar bine Nițișor, n'ai vrea și d-ta să vii odată la mine, fără o plângere? De sigur, iar ai trântit vre'o boroboață.

Dar Nea Niță nu-mi mai dădu răgaz: — Dacă zici că nici de data asta n'am dreptate, atunci am încheiat amândoi socotelile și basta, stimabile! Când ne mai vedem, trecem în treaba noastră și adio prietenie. Se duce tot pe gârlă. Dar acum, fii atent și ajută-mă.

Domnule, neică, frate, cum să-ți spun? dela un timp ai băgat și d-ta de seamă, că în oraș nu mai vezi urmă de mărunțiș. Imi zic: lasă Nițișor, îl umbla și d-ta deacum, numai cu bumăști de cele albastre, că prea-ți spărgeai buzunarul cu metalurile. Dar în curând, mi-a ieșit mie pe nas, bucuria asta.

Stai să vezi, stimabile. Mă duc să cumpăr de-ale gurii în piață; totul mi se dă, dar fără rest. La pâne bon, la librărie mărci poș-

(Continuarea în pag. II-a)

Trăsura de nuntă
a prințului Italiei

Precum am relatat, căsătoria prințului Umberto al Italiei cu prințesa Marie-José a Belgiei, va avea loc la Roma, la începutul lunei Ianuar. In ziua nunții, perechea princiară va face o plimbare în tot orașul. In acest scop prințul Umberto și-a rezervat o trăsură istorică celebră. Este vorba de landoul Mariei Theresia, cunoscut încă și sub numele „trăsura albastră". Ea e poleită cu argint, iar interiorul acoperit cu matasă albastră, așa încât face impresia unei trăsuri din basme. Cu ea s'au mai plimbat în ziua nunții lor regele Carol Albert al Sardiniei cu Maria Theresia de Toscana; apoi Victor Emanuel al 2-lea, primul rege al Italiei întregite, iar în cele din urmă, prințul Umberto și prințesa Margareta, bunicii actualului moștenitor al tronului italian. In prezent „trăsura albastră" a fost împodobită cu picturi splendide și baso-reliefuri executate de reputați artiști italieni. In ziua nunții actualului prinț de Coroană al Italiei, supreba trăsură va fi trasă de opt cai puternici.

„OPINIA"
LITERARA ȘI ARTISTICA

Vorbe...

Clémenceau, exemplul

Despre felul cum Georges Clémenceau a știut să lupte pe teren politic, rândurile acestea n'au a se ocupa. Dar ilustrul dispărut n'a fost numai „tigrul" victorios al războiului mondial. Clémenceau a avut și o admirabilă activitate scriitoricească. La vrâsta când alții, aproape toți, sânt de mult scufundați în istorie, el a muncit neîntrerupt și a scris opere de necontestată valoare. Nici condeiul lui n'a cunoscut bătrânețea. In ultimii ani chiar a scos volume de mare anvergură ca „Demosthène", „Au soir de la pensée" și minunatul studiu asupra lui Claude Monet. Iar în pragul morții, încă activa cu îndărătnicie superbă, lucrând la memoriile lui. Viața lui Clémenceau, chiar dacă ar fi privită numai în acest aspect, constituie o măreață excepție. Necontenit, în toate împrejurările, a vrut și a rămas cel mai tânăr bătrân. Înțeles bine, el a formulat astfel o normă de viață. Clémenceau n'a fost numai un *om* între oameni. A fost o pildă pentru ei.

i. b.

...și fapte

Clémenceau și Bismark

Era în vremea când faima lui Bismarck ocupa Europa întreagă. Cancelarul de fier al Germaniei era temut și respectat pretutindeni. Cuvântul său însemna mai mult decât o autoritate; era literă de lege.

Pe atunci Georges Clémenceau își începuse deabea cariera politică și chiar din primele sale manifestări, s'a afirmat ca un element de valoare. Astfel a atras și privirea lui Bismarck, care s'a interesat personal de tânărul combatant francez.

Auzind despre aceasta, Clémenceau a tresărit bucuros și a spus cu mîndrie: —„Bismarck se ocupă de mine?... Sînt pe calea cea bună".

Medic sau poet

Intr'o zi, un tînăr poet s'a prezintat lui Bernard Shaw, spre a citi maestrului niște versuri. După un sfert de ceas de atenție, Shaw îl întrerupse:

—„Ce te-a făcut pe d-ta să devii poet?"

—„Să vedeți, răspunse tînărul; la început am vrut să mă fac medic. Dar apoi m'am răsgîndit, socotind că un poet poate face mai mult pentru omenire".

Bernard Shaw termină, zîmbind:

—„Lăsați-vă de poezii. Ați adus destul bine omenirii, prin simplul fapt că nu v'ați făcut medic".

Diferite știri

— *La Dragosloveni* din județul R-Sărat, satul natal al lui Alexandru Vlahuță, s'a comemorat împlinirea a zece ani dela moartea poetului. S'a oficiat un parastas la biserica satului și s'a organizat o frumoasă șezătoare literară.

— *Un grup* din cei mai importanți scriitori ruși contimporani a întreprins o vie campanie împotriva lui Panait Istrati. Ei au publicat în „Jurnalul literar", oficiosul federației scriitorilor sovietici, un violent articol, prin care Istrati este nu nit un calom

(Continuarea în pag. II-a)

LA SERBĂTORIREA UNUI ACTOR
SCRISOARE DESCHISĂ D-LUI P. PETRONE

de ADRIAN PASCU

Nu-ți voiu spune „maistre". Expresia s'a banalizat ca un cântec de flașnetă. N'am fost nici camarazi, nici prieteni, adică nu ne-am tutuit, nu ne-am înjurat, nici bătut peste burtă, și totuși a fost și este între noi, cu toată diferența de vârstă, o legătură mai puternică decât prietenia, ce se rezumă de multe ori, la dovezile arătate mai sus. A fost acea comunicativitate sufletească împărtășire de gândire ce ne-a legat din prima clipă. Deci cum să ți spun..

Duhovnice!

Da, e mult mai potrivit. Ca unui duhovnic ți-am mărturisit năzuințele mele, ți-am încredințat taina frământărilor din ciasurile de zbucium, când nu găseam calea cea dreaptă. Cu modestia unui duhovnic, într'o bisericuță uitată de vremi, m'ai sfătuit, fără pretenții de sfătuitor; mi-ai arătat cum ar fi mai bine, lăsându-mă să judec eu, dacă să-ți urmez sfatul ori nu.

Duhovnice,

Peste câteva zile camarazi și publicul te vor sărbători. Ți se vor ține discursuri cu fraze sforăitoare să epateze galeria; cuvinte rostite din suflet unele, dar mult mai multe vor fi spuse fiindcă așa e datoria la asemenea ocazii. Te vor sărbători cei cari te-au iubit și cei cari te-au urât. Vor fi poate și câteva lacrămi de circumstanță. Ți se va aduce nesfârșite laude, deoarece în seara sărbătorirei tale va fi și înmormântarea ta ca artist și de morți nu se spun decât lucruri de bine.

Dar câtă tristeță va pogorî toate acestea în sufletul tău!... E melodramatic să iei parte la propria-ți înmormântare. Și totuși așa va fi!... în seara aceia, pe scândurile cărora le-ai jertfit cei mai frumoși ani, va muri și va fi înmormântat artistul Petrone. Odată cu fâlfâirea celei din urmă cortine, nu va mai rămâne să viețuiască decât *omul*.

Celălalt care a râs, a plâns, spre deliciul vulgului; cabotinul din fiecare dintre noi, își va fi dat obștescul sfârșit. Dar ce minunată moarte!.. .

Omul Petrone l'a omorât pe artistul Petrone mai înainte ca acesta să fi ajuns o povară pentru toți. Pe când era în deplină forță și viguros putea să-și ducă mai departe osânda hărăzită de cel ce cârmuește toate. Dar „omul" n'a voit aceasta. S'a înfiorat la gândul că va veni o

(Continuarea în pag. II-a)

BON No. 10

Detașând Seria completă de 30 bonuri, cetitorii ziarului „O p i n i a" primesc gratuit o poliță de asigurare a Soc. Steaua României, cu amortizare imediată a unei sume de 20.000 lei

Rendamentul şi soliditatea sa explică faima camionului Chevrolet

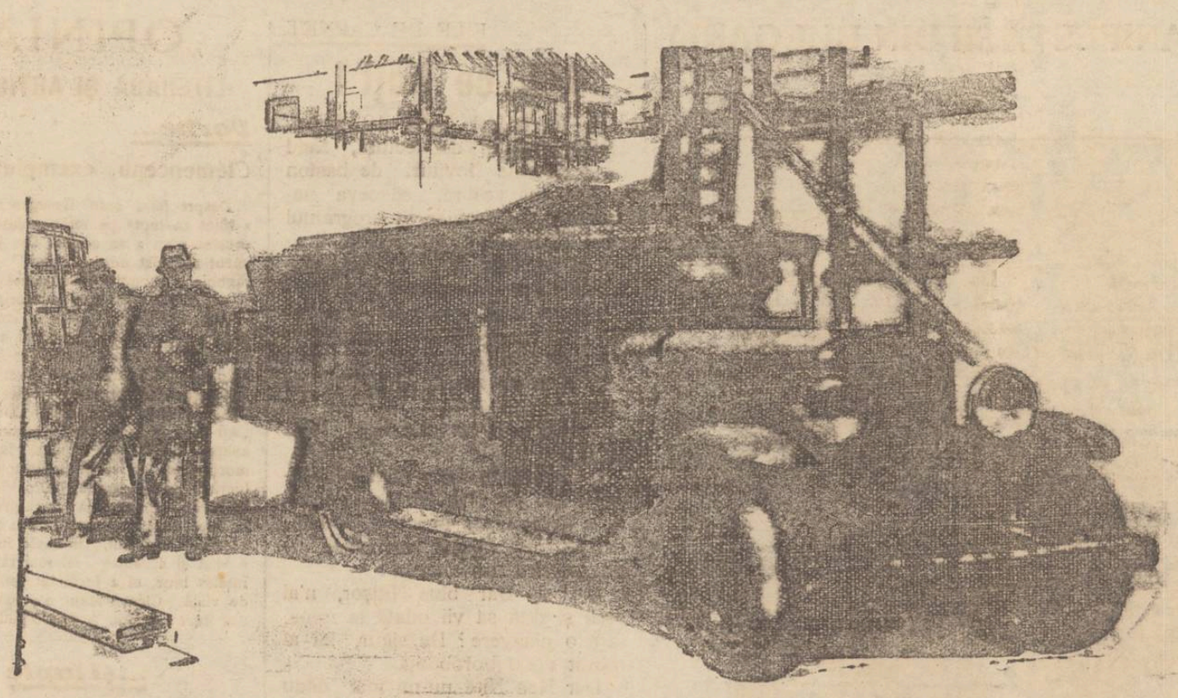

Un câmp de acţiune mai vast şi mijloace de a-l servi, sunt elemente sigure de succes.

Şi camionul automobil e mijlocul, care permite tuturor comercianţilor să-şi sporească chentela şi să realizeze beneficii suplimentare.

Creind camionul Chevrolet şi îmbunătăţindu-l în fiecare an, General Motors a izbutit să scadă până la extrema limită media cheltuelilor de transport pentru această categorie de camioane. Camioanele Chevrolet au străbătut sute de mii de kilometri pe tot felul de drumuri, pe terenurile de încercare ale lui General Motors, dând astfel inginerilor automobilelor Chevrolet prilejul de a aduce modificările necesare şasiului şi motorului.

Rezultatul obţinut e un camion, „care se vede pe drumuri, iar nu în atelierul de reparaţii". Fermierii, concesionarii liniilor de autobuze, detailiştii laudă în unanimitate calităţile sale de economie şi aleg acest camion de şase cilindri înaintea oricărui altuia.

Vizitaţi pe cel mai apropiat concesionar şi cereţi lămuriri cu privire la şasiul şi caroseria, cari convin mai bine genului Dv. de întreprindere.

CAMIONUL CHEVROLET

CHEVROLET - PONTIAC - OLDSMOBILE - OAKLAND - VAUXHALL - BUICK - MARQUETTE
LA SALLE - CADILLAC - CAMIOANE CHEVROLET - CAMIOANE G.M.C. - *CAROSERII FISHER*
PRODUSE ALE LUI GENERAL MOTORS

ULTIMA ZI DIN VIAŢA
A ARTISTULUI N. RADU DEMETRESCU

Ca deobiceiu, la ora 12 Radu-Demetrescu a fost ieri la magazinul fraţilor Pogor, din piaţa Unirei, şi a cumpărat un compot de cireşe, ce-i plăcea cu deosebire.

A luat apoi dejunul la berăria Azuga, la aceiaşi masă, ca în toate zilele, alături de prietinul său, d. profesor Crudu, servit ca de obiceiu de acelaş ospătar Simon, (care a împlinit vrîsta de 75 ani).

Radu Demetrescu, deşi abia restabilit, după câteva zile de boală, era mai bine dispus ca ori când. Avea un zâmbet pentru toţi prietenii care îl salutară şi schimbă câteva vorbe cu prietenii care se apropiară de masa lui. Nici un indiciu de vre-o agravare în starea lui de sănătate.

E drept, vorbea de moarte, cu d. Crudu, ca de un ce firesc, ce nu trebue să alarmeze pe nimeni. Cei doi prieteni conmeseni, se despărţiră în cea mai bună dispoziţie.

La ora 3 şi jumătate, Radu Demetrescu, mai deschise uşa berăriei Azuga, dar se opri în prag. Parcă căuta pe cineva; se uită în toate părţile şi plecă.

La ora 5, era întins, fără de viaţă, la biroul de primire al spitalului central.

•

N. Radu-Demetreşcu era un artist de talent, muncitor şi cu deosebire util scenei, pentru redarea tipurilor de caracter.

Era oltean, originar din Craiova, frate al duiosului poet Traian Demetrescu.

Il regretăm cu toţii, ca artist şi ca om.

DAN.

ASPECTE

Sfârşit de Noembrie
(Continuarea din pag. I-a

„Il pleure sans raison
„Dans ce coeur qui s'écoeure.
„Quoi! nulle trahison?
„Ce deuil est sans raison.

Nimic. Nici o nădejde. Nici o lumină. Susţin: în suflet, în iarnă, pe străzi, în balcoane cari nu-ţi mai oferă apariţii graţioase, la ferestre cu perdelele lăsate pe care nici o mână nu le mai mişcă, Nici o aşteptare, nici o întâlnire. Pustiu, toamă, sfârşit de iluzii, sfârşit de Noembrie.

„C'est bien la pire peine
„De ne savoir pourquoi,
„Sans amour et sans haine,
„Mon coeur a tant de peine".

Fără iubire? Fără ură? Fără nici o patimă? Unde sânteţi, iubire şi ură, patimi creatoare, patimi fără de care viaţa nu are nici un sens, nici o raţiune? Unde sânteţi.

Până la primăvară, suflete, caută-te în cărţi unde zaci pierdut ca o floare presată, fără viaţă şi fără de parfum. Şi vântul urlă, urlă; adi-o! Da: a-dio suflete, a-dio iubire, adio iluzii...

G. SPINA

DUBLA CRIMĂ
A UNUI NEBUN

Botoşani 26.—Parchetul local a fost informat de o crimă înfiorătoare.

Săteanul Filip Mârza din Tudora (Botoşani), înebunind subit a lovit cu o furcă în cap pe vecina lui, Frăsina Iacob, şi pe sora ei.

După două ore, Frăsina Iacob a încetat din viaţă, iar sora ei e în stare gravă.

Cînd şoferul e beat
Nenorocirea de lîngă Roman

Roman 26. — Camionul 402 din Valea Rea-Bacău, pe când se îndrepta spre Onişcani-Roman, condus de şoferul Haralambie Damian, s'a răsturnat, suferind importante avarii.

Atât şoferul cât şi proprietarul camionului Gh. Popa, au fost grav răniţi.

S'a stabilit că ambii erau turmentaţi de alcool.

Maramureşul
mulţumeşte Moldovei

Ziarul „Cultura Naţională" care apare la Sighetul Maramureşului a trimis Universităţii ieşene următoarea telegramă: „Noi care de zece ani propagăm iubirea între fraţii români de pretutindeni şi cerem ajutoare pentru Maramureş salutăm cu respect comitetul de iniţiativă pentru ajutarea Maramureşului, adunat în Capitala vechei Moldove, dorind ca providenţa dumnezeiască şi geniul Voevozilor să-şi dee întâlnire: ca planul salutar să poată fi îndeplinit".

x Cereţi chiar astăzi farmacistului Dv. excelentul purgativ-laxativ *natural* Apă de *Breazu*.

Un periculos bandit
împuşcat de jandarmi

Piatra-Neamţ 26. — Am relatat că vestitul spărgător Dedeagă, arestat pentru o serie de furturi săvârşite în oraş, a reuşit să evadeze din spitalul local, unde fusese internat, făcînd pe bolnavul.

Eri parchetul a fost informat că Dedeagă a fost găsit de jandarmi în com. Gârcina şi într'o luptă cu urmăritorii săi, a fost împuşcat.

INFORMAŢIUNI

x *Eri a avut loc alegerea de rector al Universităţii ieşene.*

Au votat 58 profesori din 89 cât numără Colegiul universitar. Au obţinut 50 voturi d. prof. P. Bogdan actualul rector; 46 voturi d. prof. P. Dragomirescu şi 34 voturi d. prof. dr. Tănăsescu.

x **Camera şi Senatul** au ţinut ieri şedinţe de doliu pentru moartea lui Clémenceau. Despre personalitatea ilustrului defunct au vorbit d-nii Maniu, Ciceo Pop, Traian Bratu, dr. N. Lupu, V. Madgearu, general Văitoianu, şi alţii. Parlamentul romîn a trimis telegrame de condoleanţe guvernului francez.

x *Din dramele alcoolului.*— Săteanul Ion Rusu din Broşteni, fiind beat şi luându-se la ceartă cu soţia lui, a tras asupra ei un foc de revolver, omorând-o pe loc.

x Fata Anica Caprariu din Ghermăneşti-Fălciu, scoţând lut dintr'o groapă, malul s'a surpat pestea ea îngropând-o de vie.

x Curtea de apel a respins eri recursul făcut de d. Const. Cerchez contra validării secţiei comerciale a Camerei de Comerţ din Iaşi.

x Duminică seara a avut loc în cerc intim familiar, căsătoria d-lui Gh. Şlicaru, telegrafist în gara locală, cu d-şoara Constanţa Marinescu din Craiova.

x *Statuia lui Eminescu* care urma să se ridice în grădina căminului de studente, se va aşeza în grădina Universităţii.

Ea va fi plasată drept în faţa intrării principale a noului palat universitar din str. Carol.

x D. Gh. Vrânceanu, conferenţiar la facultatea de ştiinţi a Universităţii din Iaşi, a fost delegat să împlinească catedra de geometrie analitică a facultăţii de ştiinţi din Cernăuţi.

x În ultimile patru zile nu s'a mai declarat nici un caz nou de scarlatină în oraş.

D. dr. Bulău, medicul şef al oraşului, a luat măsuri ca elevilor dela şcolile contaminate să li se facă inoculări cu reacţia Dick, iar cei recipitivi vor fi vaccinaţi.

x D. N. Zamfirescu, a fost numit asistent definitiv, la laboratorul de chimie agricolă, de la facultatea locală de ştiinţe.

x Consiliul facultăţii de medicină se întruneşte mâine seara, când va sosi în Iaşi decanul ei d. prof. dr. Ştefănescu-Galaţi.

Epitropia Fondaţiunilor
Ghizela şi Arnold Weinrauch Iaşi

CONVOCARE

In conformitate cu art. 19 din statute, avem onoare a ruga pe D-nii membrii, donatorii şi cotizanţii Societăţilor pentru distribuire de lemne la săraci şi Dispensarul pentru sugaci, de a lua parte la Adunarea Generală ce va avea loc Duminică 15 Decembrie 1929 ora 10 dimineaţa în localul propriu din str. Anastasie Panu 20, la ordinea zilei fiind următoarele chestiuni:

1) Darea de seamă a activităţei societăţilor.

2) Aprobarea bilanţului şi a contului de gestiune.

3) Descărcarea Consiliului de Administraţie de gestiunea sa.

4) Aprobarea Budgetului pe anul 1929 | 30.

5) Alegerea comitetului de conducere pe o perioadă nouă de patru ani. Vor avea drept de vot toţi donatorii cari au contribuit cu o sumă cât de mică şi toţi cotizanţii Societăţei pentru distribuirea lemnelor la săraci, cât şi a dispensarului pentru sugaci, cari sunt în curent cu plata cotizaţiilor.

6) Modificarea statutelor.

In caz că la 15 Decembrie a. c. nu se vor întruni numărul suficient de membrii, Adunarea generală se consideră de drept amânată pentru ziua de Joi 26 Decembrie a. c. aceiaşi oră, în acelaş local şi cu aceiaşi ordine de zi, când se vor lua deciziuni, indiferent de numărul membrilor prezenţi.

Epitropia Fondaţiunilor
Ghizela şi Arnold Weinrauch
Preşedinte, *Arnold Weinrauch*

Sâmbătă 30 Noembrie
Balul Asoc. „HAKOAH"
în saloanele Sfatului Negustoresc

FURT LA UN MAGAZIN
DIN TG. FRUMOS

Tg. Frumos 26.—Un îndrăzneţ furt a fost comis astă noapte la magazinul fraţii Braunştein din localitate.

Mai mulţi răufăcători s'au introdus în magazin, de unde au furat o însemnată cantitate de mărfuri, după care au dispărut.

Fiind înştiinţată, poliţia a început să facă cercetări, reuşind să prindă pe unul din autori.

In urma unei percheziţiuni la locuinţa lui Gh. Tăietoru din localitate s'a găsit o parte de mărfurile furate dela magazinul Braunştein.

Tăietorul a recunoscut că el este unul din autorii furtului. El a fost arestat; iar cercetările continuă pentru prinderea complicilor săi.

M. BORIS

Sala Bragadiru
Astăzi Marţi 26 Noembrie
ora 9 seara
va avea loc în sala de jos a Berăriei Bragadiru
O CINĂ
dată în folosul Societăţilor de binefacere
„MARIA A. CATARGI"
şi *Asociaţiunea femeilor creştine române.*
Vor fi atracţii variate şi distractive, numere de sensaţie, serpentine, baloane, etc.
Costul bîletului este de 200 lei în care se cuprinde şi masa.

Doctorul O. Cordescu
consultă pentru boli de
NAS, GAT şi URECHI
în fiecare zi între 4—7, în
Strada Lăpuşneanu No. 27

FILE DE CARNET

Mă, ce hoţi!
(Continuare din pag. I-a)

tale,—că am un Kilogram acasă, —şi pe la magazine, fise de club. Un cartonaş roşu, cică valorează 10 lei, un fleac albastru 5 lei etc.

Jumătate din bani i-am primit în hârtioare, timbre şi cartoane. Poftim! Şi Nea Niţă trânti pe masă, toate mărunţişurile care-i garniseau buzunarele. Un muzeu multicolor, nu altceva.

— Câte am pierdut din ele, reîncepu stimabilul, D-zeu ştie! Ieri, mă urc în tramvai. Dau un pol şi cer restul. Nu-i, Trece o haltă: restul. Nu-i! Trece a doua: restul Nu-i! Numai, dă peste mine procopsitul de Năică. Incepe a-mi trâncăni cu asasinul din Düsseldorf: că-i dracu pe pământ, că-i vrăjitor, că a cetit el într'o carte de Antichrist. Mă dau jos la o haltă şi fug ca un turbat, să scap. Acasă, ia restul la pol de unde nu-i. Neică, hoţia asta este sistematică. Toată lumea dă poli, conducătorul îi ia şi cum nu ceri restul, zgâlţâindu-l de haină, sau cum te iei cu vorba, adio bănişori. Păi am păţit-o de trei ori neică, până l-am prins pe stimabilul plasator cu mărunţişul ascuns în buzunar şi arătând lumei geanta goală, doar o învârti-o.

Cui dracu să te plângi? Nu-i mărunţiş şi pace! Când trimit pe piciul meu la debit, trebue să iau şase gazete odată. Trei, totdeauna mi le dă vechi.

Până mai dăunăzi am sărit ars neică, m'am dus la debitant şi trage-i câţi-va sfinţi.

Ce crezi, dom'le? Ci-că, ce nu trec şi eu cu vederea? Că mult bine îmi face şi el. Imi dă cu un leu să citesc gazeta, dacă i-o dau înapoi. Aşa hoţie frate chiar dela un leu, n'am mai pomenit. Toţi fură stimabile, fură de stânga. Mă, ce hoţi mă, izbucni tânguios sărmanul Niţişor.

Ce era să fac. Am dat lui Nea Niţă perfectă dreptate şi l-am expediat. Că dacă mai stau mult cu lumina aprinsă, cresc poate numerele în proporţie geometrică la comptuar şi pe urmă, halal la plată.

Ce mai hoţi, domnule!

I. Fr. Botez

„OPINIA"
LITERARA ŞI ARTISTICA
(Continuarea din pag. I-a)

niator odios. Precum se ştie, în ultimul timp, autorul „Kirei Kiralina" a descris în culori triste situaţia jalnică din Rusia sovietică.

— *Ziarele poloneze* **anunţă că celebrul pianist Paderewski s'a restabilit complect în urma operaţiei de apendicită. In curând maestrul va pleca în America, unde va da o serie bogată de concerte.**

La pian

Mama se înfurie:

— **„Cine loveşte acolo în clapele pianului"?**

— **„Fiica d-vs, doamnă".**

— **„Vezi, te rog; dacă ea şterge praful, e bine; dacă însă vrea să cânte, opreşte-o imediat".**

Bibliografie

Primim la redacţie o nouă revistă literară, sugestiv intitulată *„Prometeu"*.

Ea apare la Huşi, subt conducerea unui comitet de inimoşi intelectuali. Revista, în numărul de Noembre, se ocupă de chestiuni de doctrină politică şi în special despre probleme atingînd Rusia sovietică. Găsim pagini din Romain Rolland, C. D. Gherea, Ch. Varecque, Guibau-Ribaud, Charlotte Schindler, Leo Markow, Parijanine şi alţii. Publicaţia este îngrijit redactată şi tipărită, apare în 24 pagini şi costă 10 lei.

La serbătorirea unui actor
(Continuarea din pagina I-a)

vreme când „cabotinul" se va crampona de viaţă, în râsetul răutâcios al celorlalţi, ori va cerşi mila prezentului, legănat de succesul din trecut? A preferat să lese în urmă păreri de rău, dar să-l omoare la timp. Nu mulţi au acest eroism, Duhovnicel. Gestu-ţi neaşteptat pecetluieşte viaţa unui om cu şira spinării detaşată din naştere.

Nu voiu cerca la căpătâiul cabotinului (pentru cei cari au înţelesul vulgar al acestei expresi, să-l numim artist.) să aduc laude de politeţă ce se cuvine morţii lor. Nu voiu spune că a fost un pionier ori un apostol al artei. Sunt convins că te-ar supăra, ştiind că nu-s adevăratele mele gânduri. Nu... Las altuia această tămâiere. Că ai fost un „mare" ori „neuitat" artist, „creator de memorabile role" şi multe asemenea baloane de săpun se vor lansa în seara sărbătorirei tale.

Eu, slujitorului credincios al scenei ieşene şi omului tăiat dintr'o materie cu totul necunoscută secolului în care trăim, sfătuitorului de eri şi de mâine îi închin aceste fugare dar sincere rânduri.

Adrian Pascu

A VENIT IARNA!

Frigul în Moldova.— Ninsoarea în regiunea Iaşilor.— Lupii

Începând de ieri, iarna se manifestă aproape în întreaga Moldovă, prin scăderi brusce de temperatură; iar pe alocuri a nins câte puţin.

La Iaşi

In oraşul nostru, de ieri după amiază atmosfera a început să se răcească; iar după indicatorul institutului meteorologic dela „Liceul Internat", în cursul nopţei, s'a înregistrat o scădere de temperatură de 2 grade.

In acelaş timp, umiditatea atmosferei asupra oraşului, a fost de 95 la sută.

In cursul dimineţei astăzi, termometrul a indicat — 1 grad.

In judeţ

Prefectura a fost înştiinţată astăzi dimineaţă, de către medicul spitalului din Voineşti, că în cursul nopţei s'a produs o scădere bruscă de temperatură, termometrul indicând — 4 grade.

In regiunea pădurei Voineşti, apa a prins o poiaţă de ghiaţă; iar pe la ora 11 noaptea, au început să cadă fulgi de zăpadă.

Deasemenea ştiri sosite dela Bârnova, arată că şi acolo s'a produs în cursul nopţei o ninsoare însoţită de furtună.

Furia lupilor

Primarul comunei Poeni-Iaşi, care a venit astăzi dimineaţă în localitate, a adus ştirea că astă noapte o haită de lupi a ieşit din pădurea de pe dealul Repedei.

Fiarele flămânde s'au îndreptat apoi spre satul Lingurari din apropierea pădurei.

Bestiile au năvălit în curţile locuitorilor, după pradă. Lupii au sfâşiat câteva vite ale sătenilor Tanase Podaru şi Ion Tabără.

Sătenii s'au înarmat cu puşti şi topoare; reuşind să alunge fiarele sălbatice.

Scumpetea lemnelor

Astfel că începând de ieri, putem considera că am intrat în iarnă. Toată lumea şi-a scos hainele groase şi blănurile, însă numeroşi ieşeni încă nu s'au aprovizionat cu lemne, deoarece preţul combustibilului în anul acesta, este exagerat, kilogramul de combustibil, se vinde acum cu 12 şi 13 lei, cu tendinţă de urcare.

S. Dr.

Terminarea anchetei la atelierele C. F. R. Nicolina

Sesizarea Direcţiunii Generale.

După cum am anunţat, la atelierele c. f. r. Nicolina, descoperindu-se unele nereguli direcţiunea generală a trimis în anchetă la Iaşi pe d. director Petrescu, din direcţia economatului.

Ancheta a durat zece zile, în care timp au fost interogaţi şefii de secţii şi numeroşi lucrători, care au dat relaţii complecte asupra neregulelor săvârşite la magazia centrală de materiale.

*

Ancheta a stabilit că la magazia centrală s'au falşificat în timp de trei ani, două sute de bonuri de predare a materialelor, în care au fost trecute cantităţi înzecite de cât cele eliberate.

Deasemeni s'a constatat lipsa a numeroase vagoane cu cocs şi cărbuni de piatră.

Toate acuzaţiile sunt îndreptate către d. Atanasiu, şeful magaziei centrale.

*

Duminică seara d. director Petrescu a părăsit Iaşul, înapoindu-se în Capitală spre a înainta raportul cu rezultatele anchetei, d-lui Stan Vidrighin, directorul general al Căilor Ferate.

Fiind cunoscută extrema severitate a d-lui Vidrighin, se dă ca sigură suspendarea şefului magaziei, în sarcina căruia par să cadă neregulele, şi în acelaş timp sesizarea Parchetului, pentruca vinovaţii să-şi primească şi pedeapsa penală.

REP.

Mondene

BALUL FUNCŢIONARILOR DE BANCĂ

Sâmbătă seara a avut loc în saloanele soc. de „Sport şi Muzică", un reuşit bal dat de „Asociaţia funcţionarilor de bancă". Scopul uman al acestui bal, de a se strânge fonduri pentru clădirea unei vile într'o staţiune climaterică, unde funcţionarul suferind să se poată vindeca—a atras multă lume. Mulţumită comitetului de iniţiativă compus din d-nii C. Hnidei, M. Rapaport, Iosif Şmilovici şi Glükman, balul a întrecut toate aşteptările.

Din numeroasa asistenţă notez:

Familiile: Manase Spiegler, Solomen, Carol Apoteker, Herman Apoteker. Şutzman, Froimovici, Goldştein, Marcovict, Ad. Blum, Braun, Linck, Leibovici.

Domnişoarele: Claire Lazarovici (Claire Lisette) publicistă, Dorica Spiegler, Tina Barasch, Grümberg, Maer, Pavlovic, Anuţa Iacob, Rebeca Schvartz, Lucia Şulimovici, Lizon Solomon, Sloimovici Steinberg, Spiegler, Donia şi Nette Blaser, Liza şi Fani Braver, Eti Solomon, Roza Siegler, Jeni Steinberg, Bela Grünberg, Beatrice Moscovici, Beca Goldstein, Bella Sternberg, A. Grümberg, Dobriţa, Rene, Bella şi Goldiţa Bercovici, Ella şi Ticuţa Leizorovici, Elti Şulimovici, Laty Brüner, Lucia Kahane, Liza Schönfeld, Ghelber, M. Moscovici, Ana Leiba, Rica Iţicovici, Ida, Ada şi Becuţa Leibovici, Litman Janette şi Ghiza Marcu, Mina Marcovici, Roza Brümer, Copelovici, R. Strulovici, R. Iurman, Feldson, Thereza şi Olga Singher, Lotti Aisman, etc.

Domnii Av. Flis, Oscar Weiss, Spaer, Goldenberg, Rapaport, Zingher, Melixen Ungar, Bercovici, Herşcovici, Strauch Iţicovici. Grigore Saul, Sami Sulimovici, Fraţii Berdicevschi, I. Scherer, S. Schwarţ, S. Ţukerman, G. Strul, Berghoff, S. Schor Suli Zilberberg, L. Leizerovici, B. Rintzler Zemel, M. Pomârleanu, V. Michel, Lustgraten, L. Moscovici, Benno Danilov, Isac Strauch, M. Marcovici, Davidsohn M., Fraţii Rudic B. Solomon, Dr. Mişcovici L. Schwartz Miluţă Grossman, Wolf, Froimovici, V. Niculea, Flis, M. Feigheliş, Maurel Săveneanu, M. şi H. Issac, I. Weidenfeld, P. Aberman, B. Fischler, Zissu David, Rozenbaum Marcel, O. Moscovici, Perlitz Samuel, Horovitz T., Iţicovici B., S. Ber, Mantel, I. Kopolovici, Picker, Dichter, Rozen, Viener, etc.

S'a petrecut până în ziuă.

CRONICAR

Proces contra Epitropiei Sf. Spiridon

pe chestia unei concesiuni

Instanţele judecătoreşti din localitate, sunt chemate a dezbate un interesant proces, intentat epitropiei Sf. Spiridon.

Iată pricina.

*

D. Faierştein, cunoscut comerciant, chiamă în judecată epitropia, pe motivul următor: d-sa obţinuse concesiunea exclusivă de desfacere de cărţi poştale ilustrate la Slănicul-Moldovei. Ori se vindeau cărţi poştale ilustrate, de alţii, în tot cuprinsul Slănicului. Pentru aceasta, comerciantul pretinde o despăgubire. de cel puţin 1 milion lei.

La rândul ei, epitropia afirmă că actuala epitropie, nici nu a acordat această concesiune, şi n'a dat nici permisiunea de desfacere, ambele fiind opera foastei epitropii liberale.

— „Vom chema,—ni spune însuşi d. Th. Jelea,—ca garanţi pe foştii epitropi să plătească ei o eventuală despăgubire, dacă justiţia ar găsi plângerea întemeiată".

Dezbaterile promit să fie interesante.

DAN

Teatrul Naţional

Duminică 1 Decembrie 1929 ora 10 jum. dim. are loc al II-lea **Concert Simfonic** dat de orchestra Conservatorului compusă din Domnii Profesori, Artişti din Iaşi şi elevi, dirijor *A. Ciolan.*

Program: 1. R. Schumann: *„Simfonia I"* op. 38.

2. V. Novak: *„Suita Slovacă"* op. 32.

3. G. Enescu: *„Poema Română"* (Partea II-a).

Biletele la Agenţia „Braşcu"

Ziarul „Opinia" se găseşte până la ora 1 noaptea la Regia de sub Hotelul Traian.

Un copil evadat de 40 ori

de la colonia Răducăneni

Astăzi a fost adus la legiunea de jandarmi din localitate, vagabondul Ion Maslovici, evadat de la colonia de muncă Raducăneni, şi care a fost prins în oraş.

Maslovici, care este în vârstă numai de 14 ani, este pensionarul coloniei Răducăneni de aproape doi ani, şi în acest interval a evadat numai puţin de 40 ori.

La Răducăneni, Maslovici are o reputaţie deosebită între „colegii" săi, şi este supranumit „Regele evadaţilor".

Temutul „rege" al evadaţilor, are la activul său câteva furturi şi spargeri, el făcând parte din periculoasa bandă de minori, care a săvârşit anul trecut, furtul dela magazinul „Consumul Francez" din Piaţa Unirei.

El a fost înaintat astăzi coloniei de muncă.

Rep.

Pentru familiile aristecrate

Institutul Héraldique din Franţa, înscris printre Societăţile Savante, ne informează că va edita prin buletinul său oficial „Blazonul", un Armorial General Universal şi Oficial dând gratis descrierea armelor (emblemelor) tuturor familiilor existente.

Pentru a se evita omisiunile, persoanele doritoare de a'şi vedea figurate emblemele lor, trebuesc să facă declaraţia printr'o scrisoare care să parvie în timpul cel mai scurt la „Institutul Héraldique al Franţei, No. 28, Quai de Bourbon, Paris (4e)".

Să se menţioneze numele şi adresa scriere licibil; descrierea complectă a emblemelor; o notiţă genealogică sumară; ţara sau provincia de origine.

CRIZA COMERŢULUI BĂCĂUAN

Bacău. — Desele falimente şi moratorii, înregistrate la Tribunalul nostru, oglindesc starea din ce în ce mai precară în care se sbate comerţul băcăuan.

Zilele acestea. marea fabrică textilă Singer, a făcut cerere de concordat preventiv, aceasta judecându-se la Secţia Comercială a Trib. local sub preşedinţia d-lui jude preşedinte O. Cornea.

Tribunalul a admis în principiu cererea de concordat, fixând termenul de judecare la 8 Ianuarie 1930, când va avea loc şi convocarea celor 84 debitori ai fabricei. Pasivul fabricei aste de 34,703,205 lei şi conducătorii acesteia au oferit debitorilor o despăgubire de 50% numerar, iar restul în rate de câte unul şi doui ani.

Concordatul fabricei Singer a produs vii discuţiuni în lumea comercială din localitate.

INFORMAŢIUNI

x Suntem informaţi că, în şedinţa de Sâmbătă a Consiliului facultăţii de litere, memoriul d-lui prof. G. Pascu nu s'a cetit şi deci nu a fost cazul ca d. Pascu să retracteze.

Intrebat însă de d. decan, dacă a înţeles ca prin acel memoriu să jignească ge cineva, d. Pascu a declarat că n'a înţeles să jignească pe nimeni.

x D. ministru Costăchescu însoţit de parlamentarii ieşeni, s'a înapoiat aseară în Capitală.

x *Din cauza morţei artistului N. RADU-DEMETRESCU, Direcţia Teatrului a suspendat spectacolul din astă seară, aşa că premiera piesei „PROMETEU" va avea loc fot 28 Noem. 1929.*

x Administraţia Municipiului, a numit pe d-ra dr. Acontz, distinsa doctoreasă, ca medic la Azilul, Elena Văseseu: din strada Toma Cozma.

x *Alegerile pentru consiliile municipale vor avea loc abia în luna Martie.*

Intâi vor avea loc alegerile pentru consiliile judeţene în Ianuarie, apoi pentru consiliile comunelor rurale; comunelor urbane şi la urmă municipiile.

x Duminică 1 Dec. a. c. în Aula Universităţii din Iaşi, va avea loc şezătoarea Soc. culturale studenţeşti *„Moldova Intregită".*

Va conferinţa dr. prof. Marin Ştefănescu dela Universitatea din Cluj.

In curând vor conferenţia d-nii: N. Iorga, Pamfil Şeicaru şi Gh. Taşcă.

La şezătoarea ce Soc. o organizează la Botoşani, va conferenţia dl. Pamfil Şeicaru.

ALICE JURIST
OTTO GUTTMANN
logoditi
Iaşi, Noembrie 1929

Felicitările se primesc Duminică 1 Decembrie la locuinţa d-lui Herman Jurist, str. Ştefan cel Mare 56.

Aceasta ţine loc de orice altă invitaţie

x **Guvernul şi alegerile de la comunitatea israilită.** — D. ministru Costăchescu fiind informat ieri despre rezultatul alegerilor dela comunitatea israilită, şi-a exprimat mulţumirea că organizaţia naţional-ţărănistă nu s'a amestecat de loc în aceste alegeri pentru a susţine una din liste, aşa că evreii şi-au putut alege reprezentanţii lor, fără nici un imbold politic.

De altfel şi populaţia evreiască este mulţumită de atitudinea organizaţiei guvernamentale, cu atât mai mult cu cât d. ajutor de primar H. Stein, a prezidat biroul central electoral cu o perfectă imparţialitate.

x D. comisar I. Gane, dela poliţia Cernăuţi, a fost transferat la chestura poliţienească din Iaşi şi însărcinat cu conducerea circ. I.

D. comisar Em. Mircescu a a fost trecut la biroul de poliţie judiciară.

x **Orice ban dat pentru timbrul antituberculos, alină o durere; şterge o lacrimă.**

x *Preoţii din clubul liberal.* — Clubul liberal din localitate, numără printre membrii săi şi 18 preoţi. Ei au convenit să ceară, zilele acestea, o audienţă comună d-lui George Brătianu.

Preoţii vor ceară să fie puşi în club, pe picior de egalitate cu toţi fruntaşii, ei considerând situaţia lor de azi ca micşurată.

Audienţa, promite să fie interesantă.

x ŞCOLARE. —Direcţiunea învăţământului primar a aprobat ca şcoala primară de băeţi No. 1 din Tighina să poarte numele de Regele Mihai I.

Deasemenea s'a aprobat ca şcolile din Bălţi să poarte următoarele numiri:

Şcolile de băeţi No. 1 Mihail Eminescu, No. 2 Sp. Haret, No. 3 Regele Ferdinand, No. 4 V. Alexandri No. 5, Gh. Asachi; Scolile de fete No. 1 Principesa Elena, No. 2 Ecaterina Teodoriu, No. 3 Iulia Hajdeu. Noi 4 Carmen Silva, No. 5 Oltea Doamna, şcoala mixtă din Pământeni se va numi „Miron Costin"; iar aceia din Bălţii-Noi va purta numele lui „Alecu Donici"

x Deţinutul Gh. Ciobanu, învăţătorul din Miroslava, arestat pentru că a simulat o spargere la cooperativa satului unde funcţiona în calitate de casier, pentru a masca lipsa unei mari sume de bani, a făcut ieri o curioasă reclamaţie la parchetul.

El se plânge de arestare ilegală contra inspectorului cooperativelor d. Al. Grigoriu din Uricani, care ar fi ordonat sătenilor să-l aresteze şi să-l predea jandarmilor, atunci când a stabilit fraudele şi simularea spargerii.

x Intre 1-23 Decembrie se va ţine în centrele universitare Iaşi, Bucureşti şi Cluj, prima serie de cursuri, conferinţe şi lucrări practice pentru îndrumarea directorilor de şcoală în funcţiune cu mai puţin de cinci ani vechime.

x D. Pantelimon Cartoşev inginer agronom pe lângă universitatea din Iaşi, a fost numit şef de regiune pe lângă consilieratul agricol din Soroca; iar d. ing. Neamţu Leonid a fost numit în acelaş post la Argeş.

x *Membrii Uniunei Ofiţerilor de rezervă* Secţia Iaşi, se întrunesc Miercuri ora 6.30 seara la Primărie, serviciul parcelelor. La ordinea de zi: Impropietărirea, noi aprobări de membrii, programul de activitate în viitor.

Domnii ofiţeri de rezervă, care au cerut înscrierea în secţia Iaşi a Uniunei Ofiţerilor de rezervă, sunt rugaţi a trece pe la D-l N. Sofronie, Secretarul U. O. R. la Primărie pentru a lua cunoştinţă de rezultatul cererilor.

x La facultatea locală de drept. s'au înscris până acum în toţi anii, două mii studenţi, dintre care 500 în anul preparator.

x D. M. Grünberg din Str. Lăpuşneanu, despre care am relatat ieri că a fost victima unui atac în plină stradă, a reclamat eri parchetului jaful comis, indicind ca autor pe...comerciantul Rotberg din Str. Cuza-Vodă, proprietarul firmei „Imperial".

x In urma alegerei de rector şi până la pronunţarea ministerului, d. Petru Bogdan, a primit însărcinarea să conducă mai departe rectoratul Universităţei noastre.

Vechiul magazin „GHEMUL ROŞ"
Depozitul Central de Ciorapi
Iaşi, str. Cuza-Vodă No. 50
Care vinde cel mai eftin din Iaşi
A pus în vânzare, cu Preţuri care **desafid orice concurenţă**, un mare transport de:
Ciorapi de lână „Adesgo"
Flanele şi Chiloţi de Lână
Mănuşi de piele „Nappa"

Fricţiuni externe
cu soluţie de
Spirosal
şi câteva tablete
de **Aspirină**
fac să dispară repede durerile reumatice.
Se găsesc în toate farmaciile şi drogheriile.

VECHIUL MAGAZIN DE BLĂNURI
I. M. KUNOVICI Casă fondată în 1903 Str. Ştefan cel Mare 4
vinde Blănuri veritabile: Astrahan, Skongs, Petit-gris, vizon, lutru veritabil, vidră, căptuşeli de blănit paltoane bărbăteşti, haine de dame, gata şi comandă precum şi alte noutăţi

INFORMAŢIUNI

x *Asociaţia „Hakoah"* roagă persoanele care din eroare nu au primit invitaţii pentru balul din 30 Noembrie în saloanele Sfatului Negustoresc, de a-şi ridica biletele dela fabrica de umbrele Kaufman str. Ştefan cel Mare 21.

x **Domnul doctor Alexandru Tzaicu Chirurgul şef şi Directorul Senatoriului din Iaşi str. Carol No. 20, fiind ocupat dimineaţa cu operaţiunile chirurgicale, dă consultaţiuni la Sanatoriu numai după amează între orele 3 şi 5.**

x D. dr. N. Dabija medic de spital şi a Casei Muncii, consultă zilnic şi tratează bolile interne cu noua instalaţie de Raze X, la domiciliul d-sale în str. Sf. Atanase No. 4 între orele 3—8.

x După câteva zile de întrerupere a consultaţiunilor, pentru instalarea celor mai moderne aparate electrice achiziţionate în străinătate şi necesare practicei dentare, dl. *Dr. Enric Pekelman*, şi-a reluat ocupaţiunile în cabinetul său complect înoit din strada Lăpuşneanu No. 6.

x **Confecţiuni militare.**— *Se aduce la cunoştinţa Domnilor Ofiţeri din garnizoană şi provincie că la maison „Derby" din str. Ştefan cel Mare 23, au sosit noile transporturi de stofe Kaki pentru mantale şi Ratineuri pentru Dolmane. Confecţiunile se execută în rate lunare.*

Ceva nemai văzut în Iaşi
AZI In antractele filmului
la SIDOLI
DELIR cu Greta Garbo şi John Gilbert
apare
Trupa de Pitici
(Liliputani)
compusă dintr'o familie de 5 surori, care vor concerta din diferite opere din gură şi instrumente....

Dr. Dora Coslowsky
MAMOŞ
Specializată la *Paris* şi *Montpelier*
BOLI de FEMEI, NAŞTERI
str. Lăpuşneanu No. 18
vis-à-vis de Farmacia Konya
Consult.: 3—6

In curând
la TRIANON
cel mai frumos film al stagiunei
DEŞTEPTAREA
cu marea artistă
WILMA BANKY
şi cu
Louis Wolheim
(sergentul din Fraţii de Arme)

DOAMNĂ GERMANĂ caut post ca damă de companie, sau la copii. A se adresa la ziar.

LECŢIUNI de vioară şi piano predă conştiincios, profesor cu practică îndelungată. A se adresa la ziar sub L.

DE INCHIRIAT cameră mobilată pentru una sau două persoane. Intrare separată. Eventul cu pensiune. Str. Sft. Atanase 21.

VÂND trăsurică pentru copil „Brennabor", str. Socola 120.

DE VÂNZARE trei blăni de damă, noi, de la desfacere, din care una nutria şi două lutru. Preţ foarte convenabil. — A se adresa la ziar.

Atelierul de lăcătuşerie şi construcţii
Idel David
Strada Stihi 13
(lângă Tg. Cucului)
execută **obloane şi rulouri de fier,** solide şi cu preţuri convenabile.

DOCTOR
S. STRUL
Specializat la Paris
în Boli şi Operaţiuni
de NAS, GÂT şi URECHI
Consultă de la 9—12 a. m.
şi de la 3—7 p. m.
Strada Seulescu No. 2
(Piaţa Unirii)

ULTIMA ORĂ

STAREA ALARMANTĂ
A CULTURII GRÂULUI
E MAI AVANTAJOS SĂ ADUCEM GRÂU DIN AMERICA

Bucureşti 26. — Din ultimile date oficiale rezultă că în Nordul Moldovei, Basarabia, Bărăgan şi pe şesul Dunării, s'au făcut foarte puţine însămânţări de grâu.

O cauză ar fi lipsa de credit agricol şi mai ales faptul nerentabilităţii culturii grâului pentru micii proprietari rurali. Aceştia sânt descurajaţi.

S'a făcut constatarea că ar fi mai avantajos a aduce grîu din America decât a-l produce în ţară în condiţiunile de după expropriere.

CHINEJII CER PACE RUSIEI
ARMATA SOVIETICĂ A AJUNS LA CHARBIN

Tokio 26. — Guvernul din Mukden a fost autorizat de guvernul din Nanking să înceapă tratative cu Rusia sovietică, pentru regularea problemelor de cale ferată, care au deslănţuit ostilităţile în curs.

*

Trupele ruseşti au continuat înaintarea pe mai multe puncte. O coloană principală a ajuns la şapte kilometri de oraşul Charbin.

*

Paris 26. — Din China se anunţă că într'o luptă la Heilas trupele sovietice au luat 8000 prizonieri chineji. Dezertările în armata chineză s'au înmulţit.

Grave nereguli
la ministerul de finanţe

Bucureşti 26.—In ultimele două zile s'au descoperit la ministerul de finanţe fapte grave în legătură cu golurile financiare din ultimii ani. D. Maniu personal se interesează de această chestiune, iar ancheta se face cu cea mai mare discreţie.

O întîmplare ciudată
în biserica Sft. Petru

Roma 26.— In biserica Sft. Petru dela Vatican, jandarmii au arestat o femeie care întinsese un revolver din capela corului, cu aparenţa că vrea să omoare pe călugărul Schmidt, fost vicar apostolic în Suedia.

Atentatoarea, Margareta Gudun, suedeză, se crede că este dementă Călugărul Schmid întrebat, a răspuns că e probabil o femeie necăjită,

Atentatoarea ar fi trebuit să fie judecată de tribunalul Vaticanului. Se va interveni la guvernul italian pentru expluzarea ei.

Agitaţia membrilor
CORPULUI DIDACTIC

Bucureşti 26.—Aseară s'au întrunit din nou delegaţii corpului didactic de toate gradele, hotărând să ceară audienţă la Inalta Regenţă şi să înmâneze un memoriu, conţinând doleanţele profesorilor. Curând va avea loc o consfătuiri a asociaţiei profesorilor universrtari.

Dacă nu se va da satisfacţie imediată, se va întruni la Bucureşti între 5 şi 8 Decembre un congres general al învăţătorilor, instiuturilor, profesorilor secundari şi universitari. In timpul congresului toate şcolile din ţară vor rămâne închise.

Pe urmele vampirului
din Düsseldorf

Düsseldorf 26.— Poliţia speră că se află pe urmele sigure ale misteriosului asasin care a făcut 20 victime. Ultima victimă a vampirului, artista de varieteu Maria Hahn, în seara crimei s'a fotografiat cu un tânăr despre care se crede că-i criminalul. Poliţiştii sânt în căutarea fotografului care ar putea da relaţiuni precise.

BIGOTISM ŞI POLITICA
Anticrist şi sovietele. Ellberarea prin Arhanghelul Mihail. Isprăvile unor sectanţi
UN PROCES ORIGINAL IN RUSIA

Moscova (Ceps). Se anunţă din Voronej că procesul contra sectei religioase a „Feodorovicilor" a fost deschis zilele acestea la Tribunalul din acest oraş, Numele sectei provine dela numele conducătorului ei Fedor Rybalkin. Inaintea Tribunalului se află 42 acuzaţi, cari sunt împărţiţi în două grupe: conducătorii sectei şi adepţi. Membrii acestei secte sunt îmbrăcaţi în haine albe, pe cari sunt cusute cruci.

In actul de acuzare, sectanţii sunt învinuiţi nu numai de participare într'o mişcare religioasă, dar şi de activitatea contrarevoluţionară împotriva guvernului sovietic.

Actul de acuzare afirmă că în fruntea sectei se află ţărani chiaburi, cari sunt în legătură cu organizaţii din străinătate,

Sectanţii au alcătuit un batalion alb, compus din o mie bărbaţi, şi stând sub conducerea fostului ofiţer în armata ţaristă, Tosky.

Aceşti cruciaţi şi-au avut programul lor politic. Au agitat împotriva împrumutului intern, pe motiv că „Sfântul" a interzis cumpărarea de obligaţiuni; precum şi împotriva cooperatiselor sovietice, care ar fi conduse de „antierist".

Secta Fedorovicilor a câştigat adepţi în numeroase sate din gubernia Voronej.

Au avut case de întruniri în numeroase sate şi au stat în legătură între ei prin curieri speciali. In casele de întrunire au avut loc consfătuiri periodice, discutându-se asupra mijloacelor teroriste împotriva funcţionarilor sovietici.

Unul din sectanţi a aprins cu crucea în mână, casele diferiţilor funcţionari sovietici.

Secta a stat în legături cu organizaţiile contrarevoluţionare din străinătate şi a declarat ţăranilor că în curând vor sosi liberatorii în frunte cu „Arhanghelul Mihail". Acuzarea mai spune că secta a avut un steag pe care era scris „Boja tsaria hrani". Domane ocroteşte pe ţar.

Câţiva din acuzaţi au simulat nebunia în faţa Tribunalui. Unul din ei a răspuns că e în vârstă de...457 ani şi că trăeşte la Erusalim. Procesul a născut un mare interes în întreaga Rusia.

FORMIDABILA EXPLOZIE
LA ESSEN. IN GERMANIA

Berlin 26. — Ieri dimineaţă o formidabilă explozie s'a produs la conductele de gaz din halele centrale ale oraşului Essen. Hala principală s'a prăbuşit, iar casele au fost avariate de jur împrejur pe o rază de o sută metri.

S'au scos până acum trei morţi şi 15 răniţi. Mai sunt cadavre subt dărâmături. S'a ordonat evacuarea multor clădiri care ameninţă cu prăbuşirea.

Cutremur de pământ
înregistrat de un vapor

Londra 26. — Transatlanticul „Caledonia" traversând Atlanticul, a înregistrat, la 18 Noembrie, efectele unui cutremur de pământ.

Pe când vasul înainta pe Mare calmă cu vânt uşor, vasul fu deodată zguduit puternic de o violentă cutremurare. Căpitanul opri maşinile şi inspectă vasul, care nu suferi însă nici o avarie.

Pe de altă parte, transatlanticul „Olympic" semnalează aceleaşt manifestaţii sismice, înregistrate în călătoria sa în Nordul Atlanticului, în aceeaşi zi.

x Inviorati muşchii obosiţi cu fricţiunea „Carmelita"

Depozit: Farmacia Polak, str. Ştefan cel Mare.

INOMRMANTAREA FOARTE SIMPLA
A LUI G. CLÉMENCEAU

Paris 26.—Automobilul cu corpul neînsufleţit al lui Clémenceau a plecat din Paris la ora 2 noaptea pe şoseaua Orléans, însoţit de alte patru automobile. Şoseaua a fost imediat barată de jandarmi timp de 20 minute, pentru ca nici un alt automobil să nu mai urmeze cortegiul.

Convoiul mortuar a ajuns la Mouilleron-en-Pareds (în Vendeea) la ora 5 dimineaţa. Intrarea în cimitir era păzită de jandarmi. Bintuia o furtună violentă. Ceremonia înhumării a ţinut câteva minute; cosciugul a fost aşezat vertical în groapă.

Pe mormînt se va aşeza un bloc simplu de marmoră, pe care defunctul îl primise în dar dela Grecia. Pe piatră nu va fi nici-o inscripţie; nici măcar numele defunctului.

Onorul Franţei

Toate edificiile publice din Franţa au arborat doliul în ziua de Duminecă, iar Luni dimineaţă, în clipa când sicriul a fost scoborât în mormânt, s'au tras salve de tunuri în toate oraşcle franceze, ca şi atunci când s'a anunţat armistiţiul.

Clémenceau şi femeile

Se mai dă următorul amănunt: Inaintea morţii, revenindu-şi puţin în fire, Clémenceau au cerut ca să iasă din casă absolut orce femeie:

—„Nu vreau nici femei, nici lacrimi".

Şi peste puţin şi-a dat sfîrşitul.

Procesele de astăzi
dela consiliul de război

Consiliul de război din localitate a judecat azi dimineaţă procesul intentat soldatului Haret Vasile din regimentul 4 jandarmi, acuzat de scăpare de arestaţi.

Iată cum s'au petrecut faptele:

Intr'o zi Haret era şef de post la circumscripţia III-a din localitate, având sub pază arestul în care se aflau patru deţinuţi. La un moment dat unul din ei anume Ştefan Ciobanu, a cerut să fie lăsat la closet. Sentinela i-a permis. Cum s'a văzut însă în curte, a luat-o la fugă.

Soldatul neputând părăsi postul, deoarece şi ceilalţi hoţi puteau să fugă. Astfel hoţul a putut lesne să dispară. Dar după 6 zile a fost prins.

Soldatul a fost înaintat justiţiei militare, care l-a achitat.

— Al doilea proces venit înaintea consiliului a fost intentat plutonierului Petre Brănişteanu dela cercul de recrutare din Roman, acuzat de falş în acte publice şi aplicare frauduloasă de sigilii.

Plutonierul a fost condamnat la o lună închisoare.

— Tot azi dimineaţă a fost condamnat pentru dezertare, la trei luni închisoare soldatul Chelaru Ion din reg. 13 inf. şi la un an închisoare soldatul Alexandru Grigore.

— Soldatul Rădulescu Constantin din reg. 16 inf. plecând acasă în permisie pe 8 zile şi-a găsit copilul bolnav. Boala aceasta consumând toate economiile familiei, soţia şi copilul său riscau să rămâie pe drumuri.

Deaceia soldatul a întârziat să se prezinte la regiment, ca să poată câştiga ceva bani.

Prins la poliţie, a fost înaintat Autorităţilor militare, care l-au amnestiat.

S. MAUR

Iarnă în munţi

Braşov 26. — La Braşov şi împrejurimi domneşte un ger straşnic, iar zăpada se aşterne din abundenţă. Frigul s'a lăsat pe toată Valea Prahovei şi ninge pe toată întinderea Carpaţilor.

Recursul embaticarilor
DIN UNGHENI

Bucureşti 26.—Mâne 27 Noembre Curtea de Casaţie secţia I, va judeca în recurs procesul embaticarilor din Tg. Ungheni cu moştenitorii Glavce, fostul proprietar al moşiei Ungheni. Procesul se întemează pe situaţiuni datând din anul 1877. Tribunalul Iaşi admisese în parte acţiunea proprietarilor, ordonând evacuarea caselor din Ungheni. Pentru moştenitorii proprietarului vor pleca d-nii Istrati Micescu şi Eugen Herovanu.

x Duminică 1 Decembrie va avea loc sfinţirea bisericii „Sf. Neculai" din Socola, a cărei pictură a fost complect renovată de către pictorii Clavel şi preot Onescu.

Prin stăruinţa preotului paroh, biserica va avea în permanenţă un cor pus sub conducerea unui absolvent de conservator.

Viaţa duioasă a prinţesei Elena
O întrebare a regelui Mihai. — Intre mamă şi fiu.

Ziarul francez „L'intransigeant" publică un frumos articol asupra principesei-mame Elena a Rominiei, din care spicuim următoarele pasagii:

„Istoria vorbind de ea va zice: „a fost blîndă şi frumoasă".

Intr'o zi cînd fiul său Mihai, Regele Rominiei o întreabă:

— Mamă, dece mă numesc toţi „Majestate"?, această fiică şi mamă de regi, peste care greutăţile coroanei au apăsat atât de profund, la aceste cuvinte care sună ca o ironie, răspunde:

— „Pentru a te mulţumi că ai fost cuminte".

O recompensă meseria de rege? Nu tot aşa credea ea când era copilă.

Intr'o zi, când visătoare, făcea planuri de călătorii îndepărtate prin Persia, Japonia sau Indii, principesa Elena, la un moment dat tresare, închide cartea pe care o avea pe braţe şi ca obosită de atâtea drumuri străbătute, zise:

— Aş vrea să zbor spre ţara, unde mă aşteaptă fericirea.

Aştepta fericirea.

Născută pe malurile mării Egee, trăeşte acum pe acelea ale Dunării. Oricât de albastre ar fi valurile acestui fluviu, au oare ele acele nuanţe de pastel luminos care sunt sufletul apelor greceşti?"

INFORMAŢIUNI

x **Un îndrăzneţ furt** s'a săvârit ieri la bancherul M. Pascal din str. Ştefan cel Mare.

Intre orele 1 şi 3 un răufăcător s'a introdus în cassa de schimb printr'un geam din dos şi a furat toate bancnotele străine în valoare de 15.000 lei care erau expuse în vitrină.

Se fac cercetări.

x *Viol.*--Femeia Ruxandra Pavel din cartierul Trei Calici a reclamat poliţiei că pe când se afla pe câmp, a fost siluită de un frânar dela căile ferate.

Făcându-se cercetări de către autorităţile ceferite, frânarul a fost identificat şi arestat.

x In cursul acestei săptămâni, epitropia Sf. Spiridon, va face numirile cuvenite de funcţionari, în locul celor scoşi la pensie, pe ziua de 1 Decembrie.

x *Ministerul finanţelor*, înştiinţat că unele percepţii eliberează bilete de liberă circulaţie comercianţilor de băuturi spirtoase cu râdicato, fără ca aceştia să aibă brevet de la minister,—a dispus ca pe viitor să nu se mai elibereze asemenea bilete.

Aceasta, conform noei legi a taxelor pe băuturi spirtoase,

x Joi 28 a curentei, la Trib. Iaşi s. III are loc revânzarea imobilului din strada Pompieri 19 (Nicolina), Iaşi, în contul primului adjudecător. Banca „Unirea Tuturor Românilor" proprietatea lui Gh. Priescu, creditor fiind George G. Maxim, publicist.

Licitaţia începe dela 80.000 lei.

x Poliţia a arestat o fostă servitoare a d-lui Gh. Ifrim, proprietarul croitoriei din Pasajul Banu, contra căreia sunt bănueli că a săvârşit furtul de 30.000 lei dela d. Ifrim.

x **Ministerul Instrucţiunii** a aprobat detaşarea d-lui Gh. Constantin, profesor de muzică la Braşov, şi dirijor al corului metropolitan, la o catedră din localitate.

EXTRAS

de pe procesul-verbal al şedinţei Comitetului „Clubului Concordia" persoană juridică din Iaşi, ţinută în ziua de 29 Septembrie 1929.

Şedinţa se deschide la ora 5 p. m. sub preşedinţia D-lui Solomon Kahane, prezenţi fiind din Comitet D-nii Solomon Stern, Dr. D. Frühling, Martin Daniel, A. Mendel, Emil Leibovici şi Gustav Rechler.

In urma tratativelor urmate între delegaţii comitetului şi proprietarii imobilului din Iaşi str. Lăpuşneanu No. 39, spre a lua cu chirie pentru club un apartament în etajul de sus al sus-zisului imobil — tratative ce au fost aduse la bun sfârşit — se decide mutarea clubului pe ziua de 26 Octombrie 1929 în str. Lăpuşneanu No. 39 şi se deleagă pe Dl. Preşedinte Solomon Kahane ca în unire cu Dl. A. Mendel să semneze contractul de închiriere al noului local.

ss) Solomon Kahane, ss) Solomon Stern, ss) Dr. D. Frühling, ss) Martin Daniel, ss) A. Mendel, ss) Emil Leibovici, ss) Gustav Rechler.

România
Grefa Tribunalului Iaşi S. I

Prezentul extras se vizează spre a publica în gazeta „Opinia".

Grefier, Indescifrabil

Dos. No. 617 | 926
No. 58064 — 23 Noembrie 1929

ORA 3

Nu se reduce stagiul militar
Noile legi pentru reorganizarea armatei

Bucureşti 26.—Proectele noilor legi militare sânt redactate definitiv. Ele vor fi depuse zilele acestea în parlament.

Primele legi ce se vor vota sânt acelea care reorganizează armata şi stabilesc obligaţiuni speciale în ce priveşte recrutarea. Stagiul militar se menţine la doi ani.

Deasemenea ministrul armatei va prezinta corpurilor legiuitoare noul cod al justiţiei militare.

Un cadou pentru regele Mihai
din partea sioniştilor

Bucureşti 26.—Astăzi dimineaţă regele Mihai a primit în vizită pe d. Nahum Sokolow. Fruntaşul executivei sioniste a oferit micului suveran un splendid album cu vederi din Palestina.

A demisionat guvernul belgian

Bruxelles 26. — Guvernul de subt preşedenţia d-lui Jaspar şi-a prezintat demisia. Faptul s'a produs în urma unor conflicte parlamentare în ce priveşte introducerea limbei flamande în şcoli. Se prevede o luptă acerbă între valoni şi flamanzi.

Deasemenea d. Jaspar a demisionat şi dela preşedinţia Conferinţii din Haga. Regele a început consultaţiunile. Dar sânt temeri că criza politică va dura mai mult timp.

Ruşii continuă războiul
PE FRONTUL CHINEZ

Tokîo 26. — Trupele ruseşti au continuat atacurile. Cavaleria roşie a ocupat cartierul general chinez din apropierea oraşului Chabin.

Armata sovietică a luat zeci de mii prizonieri. Printre aceştia se aflau şi soldaţii din gărzile albe, care au fost imediat împuşcaţi.

Deocamdată guvernul japonez crede că nu este momentul de a interveni în Mandciuria.

DIVERSE

Bucureşti 26.— D. G. Mironescu a plecat la Paris. Interimatul ministerului de externe a fost preluat de d. Iuliu Maniu.

— Paris 26.—Presa engleză aduce unanime elogii lui G. Clémenceau. Deasemenea şi presa germană omagiază personalitatea ilustrului defunct făcând însă rezerve asupra tratatului dela Versailles.

Bucureşti 26.— Direcţia generală c. f. r. a primit 500 milioane lei pentru plata datoriilor. S'a început întocmirea şi verificarea creanţelor. Plăţile vor începe la 1 Decembre crt.

Ceva nemai văzut în Iaşi
AZI In antractele filmului
la SIDOLI
DELIR cu Greta Garbo şi John Gilbert
apare
Trupa de Pitici
(Liliputani)
compusă dintr'o familie de 5 surori, care vor concerta din diferite opere din gură şi instrumente....

Epitropia Fondaţiunilor „Ghizela şi Arnold Weinrauch"

face cunoscut tuturor persoanelor înscrise pentru a căpăta lemne, să se prezinte la Dl. George Lehrer, str. Ştefan cel Mare 21 („Albina") cu începere de Duminică 1 Decembrie până la 10 Decembrie, pentru a-şi ridica bonurile.

COMITETUL

ROMÂNIA
Corpul Portărelor Tribunal Iaşi
PUBLICAŢIUNE No. 635
Anul 1929 luna Noembrie ziua 11

Se publică spre cunoştinţa generală că conform adresei Jud. Ocol 2 Urban Iaşi No. 25955 | 929 se va vinde prin licitaţie publică în ziua de 5 Decembrie 1929 ora 10 a. m. averea mobilă sechestrată cu procesul verbal No. 1741/929 de la Neculai Chiriac la pretenţia D-nei Aglaia Mărgineanu din Iaşi, averea compusă din: una şifonieră de lemn alb, una oglindă cu mesuţa ei, un garderob de lemn două scoarţe pentru perete.

Vânzarea se va face în comuna Prisacani Jud. Iaşi, domiciliul debitorului pe bani gata şi în asistenţa notarului respectiv.

Şef Portărel, V. Stănescu
Secretar, Munteann

5oo modele de maşini — 114 verificări.

Spre a produce fatmoasele lame Gillette, s'au inventat 500 modele de maşini,—unele reglementate la 1/100 dintr'un milimetru,—iar din nouă lucrători, patru sunt ocupaţi în uzinele Gillette, cu verificarea lamelor produse. Un astfel de utilaj şi astfel de metode au stabilit reputaţia unanimă a lamelor Gillette.

Gillette

Sala Bragadiru
Astăzi Marţi 26 Noembrie
ora 9 seara
va avea loc în sala de jos a Berăriei Bragadiru
O CINĂ
dată în folosul Societăţilor de binefacere
„MARIA A. CATARGI"
şi *Asociaţiunea femeilor creştine române.*
Vor fi atracţii variate şi distractive, numere de sensaţie, serpentine, baloane, etc.
Costul biletului este de 200 lei în care se cuprinde şi masa.

VIŢE ALTOITE
POMI RODITORI
Port Altoi (american) RxR 3309
Selecţionare garantată
Varietăţi alese
Calitate superioară
vând cu
Preţuri de concurenţă
Pepinierele Stirbey
Gara Balş
Pentru cataloage şi comenzi adresaţi-vă
Reprezentanţei Pepinierelor STIRBEI
Balş-Romanaţi

Biblioteca Universităţii Loco

6767

NTE

Lei 1 . . . . pe un an
„ 500 . . . . „ 6 luni
„ 300 . . . . „ 3 „

ATELIERELE TIPOGRAFICE:
IAŞI.—STR. LĂPUŞNEANU 37

3 LEI EXEMPLARUL

OPINIA

ZIAR POLITIC COTIDIAN

JOI 28 NOEMBRIE 1929

ANUNCIURI
se primesc la toate
AGENŢIILE DE PUBLICITATE
şi la
ADMINISTRAŢIA ZIARULUI
Iaşi. — Strada Lăpuşneanu 37

Telefoane: Redacţia 391, Administraţia 394, Serviciul de noapte 367

Actualităţi politice

SPRE REALIZAREA CONSTITUŢIONALISMULUI

Rolul voinţei obşteşti. — Dumerirea d-lui Vintilă Brătianu

Raporturile dintre coroană şi partide s'au schimbat fundamental după moartea Regelui Ferdinand şi a lui Ionel Brătianu. Nu mai avem preferinţa Coroanei pentru un partid, ci tendinţa Înaltei Regenţe de a-şi armoniza punctul de vedere cu voinţa naţiunii exprimată prin votul ob-

. Vintilă Brătianu, şeful partidului liberal, şi-a dat bine seama de acest lucru. Ba ceva mai mult; d-sa crede că Regenţa este intimidată de partidul naţional-ţărănesc, încă dela actul din 9 Octombre cînd, cu o trăsătură de condei, factorul constituţional a fost despoiat de atribuţiunile sale.

Deaceia d. V. Brătianu — la congresul organizaţiei liberale de Ilfov — a declarat că Regenţa nu-şi mai poate îndeplini, în mod normal, atribuţiunile şi prin urmare, acţiunea partidului „trebue să se facă asupra votului obştesc".

După însăşi declaraţia şefului, liberalii se află încă de la 9 Octombre în „campanie de răsturnare". Dar de data aceasta, liberalii nu mai aşteaptă obţinerea puterii dela voinţa singură a Coroanei, ci vor căuta să câştige majoritatea sufragiului cetăţenesc.

Aceasta este într'adevăr calea normal-constituţională spre care — în fine—tinde a se îndruma viaţa noastră publică. Şi dacă pornim pe această cale, înţelegem că partidul liberal va avea nevoe de timp ca să câştige masa pe care a neglijat-o zece ani de zile. Dar va reuşi mai curând sau mai târziu, cu concursul chiar al guvernului naţional-ţărănesc care sporeşte ne-

mulţumirile în sinul tuturor categoriilor de cetăţeni.

Părerea averescană

Punctul de vedere averescan este sensibil deosebit de acel al liberalilor.

D. general Averescu ştie că n'ar putea reuşi să cucerească masele. Şi de aceia îşi menţine nădejdea exclusiv în Coroană.

Constatând că, după manifestaţia dela 27 Octombrie, apelul la Regenţă a rămas fără succes, comitetul de direcţie al partidului poporului a hotărât să încerce... intimidarea ;— intimidarea atât a guvernului, cât şi a Regenţei.

De aceia anunţă printr'un comunicat că va intensifica lupta : „puind la contribuţie toate mijloacele la care va fi împins de guvern să recurgă",

Expresia „toate mijloacele" înseamnă şi violenţa materială,— adică... revoluţia !

D. general Averescu ne-a cam obişnuit cu verbiajul său revoluţionar. Dar ştim cu toţii, perfect de bine, că nu dispune şi de mijloacele corespunzătoare. Aşa că tactica intimidării nu poate duce la rezultatul dorit.

In afară de împrejurări extraordinare şi neprevăzute, singura cale normală şi cinstită constituţională pentru schimbările de regim, nu poate fi de cât cucerirea corpului electoral ;—lucru pe care l-a înţeles şi l-a mărturisit şi d. Vintilă Brătianu. Însă în situaţia aceasta—cum am spus mai sus—înlocuirea actualului regim e chestie de timp.

X.

ISPRĂVILE VAMPIRULUI DIN DUSSELDORF

Crimele sadice şi misterioase ale vampirului din Düsseldorf (Germania), pasionează lumea întreagă. Misteriosul asasin a 20 persoane (aproape toate femei) trimite poliţiei scrisori anonime, povestindu-şi crimele şi indicând locurile unde se află cadavrele victimelor.

Cei mai buni poliţişti germani cercetează zi şi noapte, dar încă nu s'a putut dezvălui misterul.

Clişeul nostru arată câteva victime ale vampirului ; (dela stînga la dreapta): Fetiţa Gertruda Alberman (5 ani); Elisabeta Doerrier (22 ani); mecanicul Rudolf Scheer (55 ani); Maria Lappe (23 ani) şi fetiţa Rosa Ohliger 6 (ani).

DIN TOATA LUMEA

Cei mai bătrâni parlamentari.—După cum anunţă ziarele din Londra, cel mai bătrân parlamentar din Anglia este d. Lloyd George, fostul prim-ministru britanic. El a fost ales necontenit în Cameră, din anul 1890 şi până astăzi. In modul acesta Lloyd George a împlinit 40 ani de continuă viaţă parlamentară şi deaceia a şi fost poreclit „părintele Camerei". Dupa el, vine în ordine d. Austen Chamberlain, fostul ministru de externe al Angliei, care din anul 1892 neîntrerupt s'a ales parlamentar în diferite judeţe.

E desigur un titlu de glorie ; dar în acelaş timp e un simptom trist. El aminteşte celor doi fruntaşi politici englezi că au îmbătrânit.

•

Gâsca lui Ford.— In tinereţe marele industriaş american de astăzi Henri Ford era un birghez modest. Odată el a avut un proces cu un vecin al său. Şi pentru a-l câştiga pe judecător, s'a gândit să-i trimeată... o gâscă, Dar avocatul său l-a sfătuit să nu comită această greşală, deoarece judecătorul e sever şi se răzbună pe toţi aceia care-i trimit cadouri. In sfârşit procesul s'a terminat prin câştigul lui Ford.

— „Ei vezi—i-a spus avocatul ; ai reuşit şi fără să trimiţi daruri".

— „Ba nu ; răspunse Ford. Eu tot i-am oferit o gâscă".

— „Cum asta ?"

— „Da,... şi am trimis-o cu o carte de vizită a adversarului meu".

Ford a povestit recent această întâmplare şi a adăogat: „Aşa e; în viaţă trebuie să fii şiret!"

•

Mărci cu chipul unei actriţe. D. Ziegfeld, proprietarul unui mare varieteu din New-York, a comandat la imprimeriile statului o sută milioane mărci poştale cu chipul unei actriţe de operetă. Faptul nu e nou. Şi în Germania, înainte de război, guvernul a aprobat să se vândă timbre cu figura unei mari actriţe.

•

Secretul longevităţii. La Napole (Italia) a încetat din viaţă femeia Philomena Telese, în vrîstă de 104 ani. Defuncta, de la 15 ani şi până în preajma morţii şi-a câştigat singură existenţa. A fost căsătorită de două ori. Mînca mult şi cu poftă ; dormea şi fuma mult. Toată viaţa a fost voinică şi îşi amintea bine de ultimii regi burboni. Pe patul de moarte a spus celor din jur :

„Dacă vreţi să ajungeţi la vrîsta mea, atunci munciţi, munciţi. Numai munca îţi dă viaţă lungă".

O RETRAGERE PREMATURĂ

Artistul P. Petrone

Sâmbătă, în 30 a lunei curente, are loc la Teatrul Naţional, reprezentaţia de retragere şi de serbătorire a d-lui P. Petrone, cunoscutul artist.

Dorinţa de retragere a d-lui Petrone a fost spontană şi a uimit nu numai pe colegii săi, dar şi pe d. Iordan, directorul Teatrului Naţional, care năzuise să mai reţie pe artist.

D. Petrone a dat întotdeauna dovadă de o dublă personalitate : pe scenă artist de încântare generală ; în viaţa de toate zilele un izolat. Numai dorinţa de izolare, de a se ocupa exclusiv cu cetitul, l'a făcut ca în plină vigoare încă, să dorească a părăsi scena.

D. Petrone este un vrednic urmaş al marilor predecesori şi creatori ai Teatrului Românesc. Încă foarte tânăr, a jucat alături de Arceleanu, Constantinescu, Ionescu, Dimitrescu şi alţii. In creaţiunile sale, a dat dovadă de o adâncă studiare şi aprofundare a figurei ce avea de întrupat. Pe scenă era de o rară corectitudine, — şi eleganţă. D. Petrone, care a fost şi un traducător de seamă, şi a jucat într'un repertor bogat, a ţinut ca să apară pentru ultima oară în *Scrisoarea pierdută*, ca un omagiu respectuos, pentru Caragiale.

Pe Petrone l'a admirat şi iubit generaţia dinainte de război ; şi l'a admirat şi iubit şi cea de după războiu.

Iată pentru ce nu mă'ndoesc că tot Iaşul va participa la reprezentaţia de serbătorire.

DAN

MII DE FLORI

PE MORMÂNTUL LUI STRESEMANN

24 Noembre este în Germania ziua morţilor. Atunci populaţia vizitează cimitirele şi evocă în chip deosebit pe cei dispăruţi. Şi anul acesta pomenirea morţilor s'a făcut cu toată ceremonia cuvenită. La Berlin, cimitirul central a fost plin de lume. Locuitorii au vizitat mormintele rudelor şi prietinilor, şi apoi, aproape tot Berlinul, a trecut pe lângă groapa aceluia ce a fost Gustav Stresemann. Faptul dovedeşte cu prisosinţă popularitatea şi dragostea de care se bucura fostul ministru de externe al Germaniei. Pe mormîntul lui, compatrioţii au depus numeroase şi bogate coroane de flori. El e foarte simplu ; un mormânt fără lespede fără ornamentaţii. Deasupra lui se găseşte o panglică latâ, albă, pe care se află scris : „Nobil ai fost, milos şi bun". Dar acum şi această panglică a fost acoperită de mormanul de mii de flori depuse de germanii care l-au iubit pe Stresemann atât de mult!

FILE DE CARNET

N. Radu-Demetrescu

CCât sunt vremurile de vitrege ! Ce uşor se joacă timpul cu existenţa şi fericirea omenească !

Sunt deabia două săptămâni deçând, tot la această rubrică, închinam rânduri de admiraţie pentru artistul bine cunoscut publicului ieşan, cu suflet atât de blând şi artă atât de mare, pentru N. Radu-Demetrescu.

Il sărbătoream în pragul unui început de activitate, frumoasă, admirabilă ; îl încadram în proza acestei coloane, drept o icoană vie a dragostei de teatru. Dar fatalitatea nu vrea să înţeleagă toate argumentele muritorilor. Fatalitatea se interesează prea puţin de admiraţia care înconjură o fiinţă, sau de vraja ce-o împrăştie în suflete, un talent.

Ea a găsit cu cale să sfarme barierele, pentru a rupe din vălmăşagul vieţei pe N. Radu-Demetrescu. I-a oferit în schimb, liniştea veşnică.

Revolta noastră devine în atari condiţii, inutilă. Este revolta neputincioasă a credinciosului, al cărui zeu nu mai există. Este revolta exilatului, sau blestemul condamnatului.

Ele sunt prea departe de înţelegerea comună şi prea lipsite de senz. Dispar, precum o stea în adâncimile cerului.

Cu moartea artistului N. Radu-Demetrescu. un gol imens se sapă în rândurile protagoniştilor scenei Naţionalului ieşan. Un stâlp se prăbuşeşte din colonada unui templu de artă. Un vis se spulberă, din vălmăşagul de visuri, în cari stă împletită existenţa. Un vis superb, tot atât de duios ca şi sufletul celui ce l-a urzit, în decursul anilor. Deoarece nu trebueşte uitat, că artistul N. Radu-Demetrescu a fost fratele celui mai senzitiv scriitor al nostru, al lui Traian Demetrescu. Şi inima sa avea aceiaş plămădeală.

Dar cu atât mai impresionantă pare moartea artistului, cu cât o coincidenţă bizară a făcut ca ultimul său rol, să fie cel al doctorului Iüttner, din „Vechiul Heidelberg".

Radu-Demetrescu a jucat Du-

(Continuarea în pag. II-a)

CRONICA PLASTICA

Expoziţia A. Panciu

— SALA BRAŞCU —

D. Panciu nu este un nume nou pentru oraşul nostru. Opt ani dearândul d-sa a oferit privirilor doritoare de frumos, pînze lucrate cu îngrijire.

Noi i-am urmărit cu drag progresele, iar pictorul încurajat de unii admiratori, a continuat să muncească pe tărâmul artei sale, pentruca astăzi să devie un pictor rutinat.

I-am vizitat expoziţia actuală, din sala Braşcu.

Ca şi în toţi anii, întâlnim peisajii, compoziţii şi figuri. Dintr'o privire sumară, am constatat progrese în colorit, căruia ştie să-i deie vioiciune.

D. Panciu se remarcă în peisaje. El nu copie însă natura ca să ne prezinte o fotografie a ei, ci ne redă imaginea celor văzute strecurate prin sufletul său. Şi sufletul său paşnic şi stingher, e atras de liniştea unei păduri a-rămii, la marginea căreia s'a oprit un car cu boi (17); de poezia unui colţ de natură (19); de durerea unui bătrân sgribulit de frig în bătaia viscolului (20), redate pe pânză cu o impresionantă expresiune artistică.

Mai notăm din interesanta expoziţie „Efecte de lumină" (40); „Bucovineanca" (28) rămasă gânditoare la o margine de drum; „Pe prispă" (4) în bătaia soarelui de vară; „Căruţa" dintre brazi (31) şi „Case ţărăneşti" (23) la marginea satului,— tablouri sincer redate, şi care mulţumesc ochiul.

Dintre uleiuri, nu trebue să trecem cu vederea compoziţiile în care ne înfăţişează uneori într'un simplu peisaj, o cumplită tragedie ; alteori o naivitate duioasă şi impresionantă.

Astfel citâm de pildă „Casa văduvei" (27) unde murind gospodarul totul este dărăpânat ; fata de ţară ce-şi aşteaptă în zadar ibovnicul ore întregi „la portiţa" (36) ogrăzei ; prietenia a doi copilaşi „veşnic nedespărţiţi" (34) care stau la gânduri de care joacă să se apuce ; „mica gospodină" (37) rămasă acasă să pregătească prânzul pentru părinţii ei plecaţi la munca câmpului ; şi altele care se mişcă prin subiectul tratat.

D-l Panciu mai expune şi câteva pasteluri şi aquarele.

(Continuare în pag. II-a)

Procesul lui Trotzi

Proscrisul vrea să plece la Berlin

Precum se ştie, Trotzki se află în prezent la Constantinopol. Acolo el a scris două cărţi ; una despre Kerenski şi alta intitulată „Lenin şi epigonii lui".

Pentru editarea acestor lucrări, Trotki a instituit o licitaţie. Mijloacele sale financiare fiind foarte reduse, el s'a gîndit să realizeze oarecare cîştig prin operele lui. Şi în cele din urmă editura Karl Reitzner din Berlin a reuşit să-şi adjudece tipărirea cărţilor.

Dar nu se ştie din ce motive, Trotki nu mai vrea să-şi publice lucrările în Germaaia, ci la Londra. Pentru acest fapt editorul german l-a dat în judecată. Procesul va avea loc la începutul lunei Decembre şi promite a fi deosebit de interesant. Trotzki doreşte să asiste personal la acest proces. Rămîne de văzut dacă i se va permite sosirea la Berlin.

SE CAUTĂ MORMÂNTUL LUI ALEXANDRU CEL MARE

Ziarul englez „Daily Express" anunţă din Cairo (Egipt) că arheologii care în ultimul timp au făcut noui şi importante descoperiri la mormîntul lui Tutankamon, au întreprins acum cercetări asidue în altă direcţie. Ei caută în prezent locul mormîntului Alexandru cel Mare. Precum afirmă unele documente istorice, Alexandru Makedon a fost îngropat la Alexandria (Egipt), într'un cosciug de aur. Perzistenţii cercetători, bazaţi pe acest indiciu, speră să găsească celebrul sarcofag, izbutind astfel una din cele mai măreţe descoperiri arheologice.

ASPECTE

Comunitatea israelită

Muncitorii şi meseriaşii evrei nu sânt reprezentaţi în comitetul de conducere al comunităţii israelite din Iaşi care — aşa cum se prezintă — este reprezentanţa capitalului şi a burgheziei cari şi-au alăturat câţiva titraţi demult desprinşi de clasa proletară unde îşi au originea, pentru a avea şi o coloratură de intelectualitate.

Vina nu poate fi aruncată în întregime asupra acelora care au alcătuit listele în luptă : în definitiv, nu putem cere bancherilor să candideze alături de muncitori, după cum desigur nici muncitorii n'ar fi acceptat o colaborare cu atiţia tipici reprezentanţi ai burgheziei.

Vina o poartă muncitorii şi meseriaşii ; ei sânt vinovaţi că nu sânt organizaţi şi că—de la greva generală până astăzi—n'au mai fost în stare să-şi refacă rândurile şi să pornească iar la luptă pentru dreptele lor revendicări.

In tot timpul pregătirei alegerilor pentru comunitate, nici un glas proletar nu s'a ridicat ca să adune în jurul lui patruzeci de tovarăşi cu cari să se complecteze o listă de candidaţi, ci toată vremea muncitorii şi meseriaşii au servit drept clacă la întrunirile listelor existente şi mai târziu drept zestre pentru

(Continuarea în pag. II-a)

„OPINIA"

LITERARA ŞI ARTISTICA

Vorbe...

Mici ironii

Spre a-şi face reclamă, un fabricant bucureştean de ciorapi pentru femei, a publicat anunţul : Bărbaţi, dacă vreţi ca soţia d-vs. să fie elegantă, cumpăraţi ciorapii noştri".

Bietul fabricant l... va rămânea cu toată marfa.

*

La Paris un grup de pictori speră a fi descoperit metodă nouă de inspiraţie. Intr'o sală comună, toţi au în faţă statui vii : zeci de femei în trupul gol. Pictorii spun că fac expresionism, Credem că greşesc. Mai curând fac...sexpresionism !

*

S'a stabilit că vampirul din Düsseldorf a supt sângele femeilor pe care le ucidea. Dar s'a mai stabilit ceva : că asasinul a înebunit...

i. b.

...şi fapte

Un roman interesant

Cunoscutul dramaturg italian Luigi Pirandello s'a reîntors de unde a pornit. Părăsind pentru moment piesa de teatru, a revenit la roman. Astfel se anunţă acum din Roma că Pirandello lucrează la un roman intitulat „Adam şi Eva". Subiectul e original şi interesant. Un bărbat şi o femeie, singurii supravieţuitori în urma unei cataclism care distruge toată lumea, sunt puşi să clădească din nou întreaga omenire. Şi cu acest prilej autorul îşi formulează părerile cum ar trebui construită o nouă civilizaţie.

Avocat şi client

Reputatul avocat francez Henri Torrès povesteşte că la începutul carierei sale, un măcelar a venit la el şi l-a întrebat :

— Cum trebuie pedepsit stăpînul unui cine care înşfacă un cîrnat ?

— O despăgubire de 2 franci.

— Ei bine, domnule Torres, cinele d-tale mi-a furat un cîrnat.

— Foarte simplu; consultaţia mea e 5 franci. Imi datoraţi deci numai numai 3.

Sărbătorirea lui Thomas Mann

In toată Germania marele scriitor Thomas Mann, cu prilejul pri-

(Continuarea în pag. II-a)

BON No. 11

Detaşând Seria completă de 30 bonuri, cetitorii ziarului „O p i n i a" primesc gratuit o poliţă de asigurare a Soc. Steaua României, cu amortizare imediată a unei sume de 20.000 lei

Saloanele Sfatului Negustoresc

Sâmbătă 30 Noembrie 1929

Balul Asoc. HAKOAH

Biletele la fabr. de umbrele Kaufman str. Ştefan cel Mare 21

Vizitaţi **Cofetăria**

M. Kuniak

Strada Lăpuşneanu 44

cea mai bine asortată cu tot felul de :

Prăjituri, Bonbonerie, Şocolaterie, Caramele, Fours-securi, Torte, Cozonaci, etc. etc.

In sala de consumaţie serveşte :

Cafea cu lapte, Ceai, Şocolată, etc. etc.

Se dă o deosebită **atenţie comenzilor** pentru nunţi, botezuri, baluri, banchete, serbări, etc.

TESTA

VINDECĂ:

DURERI DE CAP - MIGRENE
NEVRALGII - DURERI DE DINŢI
RĂCELI - GRIPA - JUNGHIURI

ÎN FARMACII ŞI DROGUERII

FACEŢI CUMPĂRĂTURILE
La Magazinul Universal

RATA

strada Gh. Mârzescu 34

Asortat cu : Haine gata, Stofe cu metru, Incălţăminte, Manufactură, Tricotaje, Uniforme şcolare Şoşoni, Galoşi etc. etc. Vânzarea în **rate lunare** şi cu *preţuri convenabile.*

LEGRAIN

„TEBRIZ" Fabrică de covoare persane Iaşi, strada V. Stroescu 12 (lângă Notre Dame) Casă proprie

Primeşte comenzi şi vinde covoare orientale, cu preţurile cele mai reduse

Buletinul de înscriere

a noul concurs de frumuseţe, precum şi toate amănuntele, le găsiţi în „Realitatea Ilustrată".

Miss România 1930

cea mai frumoasă fată din România, care se va alege la acest concurs, va pleca în primăvară la Galveston şi va participa la concursul internaţional de acolo.

Premiul I : 400.000 lei.

Urmăriţi amănuntele pe cari le publică regulat excelenta revistă „Realitatea Ilustrată".

Becuri ELECTRICE

Toate voltagele garantate

mărcile Tungsram, Philips, Orion, etc.

cumpăraţi cu preţurile fabricei la Depozitul General

ZAHARIA WEISS, Piaţa Unirei

SOC. „SALVAREA" IAŞI
No. 63 — 27/XI/929

CONVOCARE

D-nii membri ai Soc. „Salvarea" Iaşi, sunt rugaţi conf. art. 35 din statute a se întruni în adunare generală extraordinară pentru ziua de Luni 2 Decembrie a. c. în localul Serv. Sanitar Municip. Iaşi, str. C. Enescu 1, când urmează a delibera şi hotărâ asupra următoarelor chestiuni :

1) Demisia D-lui Dr. Thiers Bulău din calitatea de casier ai societăţei şi alegerea altui casier.

2) Demisia D-lui Dr. Ioan Argintoianu din calitatea de medic al postului „Salvarea" şi

3) Diverse chesiuni în curs.

Preşedinte, Prof. Dr. G. Bogdan
Secretar, M. Berezeanu

România
Corpul Portărelor Tribunalul Iaşi
PUBLICAŢIUNE No. 646

Anul 1929 luna Noembrie ziua 12

Se publică spre cunoştinţa generală că conform adresei jud. ocol. I Urban Iaşi No. 24129 | 929 se va vinde prin licitaţie publică în ziua de 12 Decembrie 1929, averea mobilă, definitiv sechestrată cu procesul verbal No. 2412 dela Zeilig Moise din Iaşi str. Vântu 16 ora 2 p. m. şi dela Vava Moise din Iaşi Mah. Sft. Ştefan No. 6 ora 4 p. m. la pretenţia Băncei Centrale de Nord din Iaşi averea compusă din : un garderob furnierat, una oglindă cu mesuţă, două sfeşnice de alamă, 4 scaune, o mesuţă, o etageră, o oglindă mică, o cană de apă şi o tablă mică nichelată, un garderob furnierat, una toaletă, una canapea de lemn maron şi o oglindă îmbrăcată în pluş.

Vânzarea se va face în Piaţa Halei din Iaşi pe bani gata şi în asistenţa comisarului respectiv.

Şef Portărel, V. Pamfilie
59 Secretar, Munteanu

Laboratorul de
Radiologie şi Electroterapie
Dr. N. DABIJA
Medic radiolog al Clinicei Medicale
Boli Interne şi Radiologie
Diagnostic şi tratament cu
RAZE X.
Electrotherapie : diathermie, ultraviolete, foto-thermo-therapic, etc.
Consult. : 3—8
Iaşi, strada Sft. Atanase 4

Doctor A. Dascăl
BOLI DE COPII ŞI INTERNE VENERICE ŞI SIFILIS
Tratamentul radical al Blenoragiei acute şi cronice; al sifilisului în toate perioadele boalei. **Băi de lumină, Raze Ultraviolete.**
Consult. 8-10 a. m. şi 2-8 seara.
Iaşi, str. Cuza Vodă No. 42
vis-à-vis de Camera de Comerţ

DENTISTUL
FR. GRÜNBERG
cu Institut dentar, în
Strada Cuza Vodă No. 1
(vis-a-vis de Farmacia Jelea Halta Sărărie)
Execută toate lucrările de chirurgie şi proteză dentară după ultimele cerinţi ale ştiinţei.
Preţuri modeste
Consult. 9—1 şi 2 jum.—7

DOCTORUL
R. DAMSKER
str. Ghica-Vodă No. 44-46
MEDICINA INTERNĂ,
SIFILIS şi GENITOURINARE
tratează prin
BAI DE LUMINA şi DIATHERMIE
Bolile interne, reumatismul, guta nevralgii, etc.
Bolile urinare şi boli de femei
Cons. 8—11 a. m. şi 3—7 p. m.

DOCTOR
Marcu Caufman
Boli Interne
Venerice şi Sifilis
Raze Ultraviolete
Consult. zilnic 2-8 p.m.
S'a mutat în str. Palat 45

DOCTOR
Margareta Cordescu
Medic Secundar a Maternităţei Asistenţă a Clinicei Obstetricale
BOLI de FEMEI — FACERI
Consultaţii 1—4; 7—8
Strada Lăpuşneanu 27, Iaşi

Ziarul „Opinia" se găseşte până la ora 1 noaptea la Regia de sub Hoteiul Traian.

LUCRĂRILE PARLAMENTULUI

26 Noembrie

LA CAMERA d. Ionel Lupescu a fost ales chestor.

Se începe discuţia la mesaj. Vorbesc : d. Grosu majoritar, şi ungurii Iosif Viler şi Şandor Hegedus care cer avantagii pentru minorităţi.

•

LA SENAT se proclamă vacant un loc de senator la Severin, prin moartea lui Aurel Văleanu.

D. Rădulescu-Motru, raportor, ceteşte adresa de răspuns la mesaj. Discuţia va începe Vineri, până când Senatul a luat vacanţă.

FILE DE CARNET

† N. Radu Demetrescu

(Continuarea din pag. I-a)

minică seară pe scena Naţionalului, iar Luni, moartea l-a secerat. Dar cuvintele sale au fost parcă profetice.

La sfârşitul actului al III-lea dr. Lüttner spunea principelui Karl-Heinz : „Eşti grăbit, vom scurta despărţiree noastră. De altfel, ar fi şi ridicol, Karl-Heinz, să ne luăm rămas bun în chip solemn, când ne despărţim pentru trei săptămâni, Dar, la urma urmei, niciodată nu poţi şti viitorul".

In adevăr, viitorul acesta trist, cumplit de trist, precipita evenimentele. Zdrobit de nemilostiva boală, N. Radu-Demetrescu a căzut victimă, fatalităţei ce-l urmărea. A căzut, după eroic luptase cu boala pentru a mai desfăşura o singură dată stindardul talentului, depe reduta artei.

Neştearsă va fi pentru noi, figura blândului dr. Lüttner.

Neştearsă va rămâne amintirea lui N. Radu-Demetrescu.

I. Fr. Botez

„OPINIA"
LITERARA ŞI ARTISTICA

(Continuarea din pag. I-a)

mirii premiului Nobel, a fost serbătorit în chip deosebit. In cinstea lui s'au organizat zeci de şezători. Operele sale au apărut în ediţii foarte elegante. Fragmente din scrierile lui au fost transmise prin radio. Thomas Man a primit sute de scrisori de felicitare.

Unchi şi nepot

— Unchiule, iar m'a bătut profesorul.

— Probabil că ai meritat ; el te educă.

— Da, dar ce fel ?... educaţia începe din spate ?...

Bibliografie

„Economia" (Nr. 5), revistă pentru propagarea spiritului de economie şi ordine în administraţiunile publice şi private, subt conducerea d-lor G. Taşcă şi M. Valerianu, a apărut cu interesante articole semnate de d-nii Victor Slăvescu, Dim. Pascu, A. Chemale, Marco Barasch, dr. P. Suciu şi Const Zotta. Revista se prezintă în frumoase condiţiuni redacţionale şi tehnice.

ASPECTE

Comunitatea Israelită

(Continuarea din pag. I-a

lista care a ştiut să-i încânte cu făgăduieli.

Unde au fost muncitorii în compania electorală ? Ce au făcut breslele şi sindicatele cari aveau datoria să-şi dea seama că organizarea comunităţii e de un înalt interes pentru clasa muncitoare? S'au ţinut deoparte—unii prudenţi, alţii interesaţi— şi aşa s'a putut întâmpla fenomenul că într'o un oraş cu atâta sărăcime, cu atâta mizerie, să se aleagă drept apărători ai intereselor obştiei, numai burgheji, bancheri şi intelectuali foarte puţini legaţi de plebe.

Eu nu mă îndoiesc de corectitudinea celor aleşi pe care îl ştiu, în cea mai mare parte oameni cumsecade, dar mă îndoesc de iubirea lor pentru masse, fiindcă aparţin unei clase care oferă — în materie de nevoi ale sărăcimii—cel mult filantropie : or, de filantropie sântem sătuli, ea fiind un paliativ pentru suferinţele mulţimii.

Cei cari au greşit, sînt muncitorii ; au fost nepăsători, au fost dezorganizaţi şi au lăsat să treacă un prilej de manifestare a voinţei lor, prilej unde puteau să repurteze o victorie.

Experienţa va trebui să le servească drept pildă pentru viitor.

G. SPINA

Vasta excrocherie

a unui comerciant bucovinean Demascat şi arestat la Bacău

Bacău. — Având ramificaţii în mai multe părţi şi în strânse legături cu unii funcţionari superiori din Bucureşti, comerciantul Leiba Şae Reiuich zis Leon Neufeld, originer din Storojineţ-Bucovina, se ocupa cu şantajul şi traficul de influenţă, izuutind până în prezent să facă mai multe victime.

După ce a cutreerat mai multe oraşe din ţară, ironia proverbială a vrut să-şi găsească.. Bacăul. D. Mina Gorovey primul procuror al tribunalului, l-a arestat tocmai în momentul când încerca să şantajeze pe d. Tănăsescu şeful depozitului R.M.S. din localitate.

Ingeniosul excroc se prezinta la domiciliul sau la biroul victimei, întotdeauna recrutată dintre funcţionari cu greutate materială şi, pe cât posibil, din fruntea diferitelor instituţii.

Incepea tratativele prin ameninţarea funcţionarului cu concidierea sau mutarea în altă parte, în cazul când nu răspunde presiunei de a-i oferi însemnate sume de bani. In felul acesta, escrocul a reuşit să facă multe victime.

Parchetul din Storojineţ anunţă că la o percheziţie făcută acestuia, la domiciliul de acolo, s'au găsit indicii precise, căre vor avea efectul să implice în această murdară afacere o seamă de înalţi funcţionari dela diferite ministere din Bucureşti.

Titularul Cab. I dela tribunalul nostru, cercetează cu asiduitate afacerea. COR.

Expoziţia A. Panciu

(Continuare din pag. I-a)

Dintre pasteluri citâm „Ţiganca" (9) un boboc de fată cu buze ce te'ndeamnă să le săruţi; „bunicul" (16) povestind nepoţicăi vre-o întâmplare cu zmei şi zâne şi „Ilenuţa" (8) cu părul de aur şi taină în privire. Iar dintre aquarele notăm „Aleie prin sat" (43); „Stejarul" (7) dela o margine de drum; „Bătrâna" (41) ce toarce fusul şi gândurile; şi „casa pădurarului" (32) din inima unui codru.

Cu expoziţia aceasta D. Panciu urcă o treaptă în calea spinoasă a artei. Msv.

Eczema

Toţi acei cari au suferit după urma acestei infirmităţi neplăcute şi au suportat ani întregi mâncărimi de nesuferit, îşi vor recăpăta somnul şi odihna, numai după o scurtă întrebuinţare a Pomadei Cadum. Această pomadă şi-a dovedit eficacitatea sa vindecând mii de persoane cari sufereau de multă vreme de eczemă, pecingenă, foruncul, ulcere, eruptii, urticarie, buhoase, hemoroizi, mâncărimi, râie, cruste, aboese, arsuri, înţepături de insecte precum şi de zgârieturi, răni, tăcturi.

Din Tg. Frumos

Tg. Frumos 27.—*Incendiu.*— mare incendiu s'a declarat la gospodăria funcţionarului C. F. R. Vasile Belcescu din localitate. Focul a luat naştere din imprudenţa unor copii cari se jucau cu cărbuni aprinşi. Cu tot ajutorul imediat dat de pompieri şi de nişte vecini, au fost mistuite de flăcări, casa bietului funcţionar şi un hambar.

Furt.—Un furt de o îndrăzneală rară s'a întâmplat la moşia d-lor proprietari M. şi G. Popovici din Spinoasa. D-lor angajând în serviciu la moşie mai mulţi oameni, aceştia abuzând de bunavoinţa şi încrederea stăpânuiui lor, au încărcat câteva căruţe cu piei de animale, lucruri casnice şi alte obiecte de valoare, transportându-le în com. Brăeşti care se află la vreo 30 km. depărtare de Spinoasa. După ce au adus îndărăt carele la moşie, s'au făcut nevăzuţi.

Culturale.- Societatea sport „Tinerimea" din localitate pregăteşte o frumoasă serbare culturală-sportivă, pentru ziua de 14 Decembrie a. c. Bogatul program va consta din piesa „Omul care a văzut moartea", de Victor Eftimiu, declamaţii, figuri gimnastice, piramide etc.

Serbarea este aşteptată cu nerăbdare de populaţia locală.

CALMET

Ştiri poliţieneşti

O nouă ispravă a lui Turbea

Am relatat evadarea în condiţii extrem de îndrăzneţe, a falsului medic Turbea Spiridon Costin, pe când era transportat sub escortă la Galata.

Ieri Turbea a făcut două noi victime la poarta de intrare a spitalului Sft. Spiridon.

El a jefuit pe bolnavele Maria Goluţă de 860 lei şi pe Vladimir Frunzescu de 5150 lei, pe când căutau să intre în curtea spitalului.

— D. V. Talpaz din Str. Fulgerul 1, a reclamat că i s'au furat din casă haine, un ceas şi lenjerii ; iar d-na Clara Perlmutter din str. Stâncă 5, lenjerii, pânzeturi, câteva piei de lutră etc.

— Un caz de dalac s'a declarat în str. Văduvelor 22. Bolnavul a fost izolat în spitalul Sft. Spiridon.

— D. V. Gheorghiu din str. Canta, fiind la cinema Sidoli, a fost jefuit de un portofel cu bani şi acte.

— Poliţia a pus în urmărire pe fata Olga Simion din Laza-Dorohoi, de 15 an. Ea fiind în serviciul d-lui Nuhăm Suhăr din str. Gafencu 12, a furat haine, ghete, linguriţe de argint, bijuterii etc. cu care a dispărut.

— Locuitorul Const. Gavriluţ din str. Ţiecăul de sus, fiind în piaţa Halei, a fost jefuit de suma de 2500 lei.

— Pe str. Sărăriei, se află depozitate pe un trotuar 300 cărămizi ale uzinei electrice.

Un gospodar având nevoe să-şi repare casa, a ridicat cărămizile, ducându-le acasă la el. Poliţia cercetează.

— D-rul Oscar Bienstock din Str. Uzinei, a reclamat că din casă i s'au furat argintării, bijuuri, haine, lingerii, etc.

INFORMAŢIUNI

x Incepând de la 1 Ianuarie se suprimă timbrele de ajutor la corespondenţe şi telegrame.

In schimb francarea corespondenţei se va face cu timbre de 1 lei în loc de 5 cum era până acum.

x Procesul d-nei Stravolca — Curtea cu Juri din Bucureşti a început ieri judecarea procesului d-nei Arabela Armăşescu-Stravolca, acuzată că a ucis pe avocatul M. Urseanu.

Mama lui Urseanu şi-a retras plângerea şi n'a mai apărut ca parte civilă.

La interogator, d-na Stravolca a declarat că Urseanu a ademenit-o şi apoi a vrut s'o exploateze băneşte. Urseanu s'a sinucis după ce a rănit-o şi pe dînsa.

A fost interogată ca martoră servitoarea Lenţa Rădulescu care a depus favorabil acuzatei. Dar fiind bănuită de sperjur, martora a fost arestată în instanţă.

x D. dr. Bulău, medicul şef al oraşului, pleacă astă seară la Bucureşti spre a lua parte la lucrările comisiei de redactare a viitoarei legi de organizare sanitară, în calitate de membru în comisiunea sanitară a Camerei.

x Ministerul Sănătăţii a cerut opinia medicului şef al oraşului, cu privire la modificarea regulamentului industriilor insalubre.

x Astăzi a fost adus la legiunea de jandarmi individul Androniuc Sevastian din Bucovina, care a fost găsit în judeţ fără acte.

x D. senator N. Cananău, preşedintele comisiei interimare, se află la Bucureşti şi se înapoiază la sfârşitul săptămânei în localitate.

x Luni 2 Decembrie orele 5 p. m. va avea loc o şedinţă extraordinară a societăţii „Salvarea" spre a se rezolva o serie de chestiuni urgente la ordinea zilei.

x Porumbul,—având mare căutare în Germania—a marcat o simţitoare urcare pe piaţa locală.

x Boxierul Rion, care din lipsă de angajamente părăsise Iaşul, a fost readus în localitate de un grup de admiratori ai boxului.

x A fost arestat individul C. Chiriac din comuna Ţutora, autorul a mai multor furturi din judeţul nostru.

x Sâmbătă 30 crt, va avea loc în saloanele Sfatului Negustoresc, balul asociaţiei sportive şi muzicale „Hacoah".

x Aseară la ora 8 d. Grigoriu Dumitru ducându-se spre casă, în str. Podul de fier, a fost atacat de un individ care i-a smuls servieta cu diferite acte. La ţipetele victimei, câţiva trecători au prins pe tâlhar şi l-au dat pe mâna sergentului.

x După câteva zile de inspecţii, d. Ing. Emil Niţescu, directorul regiunei de exploatare c. f. r. s'a înapoiat ieri în localitate.

COMBATEREA SCARLATINEI

COPIII OPRIȚI DE A MERGE LA CINEMATOGRAF

— Măsura serviciului sanitar —

După câteva zile de liniște, epidemia de scarlatină a reizbucnit, înregistrând numai pe ziua de ieri patru noi cazuri în diferite străzi ale orașului.

Bolnavii au fost imediat transportați la spitalul central de izolare, unde numărul total al scarlatinoșilor a scăzut dela 90 la 73, deoarece în ultimile două zile au ieșit vre'o două zeci bolnavi vindecați.

Spre a se preîntâmpina însă extinderea epidemiei, în urma propunerii d-lui dr. Bulău, medicul șef al orașului, consiliul de higienă a aprobat măsura de a se interzice copiilor până la vârsta de 15 ani, frecventarea cinematografelor și în genere a tuturor sălilor de spectacol.

Această măsură intră în vigoare cu începere de astăzi. Serviciul sanitar a comunicat hotărârea proprietarilor cinematografelor pentru a nu primi copiii până la 15 ani și în acelaș timp s'a sesizat poliția pentru a veghia la o strictă aplicare a hotărâri consiliului de higienă.

*

D. dr. Bulău a mai luat măsura și a obligat pe proprietarii cinematografelor să desinfecteze sălile după fiecare reprezentație.

Intrebând pe medicul șef ce crede despre creșterea scarlatinei, de dr. Bulău ne-a declarat că epidemia nu prezintă primejdie deoarece numărul total al cazurilor precum și cele zilnice ating abia jumătatea cifrei din anul trecut, când nici nu mai erau locuri la spitalul de izolare.

Un fapt îmbucurător e că școlile au fost ferite de contaminare. Totuși au trebuit luate toate măsurile pentru a se pune stavilă epidemiei.

*

Trebue să adăugăm că medicul șef conduce personal toate măsurile de combatere a scarlatinei.

Biuroul d-lui dr. Bulău are aspectul unui biurou al... marelui stat major în vreme de războiu.

In adevăr, pereții camerei medicului șef sunt acoperiți de hărți ale diferitelor regiuni ale orașului, pline cu steguleț de toate culorile, indicând străzile contaminate de scarlatină sau alte boli.

Cele mai multe steguleț indică scarlatina.

O schiță murală indică creșterea scarlatinei pe fiecare zi.

Se constată însă că nici într'o zi numărul noilor cazuri n'a trecut de cinci. Rep.

Romanul fantastic al celei mai bătrâne ghicitoare din localitate

Dela Curtea regilor poloni, la un bordei din Iași

Dacă dorul de „mister" îți îndreaptă pașii spre ulițele mărginașe ale Iașului, atunci, printre unghere nebănuite și bordeie care obosite își sprijină bătrânețele în băț; îți va ieși în cale belșug de atracții și curiozități, și te vor întâmpina chipuri de oameni, sub ridurile feței cărora, se ascund tragedii din cele mai înfiorătoare, închegate adesea, prin palate cu turnuri înalte, sau între zidurile cu metereze și turle, ale vre'unei cetăți...

Intr'un bordei

Ademenit de curiozitatea specifică nouă gazetarilor, am vizitat pe cea mai bătrână și mai reputată dintre prezicătoarele Iașului.

Dupăce face vre-o câți-va pași pe str. Zugravilor, din cartierul gării, pe partea stângă a sărăcăcioasei ulițe, se deschide un loc viran, în fundul căruia apar câteva căscioare minuscule și impestrițate.

O „firmă" făcută dintr'o scândurică veche, pe care sunt spoite trei cărți de joc, așezate în formă de „eventail", îmi indică locuința *Isabelei Macoveski*—așa se numește bătrâna prezicătoare.

La bătrâna prezicătoare

Cu o oarecare ezitare, păsesc pragul ușei; și intru în casa locuită de prezicătoare, care, spre mirarea mea, nu are nimic din fricа și atmosfera misterioasă de vrăji și draci, care învălue obișnuit pe aceste personagii deosebite. Din contra trăsăturile feței și întreaga mimică a ghicitoarei, îi dau aspectul unei bătrâne plăcute și de o inteligență extrem de pătrunzătoare.

Isabela Macoveski, este cea mai bătrână prezicătoare din orașul nostru, fiind în vrâstă de 86 ani. Ea este de origină polonează, făcând parte dintr'o veche și renumită familie de conți; și datorită unor împrejurări cu adevărat extraordinare, Isabela Macoveski se află la Iași, încă dela vrâsta de cinci ani.

Acum un veac...

Și bătrâna ghicitoare, care de peste 40 ani de când practică arta prezicerei, șade retrasă în bordeiul umil din strada Zugravilor, având drept tovarăși de viață, doar o pisică neagra și un cățeluș blând,—ne povestește plin de duioșie, impresionanta odisee, pe care soarta vitregă, a hărăzit-o unui copil de sânge nobil..

Isabela Vanda Macovski, este fica fostului mandatar dela curtea regală din Polonia, Ritter-Von Eduard Macovski.

Născută la reședința regală a familiei domnitoare poloneze, din localitatea Staftzen, (Polonia) copila de sânge nobil a trăit până la vrâsta de cinci ani, în luxu și farmecul strălucitor de la palatul regal.

Curând însă, tatăl ei, care poseda o bogăție imensă, compusă din bijuterii rare, pe lângă care se adăugau și 25 moșii fiind un om vândut femeilor, cărora le lăcea „cadouri" compuse din câte o moșie sau bijuterii de valori extrem de mari; a decăzut; și în scurt interval, și-a terminat aventuroasa viață.

Răpirea Isabelei

Pe urma Ritter-Von-ului Eduard Macoveski, a rămas o văduvă de 36 ani, cu 12 copii; care s'au retras la o moșie din apropierea Cernăoților.

Și nobila bătrână, astăzi prezicătoare, continuă să ne povestească zguduitoarea tragedie a vieței. O lacrimă de cristal izvorăște din ochii sclipitori de durere ai femeii; apoi continuă...

La vrâsta fragedă de 7 ani, Isabela Macoveski se aflase la Cernăuți, la un frate al ei. Și într'o zi, o doamnă elegant îmbrăcată, necunoscută de micuța copilă, a răpit-o pe Isabela, aducând-o la Iași.

Și cine era „doamna elegantă" și ce scopuri urmărea ea, sunt taine îngropate sub greutatea anilor.

Contesa cerșetoare

După puțin timp „doamna elegantă" a dispărut de lângă micuța Isabela, tot așa după cum îi apărust în cale; și de atunci nefericitul copil, lăsat singur pe străzile Iașului, a pribegit mulți ani, trăind în mizerie și lipsuri, necunoscută de nimeni și neștiind nimic eespre ai săi; tar deseori își agonisea o bucățică de pâne din mila trecătorilor!

La vrâsta de 16 ani, Isabela Macoveski, ne spune,—s'a căsătorit cu ziaristul Stamatopol; de care însă s'a despărțit curând.

Și după un scurt interval, trăind singură, fiica fostului conte Macoveski, s'a retras din mijlocul hauosului orașului, și a tăit veșnic îngândurată și meditând la soarta-i cruntă, într'o casă liniștită din cartierul tăcut al Sărăriei.

Prezicătoarea

Astfel, consumându-și viața doar în tovărășia bătrânei pisici negre pe care o mai are și acum, Isabela Macoveski, fică „Ritter-Vou"-ului de altă dată, simțind în sufletul ei o putere mistică de pătrundere a tainelor, o chemare spre deslegarea misterelor viitorului, — a ajuns prezicătoare de astăzi.

*

Și nobila noastră interlocutoare, își șterse ochii storși de durere; după care cu încrederea și atențiunea unui savant care citește în „cartea viitorului", — plină de științenie, bătrâna prezicătoare deschise cărțile:

— „...Și aleasa pentru vecie, îți va veni de peste ape; și va fi mândra mândrelor" II.

S. DRAGU

x Reamintim amatorilor de artă, că în seara de Vineri 6 Decembrie va avea loc în sala teatrului Național, concertul dat de d-nii N. Caravia, I. Ghiga și d-ra Maria-Alice Teodorescu. Puținele bilete rămase se găsesc la Brașcu.

Femeile și politica

O expunere a d-nei Elena Meissner

Aseară la ora 6 p. m. D-na Elena C. Meissner a vorbit la cercul didactic despre chestiunea femenistă în raport cu drepturile acordate la comună și județ.

D-sa a vorbit despre diferitele atitudini care ar urma să fie îmbrățișate de femeile ce intră în viața civică. A recomandat soluția care concordă cu interesele femeilor și cu ceia ce se întâmplă în străinătate, anume *un bloc femenist* în jurul unui program care să cuprindă chestiunile ce interesează femeia, și care progam să fie dus de femei în partidele în care se vor îngloba. Adoptând această soluție, femeile vor fi sigure că forțele lor nu se vor risipi, în orieare partid personalitățile lor vor trebui să susție un punct de vedere femenist. Un numeros public a aplaudat pe conferențiară.

Dela Teatrul Național

Joi 28 Noem. se va juca „Prometeu" de V. Eftimiu cu d-nii: Ghițescu, Nosek, Damira, Munteanu, Sava, Protopopescu și d-nele: A. Pruteanu, E. Maican, El. Bulgaru. Direcția de scenă d-l A. Maican. Decorurile și costumele după schițele pictorului Kiriakoff.

*

Sâmbătă 50 Noem. pentru sărbătorirea artistului *P. Petrone* se va reprezenta „O scrisoare pierdută" cu d-nii: Profir, Vernescu, Boldescu, Gheorghiu, Damira, Ghițescu, Ramadan, Meicu, și d-na Eug. Vasilescu.

Figurația va fi susținută de toți colegii societari și stagiari în onoarea sărbătoritului care va juca pe „Nae Cațavencu".

*

Viitorul spectacol pentru copii va fi *„Capra cu trei iezi"* de *Adrian Pascu*.

*

Marți 3 Decembrie are loc premiera comediei „Ginerile D-lui Prefect" cu D-nii: Mil, Gheorghiu Profir, Miron Popovici, Sava și D-nele: Castriș, Braesky, Ghițescu, Baciu etc.

Teatrul Național

Duminică 1 Decembrie 1929 ora 10 jum. dim. are loc al II-lea **Concert Simfonic** dat de orchestra Conservatorului compusă din Domnii Profesori, Artiști din Iași și elevi, dirijor *A. Ciolan*.

Program: 1. R. Schumann: *„Simfonia I"* op. 38.

2. V. Novak: *„Suita Slovacă"* op. 32.

3. G. Enescu: *„Poema Română"* (Partea II-a).

Biletele la Agenția „Brașcu"

INFORMAȚIUNI

x *Discuția asupra memoriului adresat de către dl. profesor Pascu, rectoratului, va continua în una din ședințele consiliului profesoral al facultății de litere care se va ține săptămâna aceasta.*

Până acum, cei direct vizați, nu au reușit încă să desmintă nici unul din faptele precise afirmate de d. Pascu.

x Ședința consiliului județean de higienă, care urma să aibe loc Sâmbătă, a fost a fost amânată, din cauza absenței din localitate a d-lui prefect Petrovanu.

x **Direcțiunea Teatrului Național**, *roagă pe această cale, publicul ieșan și pe toți aceia care l-au cunoscut și apreciat pe regretatul artist* Radu Demetrescu, *să participe la solemnitatea transportării rămășițelor lui pământești de la biserica Sf. Spiridon, la gară care va avea loc mâine la ora 2 după amiază.*

x *D. Vidrighin*, directorul general al căilor ferate, sosește în Capitală azi Mercuri, venind din Temișoara. Se crede că azi, chestia contractului, despre care s'a vorbit în ultimele zile, va fi rezolvită într'un fel sau altul.

x *Sâmbătă 30 Noem.* artiștii Teatrului Național precum și publicul vor sărbători printr'un spectacol, pe artistul *P. Petrone* care se retrage la pensie după 34 ani de activitate artistică închinați scenei moldovenești.

„O scrisoare Pierdută" se va juca cu-o strălucită distribuție, figurația fiind susținută de camarazii societari și stagiari, în onoarea sărbătoritului.

x D. Pretor V. Popovici, a fost delegat să gireze afacerile prefecturei de județ, în timpul absenței d-lui V. Petrovanu, care pleacă în astă seară la București.

x Toți membrii **corpului didactic** *din localitate sunt rugați să se întrunească Duminică 1 Decembrie ora 5 p. m., în sala cercului didactic, din str. Lăpușneanu, pentru a se lua diferite hotărâri, în privința salarizării și a a altor chestiuni de ordin profesional.*

Această întrunire se face în vederea congresului general al corpului didactic din țară, care va avea loc la 6 Decembrie, la București.

x D. Petre Bogdan, prim ajutor de primar a plecat aseară la București. Astăzi pleacă și d, ajutor de primar N. Georgescu. D-sa va tranșa definitiv chestia împrumuturilor primăriei dela Casa de Depuneri și Casa de Credit Județean.

Deasemeni d. Georgescu va culege informațiuni asupra alcătuirii viitorului buget al comunei.

x **Moartă de turbare.**— La Sculeni, a încetat din viață, femeia Sofian Laptele, pe urma unor accese grozave de turbare.

Victima, acum trei luni, a fost mușcată de un câne turbat. A venit îndată la Iași unde s'a supus reglementar la tratamentul anti-rabic. Cu toate acestea, femeia după trei luni, a fost cuprinsă de turbare și răpusă. Medicii, pe care i-am consultat în această privință, afirmă că acest caz rar e recunoscut de știință. De și tratamentul antirabic Pasteur e indiscurabil, totuși la o mie de cazuri, se arată și un caz nenorocit.

x *S'a aruncat înaintea trenului.* — Autoritățile ceferiste locale au fost informate că un sătean s'a aruncat înaintea trenului de Bârlad-Tecuci, în dreptul stației Petroasele. Săteanul a fost ucis.

Din actele și scrisorile găsite la el, s'a stabilit ca se numește Ion Dragaica din Petroasele și s'a aruncat înaintea trenului suferind de pelagră.

x Comerciantul Rotberg proprietarul magazinului „Imperial" ține să arate că între el și rentierul Lupu Grünberg, n'a fost decât un incident de onoare.

x Eri a avut loc la inspecția de întreținere licitația pentru construirea de parazăpezi pentru liniile din nordul Basarabiei.

Licitația a fost adjudecată asupra unei firme din Bălți pentru suma de 835,000 tei.

x Doctorul **BRENER** *specialist mamoș*, boli de femei, consultații de la 2 până la 6 p. m.

x Astăzi s'a întrunit din nou la prefectură, comisiunea pentru alcătuirea bugetului județului, pentru anul viitor.

S'a hotărât ca prin viitorul buget să se facă economii cât mai mari.

x D. prof. M. Jacotă, președintele comisiei interimare județene, a plecat astăzi dimineață în inspecție în comunele de peste Prut.

Vă feriți contra gripei, durerilor de gât și răcelei prin

x *Comisia de disciplină a cercului* a judecat ieri procesul intentat impiegaților de mișcare Sotir Vrabie și Gh. Florescu din stația Crasna, pentru greșeli contra onoarei (purtarea nedelicată față de o călătoare). Cel dintâi a fost condamnat la 1 lună suspendare iar al doilea la 15 zile suspendare și ambii cu un an întârziere dela înaintare.

x **Sportive.**— In conformitate cu noua lege a educației fizice care prevede câte o federație pentru fiecare sport, s'a înființat în București la 2 Noembrie „Federația Română de Atletism".

In dorința de a intra în legătură cu cluburile sportive din întreaga țară, F. R. A., invită pe accastă cale societățile sportive să înainteze de urgență adresa exactă a sediului lor, aceasta pentru a putea primi: toate lămuririle necesare, statutele F. R. A., formularele tip de aderiuni precum și toate celelalte comunicări, ce eventual le-ar interesa.

Corespondența către Federație se va trimite pe adresa:

Oficiul Național de Educație Fizică, *pentru Federația Română de Atletism*, București 6, Strada Maior Ene 4.

x D. Const. Kirițescu, directorul general al învățământului secundar, a dat în judecată Ministerul de Instrucție, pentru scoaterea sa ilegală la pensie.

x Cu „Coricol" înlăturați, fără dureri, bătăturile.

Depozit: Farmacia Polak, str. Ștefan cel Mare.

GRILAJE DE FIER { SOLIDE ELEGANTE, IN ACELAȘ PREȚ ca GARDURI DE LEMN

Sobe de teracotă . . | Gresie de pardoseli
Instalații de calorifer | Tapete pentru pereți
Parchete de stejar . | Izolări contra egrasiei
Faianță de pereți . | și pentru betoane

LA
Biroul de Construcții
Ing. A. KLEPPER
IAȘI, PIAȚA UNIRII

Parcele! Parcele!

Cu 15 mii lei puteți deveni proprietarul unui teren pentru construcție și gospodărie, de 1000 m. p. la bariera Păcurari pe locul zis „La Sitaru". Teren sănătos, la 3 minute de tramvai și Toma Cozma.

Apă, lumină, piață, școală în apropiere.

Se vinde orice suprafață cu 15 și 25 lei metrul pătrat, începând de la 500 metri. Plata și în rate. Pentru planul de parcelare și informațiuni:

A se adresa între 7-9 seara d-lui Inginer Schleier, Păcurari 21.

INFORMAȚIUNI

x In zilele de Vineri 29 și Sâmbătă 30 crt. Dl. Prof. Dr. C. I. Parhon, va fi în localitate. Consultațiile dimineața la Spitalul Socola, după amiază de la 3—5 ore la Institutul de Radiologie al D-lui Dr. Radu, (str. V. Alexandri).

x Stofe englezești pentru paltoane marca „Cromby" și costume în cele mai frumoase desemne, au sosit la magazinul „Intim-Club" Piața Unirei (sub Hotel Traian). Comenzile de croitorie se execută în propriul atelier, cu prețurile cele mai avantajoase.

x La Teatrul Trianon Vineri 13 și Sâmbătă 14 Decembrie două reprezentații extra ordinare date de compania de comedii muzicale a Teatrului Alhambra, se va juca Mișca și Svăpăiata în frunte cu marea artistă Elena Zamora, Tenorul Ion Bruna și Roland de Jassy.

Un ansamblu de 40 persoane cor, balet și orchestră proprie.

Biletele la casa Teatrului.

x **D. Profesor Dr. I. Tănăsescu s'a mutat în str. Coroi 4. (Intrarea prin str. Carol sau N. Gane).**

x Comitetul organizator al balului Asoc. „HAKOAH" care va avea loc Sâmbătă 30 Noembrie a. c. în saloanele *Sfatului Negustoresc*, face cele mai mari pregătiri pentru o reușită cât mai bună. Jazz-ul asociației care va fi într'o formație din cele mai originale va întrece tot ce s'a văzut în acest gen de muzică.

Biletele se pot procura la fabrica de umbrele Kaufman str. Ștefan cel Mare 21.

x **Confecțiuni militare.**— *Se aduce la cunoștința Domnilor Ofițeri din garnizoană și provincie că la maison* „Derby" *din str. Ștefan cel Mare 23, au sosit noile transporturi de stofe Kaki pentru mantale și Ratineuri pentru Dolmane. Confecțiunile se execută în rate lunare.*

x Ești abătut, obosit, nervos.

Ai ameteli, dureri de cap....

Nu mai întârzia! Vino *imediat* în ajutorul organelor în suferință: stomacul, ficatul, intestinele luând zilnic, timp de câteva săptămâni 1/2 pahar apă de Breazu.

In curând
la TRIANON
cel mai bun film al anului
DEȘTEPTAREA
cu frumoasa
VILMA BANKY
și
Louis Wolheim
(sergentul din Frații de Arme)
Producție: United-Artists

Atelierul de lăcătușerie și construcții
Idel David
Strada Stihi 13
(lângă Tg. Cucului)
execută obloane și rulouri de fier, solide și cu prețuri convenabile.

România
Corpul Portărelor Trib. Iași
PUBLICAȚIUNE No. 633
Anul 1929 luna Noembrie ziua 9

Se publică spre cunoștința generală că conform adresei jud. ocol 1 Urban Iași No. 26095 | 929 se va vinde prin licitație publică în ziua de 9 Decembrie 1929 ora 9 dim. averea mobilă definitiv sechestrată cu proces-verbal No. 2066 de la Sabsa Marcu din Com. Bivolari Jud. Iași, la pretenția Băncei Centrale de Nord din Iași averea compusă din: una oglindă de perete cu mesuță, una etajeră de brad, una sobă de tablă, un cufăr mare de pae, 2 șfeșnice de alamă, un butoi de stejar, o scară de lemn brad, 2 perne fantezii, o cuvertură de pat, un lavicer, 3 scaune, una masă, 2 cornize pentru perdele.

Vânzarea se va face în Piața Comunei Bivolari Jud. Iași pe bani gata și în asistența notarului respectiv.

Șef Portărel, V. Stănescu
58 Secretar, Munteanu

DEȘTEPTAREA
cu
VILMA BANKY

DE INCHIRIAT cameră mobilată pentru una sau două persoane. Intrare separată. Eventul cu pensiune. Str. Sft. Atanase 21.

VÂND trăsurică pentru copil „Brennabor", str. Socola 120.

LECȚIUNI de vioară și piano, predă conștiincios, profesor cu practică îndelungată. A se adresa la ziar sub L.

VIȚE ALTOITE
POMI RODITORI
Port Altoi (american) RxR 3309
Selecționare garantată
Varietăți alese
Calitate superioară
vând cu
Prețuri de concurență
Pepinierele Stirbey
Gara Balș
Pentru cataloage și comenzi adresați-vă
Reprezentanței Pepinierelor STIRBEI
Balș-Romanați

BLĂNĂRII
In mod excepțional s'a pus în vânzare pentru sezonul în curs un mare stoc din toate soiurile de blănuri cu un preț extrem de redus în magazinul:
„LA PRIMAVARA"
Str. Ștefan cel Mare 16
Onoratul public este rugat să binevoiască a vizita spre convingere
Leibovici și Zvereșteanu

LA CERNAUȚI se găsește zilnic ziarul „Opinia" la chioșcul din Piața Unirei (halta tramvaiului) precum și la debitele principale din oraș.

ULTIMA ORĂ

Cutremurul de pământ şi tromba marină

fac mari ravagii în America

Londra 27. — Inaltul Comisar pentru New Foundland a primit o telegramă de la Secretarul colonial din acea provincie, că un puternic cutremur de pământ şi o tromba marină s'au produs la 18 Noembrie în acea regiune.

In peninsula Burin cutremurul a provocat mari pagube, mai mulţi locuitori pierzând-şi viaţa cu acest prilej. Până acum se semnalează 22 morţi în această regiune: numărul vaselor de pescari înecate nici nu se cunoaşte. Multe case de pe ţărm au fost distruse de valuri. Unele construcţii mai subrede au fost luate de ape şi duse în plin larg cu tot ce era înăuntru, inclusiv locuitorii lor.

Guvernul american a echipat degrabă un vapor de ajutor pe bordul căruia a luat loc ministrul Marinei, alţi doi miniştri, patru doctori şi trei îngrijitoare. Cu acest vapor s'a trimes mult material medical, alimente, care în cazul când nu vor ajunge, se va trimete un al doilea vapor cu ajutoare.

Doctorii şi îngrijitoarele au şi început a da îngrijirile cuvenite bolnavilor şi rânitilor; iar miniştrii împart alimentele populaţiei rămasă fără adăpost şi hrană.

O nouă arestare la Düsseldorf

în jurul misterioaselor asasinate

Düsseldorf 27.— Se ştie că poliţia a instituit un premiu de 15.000 mărci (N.R. 600.000 lei) în favoarea acelui care va indica pe misteriosul asasin. Tentaţi de bani, numeroşi oameni denunţă persoane nevinovate.

Unii chiar se denunţă pe ei înşişi. Faptul acesta împiedică cercetările.

•

Ieri a fost arestat la 14 km. de Düsseldorf, individul Waldemar Schelter împotriva căruia sunt unele indicii de culpabilitate.

Interpelările la Cameră

pe chestia Lupenilor

Bucureşti 27.— Astăzi încep la Cameră comunicările şi anunţarea de interpelări.

In chestia masacrelor de la Lupeni, vor anunţa interpelări deputaţii majoritari din Ardeal d-nii N. Ghiulea, Augustin Popa şi Bogdan, şi deputatul socialist I. Flueraş.

D. Maniu va cere să se fixeze o dată urgentă pentru dezvoltarea interpelărilor.

Condoleanţe pentru Clemenceau

Paris 27.— S'au primit noui telegrame de condoleanţe pentru moartea lui Clemenceau din partea Regelui Angliei, Regelui Spaniei, Regelui Danemarcei, Consiliului de Regenţă al României, Împăratul Japoniei.

Consiliul comunal a decis să dea numele lui Clémenceau actualei Rue de Paris.

In jurul isprăvilor

învăţătorului-satir din Roman

Roman 27. — V'am telefonat la timp arestarea învăţătorului Staica din com. Boonţa.

Acesta este acuzat de a fi încercat să-şi bată joc de elevele Maria Munteanu de 10 ani, Elena Chiriac de 13 ani, Didina Candet de 11 ani, Elena Creţu de 14 ani şi Demetra Şerban de 11 ani.

Toate acestea s'au întâmplat în decurs numai de două săptămâni, în lipsa de acasă a soţiei învăţătorului.

El chema fetele în casă, le spunea cuvinte murdare şi le ordona apoi să se sue în pat. Fetele însă fugeau înspăimântate din casă.

Una din ele a povestit cazul părinţilor—care făcând o anchetă discretă, au aflat şi de celelate victime.

Părinţii s'au plâns preotului şi primarului.

Parchetul l-a deferit pe satir instrucţiei, cu concluzii de arestare pentru atentat la pudoare. Instrucţia i-a emis mandat de arestare care însă a fost infirmat de Tribunal, din lipsă de dovezi.

Parchetul a făcut apel la Camera de punere sub acuzare de pe lângă Curtea de Apel Iaşi.

Bulgaria va relua

RELAŢIILE CU RUSIA

Berlin 27— In cercurile diplomatice se discută noua atitudine a Bulgariei faţă de Soviete.

E vorba ca Bulgaria să reia legăturile normale cu Rusia.

Consiliul Ligii Naţiunilor

Geneva 27. — Statele reprezintate în Consiliul Ligii Naţiunilor au indicat în majoritate ziua de 13 Ianuar (în loc de 20 Ianuar) pentru întrunirea Consiliului; în scopul ca Conferinţa dezarmării să se poată deschide la Londra la finele lunii Ianuar.

Manifestaţie lupistă în Bucovina

D. dr. Lupu aclamat la Câmpulung-Modovenesc

Cernăuţi 27. — O însufleţită manifestaţie politică a avut loc Duminică la Câmpulung-Moldovenesc, organizată de partizanii d-lui dr. N. Lupu.

Şeful partidului ţărănesc şi fruntaşi din diferite oraşe, au fost primiţi de un public numeros în gara Capul Satului.

Acolo s'a format un impozant cortegiu, cu călăreţi, buciumaşi şi peste 200 trăsuri, parcurgînd oraşul până la sala de întrunire.

In faţa unei săli tixite, au rostit cuvântări d-nii dr. Cosmiuc şi dr. Pantiuc (Cernăuţi), prof. I Borcea (Iaşi), prof. A. Petrovici şi avocat Velican (Bucureşti), deputat I. Leon (Tighina) şi energicul luptător bucovinean d. Aurel Hutu.

La urmă a vorbit d. dr. N. Lupu care a fost viu ovaţionat.

Sinuciderea unui tânăr la Bălţi

Bălţi 27.— Tânărul Iosel Perlmuter în etate de 19 ani, s'a sinucis prin strangulare, ieri dimineaţă. Actul disperat se datoreşte unor certuri familiare.

Bandă capturată. — In urma unei razii prin oraş, a fost capturată o bandă de hoţi de vite; compusă din Gh. Cuşbă—Trandafir, T. Răileanu, Ilie Grădinaru şi Vasile Mazun.

— La magazinul de vată şi blănuri al d-lui Rabinovici, s'au furat mărfuri în valoare de 500.000 lei.

Criza belgiană

Bruxelles 27. — Este posibil ca Regele să dea mandat tot d-lui Jaspar, pentru alcătuirea cabinetului. Dar se va încerca un cabinet fără concursul liberalilor.

INFORMAŢIUNI

x HOŢ PRINS.— Astăzi a fost adus la legiunea de jandarmi din localitate, un individ în vârstă de 17 ani, căruia nu-i s'a putut stabili până în prezent identitatea. Fiind adus dela Galata, la fiecare post până la Iaşi, el îşi spunea altfel numele. Asupra lui s'au găsit numeroase acte cu diferite nume.

El declară că numele adevărat îi este Ion Mărculeţ. A recunoscut că este autorul a mai multor furturi, săvârşite pe la magazinele de arme şi cuţitărie din localitate.

Tînărul va fi astăzi înaintat parchetului.

x Ministerul de interne întocmeşte proectul înfiinţării unei brigăzi de *jandarmerie municipală* care va fi pusă sub comanda unui general. La această brigadă va fi ataşată şi jandarmeria din Iaşi.

x *Crema Khasya* menţine frăgezi mea naturală a feţei, făcându-o netedă şi fină. Depozit: Farmacia Pollak, str. Ştefan cel Mare.

Sălbatecă tragedie din amor la Bălţi

Când femeia are doi amanţi

Bălţi 27.—O sălbatecă dramă amoroasă s'a petrecut în localitate. Iată faptele care au condus la desfăşurarea tragediei:

De mai mult timp soldatul Mihai Alinică din reg. 29 Obuziere-Bălţi se afla în dragoste cu femeia Reghin.

Dar aceasta mai avea un amant, care bănuind despre noua legătură amoroasă, s'a pus la pândă.

Şi într'adevăr astă noapte, pe când Mihai Alinică venise la iubita lui, şi-a făcut apariţia şi al doilea amant.

A avut loc o ceartă violentă. Cei doi rivali s'au încăierat cu furie şi în timpul luptei, soldatul Alinică a fost ucis de adversarul său.

Observând crima ce a săvârşit-o, amantul asasin a transportat cadavrul nefericitului militar într'un cartier de la marginea oraşului, unde l-a depus în mijlocul drumului, spre a da impresia că este vorba de o sinucidere sau de un accident.

Dar începându-se cercetările, s'a descoperit firul acestei oribile drame din gelozie. Poliţia se află pe urmele ucigaşului.

Justiţia militară

Război, foamete şi banditism

Un interesant proces în localitate

Azi dimineaţă a venit spre judecare în faţa secţiei a II-a a consiliului de război din localitate acest deosebit de important proces:

Era în timpul războiului mondial. Aliaţii au întreprins o acţiune prin care urmăreau ca statele centrale să nu se poată aproviziona cu alimente din alte ţări. Hrana din aceste state se sfârşea iar ţările neutre erau deasemenea sleite de alimente. Populaţia şi armata sufereau de foame.

Guvernul Austro-Ungar, ca al celorlalte state, au investit atunci fonduri enorme pentru salvarea acestei situaţii care ar fi adus mai devreme înfrângerea armatelor. Astfel s'a format un serviciu special în Bucovina sub comanda generalului Fischer, care a organizat o bandă de hoţi spre a fura vite şi alte alimente din România.

Această bandă lucra mână în mână cu grănicerii austriaci. Ea se împărţea în grupuri care atacau în judeţul Dorohoi la drumul mare. precum şi—locuinţele izolate de la marginea satelor şi comunelor.

Cu prăzi bogate treceau apoi graniţa şi le vindeau unor alte persoane care făceau legătura între hoţi şi generalul Fischer.

In modul acesta au fost trecute prin contrabandă peste trei mii vite, precum şi numeroase cantităţi de alimente.

Hoţii erau recrutaţi dintre dezertorii români şi samsarii din Bucovina, plătiţi cu sumi fantastice.

Cei mai mulţi au fost prinşi, judecaţi şi condamnaţi pe rînd; iar ultimii patru au venit azi dimineaţă spre judecare în faţa justiţiei militare locale. Aceştia sunt: Gheorghe Safta Mazureanu zis Balan, Gh. I. Vişan, Ştefan Chelu şi N. Bida.

Primul, găsit nevinovat, a fost achitat, iar ceilalţi trei fiind judecaţi de Curtea cu juri din Dorohoi, consiliul de război s'a desesizat.

Alte procese

Tot azi dimineaţă consiliul de război a condamnat la 6 luni închisoare pe soldatul Ciobanu Vasile, sergent din regimentul 17 Obuziere, pentru furt de efecte militare; la 2 luni închisoare pe soldatul Luceac C-tin din reg. 3 grăniceri pentru adormire la post la 3 luni închisoare pe soldatul Huştiuc Ilie din reg. 3 grăniceri pentru dezertare; şi la 2 luni închisoare pe soldatul Alexiev Alexandru de la 24 artilerie, pentru că a dezertat din cauză că a fost bătut de un sergent.

S. MAUR

Accidentul din gara Bârlad

Bârlad 27. — Ieri noapte, la sosirea trenurilor accelerate în gara locală, doi călători Moise Libman şi Lisingler Isar, voind să treacă pe peronul gării, de pe linie unde coborâse din tren, au fost loviţi de locomotiva acceleratului No. 75 care tocmai intra în gară,

Ei au fost transportaţi la spital.

Sandu

RUSIA CERE

corpul lui Karl Marx

Kovno 27.—Din Moscova se anunţă că Comitetul executiv al Internaţionalei comuniste va face demersuri în Anglia pentru a i se ceda osemintele marelui teoretician socialist Karl Marx.

Osemintele urmează a fi aduse şi depuse într'un mausoleu la Moscova.

ORA 3

RUŞII DAU FOC ORAŞELOR CHINEZE

CHINA CERE PACE

Londra 27.— Din Tokio vine ştirea că trupele chineze se ratrag mereu din Mandciuria. Armata sovietică înaintează victorioasă.

Ruşii au ocupat oraşul chinez Hailar, căruia i-au dat foc din mai multe părţi. Intr'un ceas tot oraşul era o mare de flacări

Guvernul din Nanking a dat ordin guvernatorului din Mukden să înceapă imediat tratative pentru regularea litigiului chino-sovietic.

UN SCANDAL ENORM

IN PARLAMENTUL MAGHIAR

ATACURI CONTRA ITALIEI

Budapesta 27. — Ministrul italian de instrucţie d. Balbino, sosind la Budapesta, a vizitat parlamentul maghiar.

Deputaţii de dreapta l-au salutat şi aclamat frenetic. Dar socialiştii au provocat un scandal imens, strigând: „Ce-i cu Matteoti? Cât trebuie să plătim Italiei? Ne-aţi luat Fiume".

Cu mare greutate tumultul a fost potolit, un deputat de dreapta intervenind şi arătând că d. Mussolini aprobă revizuirea tratatelor de pace.

Inchiderea minelor de diamante

12.000 lucrători pe drumuri

Londra 27. — Guvernul Africii de Sud a fost rugat de proprietarii minelor de diamante să sprijine aceste explorări, care au avut enorm de suferit în urma crahului dela bursa din New-York.

Deocamdată proprietarii au închis minele, dearece n'au mijloace financiare suficiente. 12.000 lucrători au rămas astfel pe drumuri.

DIVERSE

Bucureşti 27.—Ministerul instrucţiunii publice a confirmat mandatul d-lui P. Bogdan, ca rector al Universităţii din Iaşi.

— In urma punerii în aplicare a noului tarif vamal, convenţiile noastre comerciale cu puterile străine vor fi denunţate pe ziua de 1 Mart 1930.

— Consiliul de miniştrii care se întruneşte astăzi se va ocupa de cazul d-lui Milozi, secretarul poliţiei din Capitală.

Agitaţiile din Palestina

Londra 27.— La Jafa domneşte mare fierbere. Un vas de război a sosit în port. Intăriri militare au fost aduse la Ierusalim.

Câteva sute de arabi au demonstrat în faţa palatului guvernatorului din Ierusalim, dar au fost împrăştiaţi de poliţie.

DEŞTEPTAREA

cu

VILMA BANKY

CAUT odae bună mobilată sau nemobilată, în centru, preferind cu pensiune.

Adresa la ziar sub „Inginer".

Cocs de Silezia

(Cărbuni) şi **Antracit**

a sosit la

MAGAZINUL de FERĂRIE

FRAŢII GOLDENBERG

din str. I. C. Brătianu 132

şi se vinde cu preţuri foarte convenabile.

Doctorul O. Cordescu

consultă pentru boli de

NAS, GAT şi URECHI

în fiecare zi între 4—7, în

Strada Lăpuşneanu No. 27

România
Corpul Portărelor Tribunalului Iasi
PUBLICAŢIUNE No. 629
Anul 1929, luna Noembrie ziua 9

Se publică spre cunoştinţa generală că conform adresei judeţ. ocol I urban Iaşi No. 30356 | 926 se va vinde prin licitaţie publică în ziua de 9 Decembrie 1929 ora 3 p. m. averea mobilă definitiv sechestrată cu procesul-verbal No. 2876 de la Ilie Holaspin din Iaşi, Bul. Ferdinand 11, la pretenţia Băncei Centrale de Nord din Iaşi, averea compusă din: una maşină de cusut, o oglindă de perete cu mesuţa ei, un garderob, un dulap, o masă ovală şi o lampă suspendată.

Vânzarea se va face în Piaţa Halei din Iaşi, pe bani gata şi în asistenţa comisarului respectiv.

Şef Portărel V. Stănescu
56 Secretar, Munteanu

România
Corpul Portăreilor Tribunal Iaşi
PUBLICAŢIUNE No. 626
Anul 1929 luna Noembrie ziua 9

Se publică spre cunoştinţa generală că conform adresei judec. ocol I urban Iaşi No. 29975 | 929 se va vinde prin licitaţie publică în ziua de 25 Noembrie 1929 ora 3 p. m. averea mobilă definitiv sechestrată cu procesul verbal No. 2518 de la Ioan Zaharia din Iaşi închisoarea Galata la pretenţia Băncei Centrale de Nord din Iaşi, averea compusa din: una maşină de cusut Singer, 2 mese 4 Fotoliuri, 6 scaune, o mesuţă cu oglindă, un garderob.

Vânzarea se va face în Piaţa Halei din Iaşi, pe bani gata şi în asistenţa notarului respectiv.

Şef Portărel, Al. Boureanu
40 Secretar, Munteanu

Numai cu 150 lei

Se încadrează orice *tablouri în mărime naturală;* execuţie ireproşabilă; orice culoare: mahon, nuc, aurite. frasin, negru, etc.

In depozit, permanent, **geamuri** albe, colorate, ornamente, riglate, mate, în orice grosime şi în orice calitate cu preţul fabricelor.

Diamante pentru tăiat sticlă, orice calitate cu preţuri convenabile.

Vizitaţi cu încredere

Primul depozit de geamuri şi oglinzi; Incadrare de tablouri.

ISRAEL BERGHER S-sor

No. 50, strada Anastasie Panu No. 50

Casă fondată în 1876

Pivniţele Bădăreu

cu toată scumpirea extra-ordinară a vinurilor, menţine vechile preţuri la depozitele din Iaşi, pentru a mulţumi, cu orice sacrificiu, numeroasa sa clientelă. Numai vinurile de mare lux, din cauza suirei impozitului pe brevet, vor suporta de azi înainte o suire, după cum urmează:

RIESLING	1922	de la 80 lei litrul	la	100	lei
COTNARI	„	„	100	„	„	„ 130 „
BORDEAUX	1925	„	100	„	„	„ 130 „
TĂMAIOS	1921	„	150	„	„	„ 180 „

4768 Biblioteca Univ

ANUL XXVI

ABONAMENTE

Lei 1000 . . . . . pe un an
„ 500 . . . . . „ 6 luni
„ 300 . . . . . „ 3 „

ATELIERELE TIPOGRAFICE:
IAȘI.—STR. LĂPUȘNEANU 37

3 LEI EXEMPLARUL

OPINIA

ZIAR POLITIC COTIDIAN

VINERI 29 NOEMBRIE 1929

ANUNCIURI
se primesc la toate
AGENȚIILE DE PUBLICITATE
și la
ADMINISTRAȚIA ZIARULUI
Iași. — Strada Lăpușneanu 37

Telefoane: Redacția 391, Administrația 394, Serviciul de noapte 367

PERSECUȚIILE RELIGIOASE DIN RUSIA

Inainte de războiu Rusia era socotită ca centru al ortodoxiei, nu numai pentru motivul că era cel mai mare stat ortodox, ci și pentru cuvântul, că avea înalte centre de cultură teologică și vestite monumente de veche artă religioasă bizantină. De la Kiev, spre exemplu, ne-au venit magiștri în teologie un Filaret Scriban și un Melchisèdec. De la Kiev a strălucit peste întreaga ortodoxie și un mitropolit ca Petru Movilă cu opera lui rămasă istorică; „Mărturisirea ortodoxă".

Dar a venit războiul. Cu moartea țarismului a murit o veche formă de guvernământ, cea absolutistă și, în locul ei, s'a întronat democrația, guvernul republican sovietic. Noul regim a deslănțuit îndeosebi împotriva clericilor, o adevărată prigoană. Revoluția rusească a făcut multe victime în toate straturile societății. După o statistică, până în vara anului 1927, fuseseră executați 31 episcopi și 1560 de preoți. A fost scoasă religia din școli, au desființat sărbătorile. Anul trecut, mi se pare, comercianții ruși au foat siliți să scoată din vitrine jucăriile cari produc bucurie copiilor la Nașterea Domnului. O adevărată furie împotriva bietului Moș Crăciun. Apoi, de Paști, fabricile au fost deschise și poliția a silit pe muncitori să lucreze... Bisericele și mănăstirile bogate au fost jefuite de odoarele scumpe și de întregul lor avut. Și, aceste obiecte scumpe și de adevărată artă—care însă pentru bolșevici nu prezintă nici o însemnătate deosebită—se vând în orașele de apus cu sumi frumoase. Multe au fost reținute în muzeele religioase.

In raiul bolșevic încearcă să crească și să înflorească ateismul. In Iunie trecut, a avut loc la Moscova al doilea congres al „*Asociației luptătorilor atei*". Se poate înscrie în această societate orice persoană care a trecut de 14 ani. Ba, se găsesc înființate și alte societăți de acest fel, pentru copiii de la 8 ani în sus!.. In societatea amintită s'au și înscris: scriitorul Maxim Gorki, Lunatscharski, comisarul poporului, Iaroslawsky, secretarul partidului comunist, văduva lui Lenin și alții.

Multe biserici au fost închise. Pe celelalte, conducătorii le transformă azi în cinematografe. Intr'un ziar din capitală cetim: „Sovietele după ce au scos religia din programul de învățământ înlocuind pe Dumnezeu cu poliția, acum se închid bisericele. Inceputul l-a făcut comisarul provinciei Kherson, care a dat ordin ca toate locașurile de rugăciune să fie transformate în cinematografe populare, unde se reprezintă filme contra burgheziei. Consiliul comisarilor poporului, aflând această noutate, a expediat comisarului din Kherson o telegramă de felicitare, lăudându-l pentru măsura atât de bună luată pentru fericirea poporului rus". (Universul din 24 Nov. a. c.)

Desigur, că împotriva celor ce vor să distrugă bisericile și să scoată cu sila din sufletul oamenilor ideia de Dumnezeu, revolta creștinilor conștienți, crește pe zi ce trece. Un simptom de nemulțumire sunt noulle secte, care răsar pretutindeni, în cuprinsul raiului sovietic.

Când creștinismul era încă în fașă, au încercat împărații păgâni de la Neron la Deoclețian ca să-l înăbușe cu sabia și cu cele mai crâncene persecuții. N'au isbutit. La fel și Iulian Apostatul în veacul al patrulea.

După trecere de 16 veacuri, vor reuși să-l desființeze, în Rusia, Sovietele?! Vom vedea și această strădanie de Sisif.

Pr. N. Hodoroabă

IN PAG. IV-a
ULTIMA ORA
telegrafică și telefonică

CU PRILEJUL MORȚII LUI CLEMENCEAU

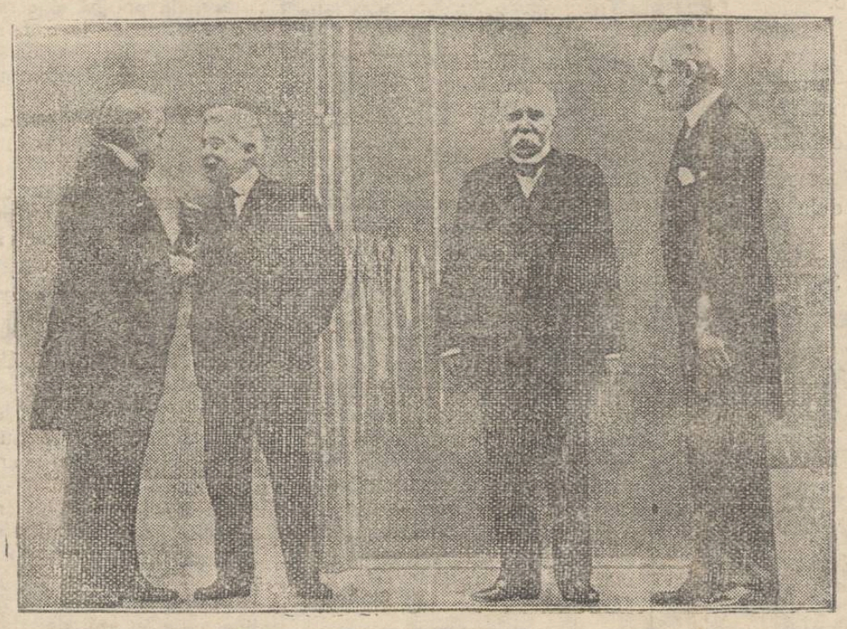

Clișeul reprezintă un moment culminant al vieții marelui francez G. Clemenceau: *Inceputul tratativelor de pace la Versailles*, „Părintele Victoriei" conversează cu prezidentul Wilson, iar în stânga sa se află în discuție d. Lloyd George cu delegatul italian Orlando.

O POVESTE DE DEMULT

DESPRE PRICEPEREA UNUI INTELECTUAL IN AFACERI

Și o concluziune răutăcioasă pentru vremea de astăzi

Vă expunem o mică poveste de demult, din care vom trage la urmă unele concluziuni de actualitate.

Un tânăr intelectual era interesat în niște afaceri industriale. Tovarășii lui au socotit însă practic să se destace de intelectual și în acest scop, l-au oferit suma de un milion lei (la valuta normală) din capitalul personal ce i se cuvenea, plus indemnizația de rigoare.

Milionul a fost plătit printr'o bancă din Iași.

Intelectualul a rămas cam dezorientat, neștiind de ce treabă să se apuce. Avea teamă că va consuma milionul și va rămâne fără resurse. I-a venit în ajutor directorul băncii ieșene, care l-a pus în contact cu un angrosist de băuturi spirtoase din capitala Moldovei.

*

Angrosistul și intelectualul au tratat o „afacere", rămânând s'o încheie definitiv după un scurt voiaj pe care acesta din urmă era silit să-l facă la Galați.

După înapoerea intelectualului din portul Dunărean, angrosistul l-a întrebat;

— Ei, cucoane... Virgilică (să-i zicem așa); încheem afacerea?

— N-o mai încheem, domnule E. pentrucă am făcut singur o afacere în stil mare, pe cont propriu,

Și intelectualul Virgilică a dat angrosistului E. următoarele amănunte:

— Am cumpărat un întreg transport de sticle de cognac, marcă străină, cu 96 lei sticla,

Și Virgilică a arătat o sticlă de probă.

*

Angrosistul a făcut întâi ochii mari; apoi a surâs semnificativ. A condus pe intelectual la o cârciumă din apropiere și a cerut o sticlă de cognac identică cu „proba" lui Virgilică.

Cârciumarul a oferit imediat sticla cerută și a indicat prețul de detail: **36 (trei zeci și șase) lei!**

Virgilică a rămas consternat. Iar angrosistul a căutat să-l mângâie:

— Se pot îndrepta lucrurile. Renunți la cumpărătură, pierzând arvuna. Căci e mai bine așa, decât să pierzi 65 la sută din capital.

— Dar am dat arvună 500,000 lei!, mărturisește intelectualul.

Și angrosistul și-a pus mânele în cap.

*

Dacă ne-am închipui că intelectualul Virgilică ar fi — de pildă — actualul mare politician d. Virgil Madgearu, ministru de finanțe și fost titular al industriei și comerțului, s'ar naște întrebarea legitimă:

Ce fel de afaceri de Stat ar încheia un om, care înțelegea să-și conducă în asemenea chip afacerile particulare?

Tranzacțiile cu samsarii engleji (depildă) ar fi atât de piramidale în favoarea acestora, încât ministrul român ar merita să fie sărbătorit cu entuziasm, la copioase banchete în capitala Angliei...

X.

DIN TOATA LUMEA

Curtezanele din India.—Cu prilejul vizitei sale la Paris, maharadjahul din Kapturala a vorbit despre moravurile din țara sa. El a declarat că virtuțile au înflorit în toată India, pretutindeni observându-se o frumoasă moralitate. Orgiile dela Curțile princiare au dispărut. S'a făcut o educație specială curtezanelor. Ele nu mai sînt astăzi femei destrăbălate. Au fost transformate în soții sincere și muncitoare. Intr'un cuvînt, India este țara cea mai cuminte din lume. Dar poate și cea mai plictisitoare!...

*

Soarele și bucătăria— Un inginer german a inventat o mașină foarte utilă și ingenioasă. Este vorba de un aparat care acumulează căldura soarelui, în așa măsură încît cu ajutorul lui gospodinele pot face bucate, fără a mai avea nevoie de lemne.

Idela nu este nouă. In anul 1869, profesorul francez Mouchot, prin niște lentile, a reușit să concentreze razele solare deasupra unui vas cu apă, care a început să fearbă. Mai tîrziu, în 1920, tehnicienii Abbot, Fowle și Aldrich și-au instalat o „bucătărie solară" la observatorul de fizică din Wilson (Anglia). Pentru a aduna razele soarelui, ei au întrebuințat oglinzi climaterice și lame de aluminium.

Astăzi, inginerul german a rezolvit problema în mod practic. A inventat un aparat simplu și ușor de condus. Gospodina pune aparatul în bătaea soarelui și după puțin timp mîncarea e gata.

*

Cel mai frumos safir— La Mogok (Indo-China) s'a găsit de curînd un safir de o mie carate. Nestematul uriaș a fost vîndut pentru șase milioane lei bijutierului american Albert Ramsay. Dar valoarea lui reală a fost fixată la 60 milioane lei. Safirul din Mogok a fost transportat tot timpul subt o pază puternică. El e socotit ca cel mai frumos safir din toată lumea.

*

Căsătorie cu bucluc.—La Idad (Spania) o bătrînă de 72 ani s'a căsătorit cu un tînăr de 18 ani. Faptul a deslănțuit în orășel o adevărată revoluție. Populația indignată i-a alungat din tîrg pe originalii soți. Ei au plecat în altă parte, unde probabil se vor recomanda bunică și nepot!...

VOCI DIN PUBLIC

Teatrul Național în doliu

Ca un surâs îngrozit de o viziune, ca o geană de soare în amurg, speriată de imensitatea unui pustiu de ghiață, într'o după amiază de toamnă, rece și melancolică,—s'a stins un suflet. Radu Demetrescu nu mai este!

Sărmana inimă, biata lui inimă, ce palpita printr'un amestec de sânge și lacrimi, inima aceasta bună și „rea", a sfărâmat armonia duioasei lui vieți, a fugit dela funcția ei, și—prin tăcerea ce-și a impus,—a prăbușit un viguros element, cu multe drepturi la viață.

Radu Demetrescu nu mai este! Teatrul Național,— „Instituția", —cum o numia el cu respect de catedrală, pierde un slujitor ales. Ca pe gigantice coloane se prijinca pe credința că opera actorului durează cât viața lui, și de aceea se închina artei fără rezerve și fără condiții, ca un mistic religios pe treptele unui templu venerat.

Și dacă,—în felul lui,—cu o generozitate de rege, dădea tot ce avea mai bun, tot ce putea, (și ar fi dat mai mult de i-ar fi stat în putință), o făcea, pentru că isvor de aur socotea această pornire pentru cinstirea artei, pe care o slăvea ca pe cel mai strălucit ideal, ca pe quintezența vieții lui. Și pentru că Radu Demetrescu nu mai este, Teatrul Național este în mare doliu.

Iar noi, vom rămâne cu durerea că unul dintre cei mai buni s'a dus, și fără să știm dacă lacrima noastră va fi simțită de el acolo de unde nimeni nu s'a întors vre-odată.

I. C. Damira

PORTRETUL LUI MACDONALD

D. Macdonald, primul ministra englez, este un om foarte ocupat. Abea că găsește timpul necesar să mânânce și să doarmă atât cât îi este absolut necesar. Deaceia d. Macdonald n'a putut poza în fața unui artist care a vrut să-i facă potretul. Șeful labourist a refuzat net, arătând că n'are nici un moment liber.

S'a întâmplat însă că premierul Angliei a plecat în America, așa precum am anunțat de curând. Pictorul englez Van Oss a plecat și el. Și pe vapor Macdonald a trebuit în fine să cedeze, spre a i se face portretul. Dar nici în modul acesta artistul n'a putut reuși. Multe ceasuri de călătorie au fost răpite de lecțiile oferite pasagerilor pentru a-i învăța să se salveze în cazul unui naufragiu. In plus, pictorul a suferit aproape tot drumul de rău de mare.

Și așa, portretul lui Macdonald a rămas tot neterminat.

Cumpărați timbrul antituberculos; contribuiți prin aceasta la întărirea neamului.

ASPECTE

„Zodia Cancerului"

— PROLOG —

O carte, oricât de bună prin ea însăși, nu-și vădește frumusețea și rostul decât dacă o citești la timp potrivit; pentrucă o veche deprindere a cititorului cunoscător e să se caute pe dânsul în paginile romanului și să caute răspuns problemelor cari îl frământă pe dânsul în fiecare rând al romanului, nu cartea să-i ofere probleme.

In cărți ne vrem pe noi, vrem să întâlnim patimile și durerile noastre, pentrucă altfel eroii rămân simple închipuiri ale autorului, suspendate dincolo de timp și de spațiu, închipuiri fără viață și fără de sens.

In cărți vrem să găsim atmosfera prielnică visării noastre, căutăm o evadare din vremea care ne strânge cu atâtea nevoi, din existența noastră actuală: sau căutăm o existență identică pentru comparație, pentru liniștire, pentru mângâiere.

Dragul meu, o seamă de nesfârșite imprejurări triste mă tulbură de o bucată de vreme; mă simt singur și înstrăinat într'o lume pe care nu o mai recunosc deși contemporan cu dînsa, mă simt peste măsură de izolat de restul unei lumi unde cu greu văd că mă pot statornici.

Gânduri amare îmi trec la fiecare clipă prin mintea mea obosită de prea multe frământări și mi-e o groază imensă de ziua de mâne pe care o simt pîndindu-mă cu ochi răi și tulburi. Nu pot preciza de unde vin gîndurile acele anume, nu pot ști ce se sbate în inima mea și unde pot ajunge.

Dar știu precis că mi-e silă de tot ce mă înconjoară, că mă rup pe încetul de tot ce mă leagă de veacul meu pe care nu l mai pot pricepe și nu-mi mai oferă nici o taină și deci nici o satisfacție.

(Continuarea în pag. II-a)

Noui descoperiri

LA HERCULANUM

In ultimul timp s'au făcut noui săpături la Herculanum (Italia) orașul care, precum se știe, a fost acoperit de lava Vezuviului. Cu acest prilej s'au descoperit obiecte interesante. Până acum s'a găsit prea puțin, căci Pompei și Herculanum au fost în cea mai mare parte mistuite de foc. Astfel, în prezent, din pământ s'au scos mobile și frumoase sculpturi în lemn. Deasemenea s'a descoperit un hotel cu trei săli de baie, precum și numeroase picturi de mare valoare artistică.

Iarna nu va fi prea aspră

dar primăvara va veni târziu

Am anunțat părerea mai multor meteorologi germani și franceji, care vestesc că iarna aceasta va fi aspră. Iată acum că metereologul rus Multanowski, după cercetări minuțioase, prezice că iarna ce vine nu va face ravagii.

In toată Europa geruri puternice vor bântui numai în lunile Ianuar și Februar. Dar ele se vor alterna cu zile blajine. In general spune meterologul rus, iarna nu va fi prea aspră. In schimb ea se va prelungi și în luna Martie. Primăvara anului viitor va veni astfel mai târziu ca de obiceiu.

Așa dar, unii specialiști anunță iarnă aspră iar alții clima potrivită. Pe cine să credem?

FILE DE CARNET

Misterul din Düsseldorf

Analele criminologiei nu cunosc nici un caz similar celui din Düsseldorf. Chiar dacă Jack Spintecătorul a îngrozit mulți ani după moarte imaginațiile; chiar dacă Barbă-Albastră, sau Vampirul din Madrid, împrumută legendei o parte din faima lor, ei n'au dus până acolo delirul popular, încât nebunia să cuprindă pe cei mai reci cugetători și pe cei mai neînfricoșați polițiști.

Misterul din Düsseldorf, planează din prima zi și până astăzi, cu aceiaș cumplită intensitate, făurind o atmosferă irespirabilă, într'un oraș eminamente liniștit.

Deoarece nu-i puțin lucru, zilnic, rudele victimelor și reputații detectivi, să primească scrisori confidențiale, unde li se descrie toată bestialitatea crimelor și toată fericirea, gustată de vampirul sadic al Düsseldorfului.

Cel mai misterios personagiu, pe care romanele polițiste inutil l-au creiat, — deoarece există în carne și oase,—se învârte invizibil în mijlocul a zeci de mii de cetățeni atenți și a nenumărați „copoi", de cea mai autentică rasă.

Dar copilașii și oamenii maturi, sunt fără frică măcelăriți, mai departe. Schițe topografice trimise de criminal, explică imediat autorităților, locul unde au fost ascunse cadavrele. Dar ce cadavre! Mâini, picioare, bucăți de corp și fărâme din țeastă, sfărâmate precum pietrișul pentru bătătorit drumurile, într'un lac de sânge închegat.

(Continuare în pag. II-a)

„OPINIA"

LITERARA ȘI ARTISTICĂ

Vorbe...

Femeia și divorsul

Un statistician din Paris afirmă că aproape pretutindeni, în majoritatea cazurilor, femeia este aceia care dizolvă căsnicia. Și prin cifre elocvente, el arată pe diferite meridiane, că soțiile provoacă 70 din 100 divorsuri. Așa dar, tot Eva e de vină!.. Dela biblicul îndemn de șarpe și până astăzi, femeile sînt permanent acuzate de toate gamele durerii. Aproape nu există nefericire, pe care bărbații să n'o atirne de rochia unei femei. Ce vreți, e marotă a vieții!.. Decît în cazul nostru faptul pare a suferi o modificare. Statisticianul francez vrînd să învinuiască femeile, le-a plasat dimpotrivă în culoare simpatică. O cauză cu efect contrar. Femeile pricinuesc cele mai multe divorsuri!.. Iată deci că femeile știu să aducă și bucurie!,.

i. b

...și fapte

Ticuri și manii

Lombroso spunea că nimeni nu se aseamănă mai bine cu un nebun în plin acces decît un geniu care-și formulează concepțiile. Lombroso exagera. Totuși aproape toți scriitorii au avut manile lor. Ampère, Mistral și Catulle Mendès nu puteau scrie decît lăsînd margini late pe hîrtie. Richepin, înainte de a începe lucrul, făcea gimnastică. Chateaubriand, cînd dicta un articol unui secretar al său, se plimba cu picioarele goale pe podeaua rece a camerei. Théophile Gautier, Baudelaire, François Coppée și Huysmans nu puteau scrie decît în tovărășia pisicilor. In fine, în timp ce scriau: Alphonse Daudet suridea răutăcios, Emile Zola citea frazele cu glas tare, Edmond de Goncourt mișca buzele ca și cînd ar fi mes-

(Continuarea în pag. II-a)

BON No. 12

Detașând Seria complectă de 30 bonuri, cetitorii ziarului „Opinia" primesc gratuit o poliță de asigurare a Soc. Steaua Românlei, cu amortizare imediată a unei sume de 20.000 lei

E greu de găsit un debuşeu

şi clienţi,

e uşor de desvoltat afacerile

dacă întrebuinţaţi

„Anuarul României"

pentru Comerţ, Industrie, Meserii şi Agricultură.

Anuarul României conţine afară de indicatorul localităţilor urbane şi rurale, ministerelor, consulatelor, Senatul, Camera, etc. etc.

1 milion de adrese

ale comercianţilor, industriaşilor, profesiuni libere, etc. din cele **16.141 localităţi** ale ţării.

Anuarul României este singura lucrare care redă pe lângă datele cele mai recente geografice, etnografice şi demografice, o oglindă fidelă a vieţii noastre economice.

Ediţia 1929 | 30 este complect revizuită şi complectată.

Preţul Lei 3.000.— franco Bucureşti. Anuarul României se procură dela Editura

RUDOLF MOSSE S. A. - Bucureşti, I

CALEA VICTORIEI, 31 Tel. 357/88, 364/41, 377/05

Saloanele Sfatului Negustoresc

Sâmbătă 30 Noembrie 1929

Balul Asoc. HAKOAH

Biletele la fabr. de umbrele Kaufman str. Ştefan cel Mare 21

Numai cu 150 lei

Se încadrează orice *tablouri în mărime naturală;* execuţie ireproşabilă; orice culoare: mahon, nuc, aurite. frasin, negru, etc.

In depozit, permanent, **geamuri** albe, colorate, ornamente, riglate, mate, în orice grosime şi în orice calitate cu preţul fabricelor.

Diamante pentru tăiat sticlă, orice calitate cu preţuri convenabile.

Vizitaţi cu încredere

Primul depozit de geamuri şi oglinzi; Incadrare de tablouri.

ISRAEL BERGHER S-sor

No. 50, strada Anastasie Panu No. 50

Casă fondată în 1876

VECHIUL MAGAZIN DE BLĂNURI

I. M. KUNOVICI Casă fondată în 1903 Str. Ştefan cel Mare 4

vinde Blănuri veritabile: Astrahan, Skongs, Petit-gris, vizon, lutru veritabil, vidră, căptuşeli de blănit paltoane bărbăteşti, haine de dame, gata şi comandă precum şi alte noutăţi

Părinţi,

păziţi-vă copiii

contra epidemiilor, în special contra scarlatinei, întrebuinţând preventivele recomandate de Direcţia Spitalului de Isolare Iaşi:

Phenoxil (gargară) sau

Soluţia Milne (de badigonat în gât) şi

Oleu Preventiv (de picurat în nas).

Preparate de **farmacistul Verner, Iaşi.**

VIŢE ALTOITE POMI RODITORI

Sort Altoi (american) RxR 3309

Selecţionare garantată

Varietăţi alese

Calitate superioară

vând cu

Preţuri de concurenţă

Pepinierele Stirbey

Gara Balş

Pentru cataloage şi comenzi adresaţi-vă

Reprezentanţei Pepinierelor STIRBEI

Balş-Romanaţi

BLĂNĂRII

In mod excepţional s'a pus în vânzare pentru sezonul în curs un mare stoc din toate soiurile de blănuri cu un preţ extrem de redus la magazinul:

„LA PRIMAVARA"

Str. Ştefan cel Mare 16

Onoratul public este rugat să binevoiască a vizita spre convingere

Leibovici şi Zweregteanu

DENTIFRICIILE ROGER & GALLET

ELIXIR DENTIFRICE

pentru igiena gurei

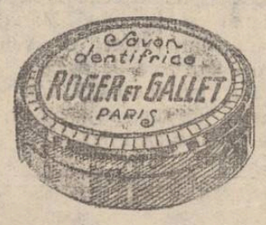

SAVON DENTIFRICE

pentru îngrijirea dinţilor

Roger & Gallet
Paris

Doctorul O. Cordescu

consultă pentru boli de

NAS, GAT şi URECHI

în fiecare zi între 4—7, în

Strada Lăpuşneanu No. 27

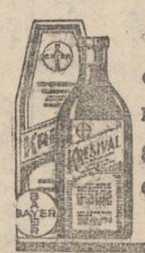

Afecţiunile organelor de respiraţie, răguşeala, tusea, catarul bronchial vindecă

KRESIVAL

In curând

DEŞTEPTAREA

cu

VILMA BANKY

cel mai bun film al anului

Teatrul Trianon

Vineri 13 şi Duminică 14 Dec.

Compania de Comedii Muzicale a Teatrului Alhambra

Direcţiunea: ROLAND de JASSY

în frunte cu marea artistă

ELENA ZAMORA

Tenorul Ion Bruna

Ştefania Vilner, H. Ionescu, Şt. Carabiu, N. Pavelescu şi ROLAND de JASSY

se va juca Vineri 13 Decembrie marele succes al teatrului

MIŞCA

Comedie muzicală în 3 acte muzica de Szermai

Sâmbătă 14 Decembrie 1929

SVĂPĂIATA

3 acte muzica de Walter Kolo

Ansamblu 40 persoane, Montare, Decoruri Teodoroff, Balet, Cor şi Orchestra proprie. — Biletele la Casa Teatrului şi la Braşcu.

De vânzare

Prin licitaţie publică imob. Mitache din Iaşi şos. Naţională No. 39 construcţie din piatră, cărămidă şi beton, cu teren de 2200 m. p., vânzarea va avea loc la Trib. Iaşi s. III-a în ziua de 12 Decembrie c. ora 1 p. m. cu licitaţie dela 300.000 lei. Dos. 2348 | 928.

Se fac avantaje de plată.

DEŞTEPTAREA

cu

VILMA BANKY

şi Louis Wolheim

DOCTORUL

R. DAMSKER

str. Ghica-Vodă No. 44-46

MEDICINA INTERNĂ, SIFILIS şi GENITOURINARE

tratează

BAI DE LUMINĂ şi DIATHERMIE

Bolile interne, reumatismul, guta nevralgii, etc.

Bolile urinare şi boli de femei

Cons. 8—11 a. m. şi 3—7 p. m.

Doctor Max Ochin

Specializat la Paris în

BOLI INTERNE

(inimă, plămâni, stomac, ficat şi intestine).

Consult. între 4—7 d. a.

în str. Bărboi No. 17 bis

ASPECTE

„Zodia Cancerului"

(Continuarea din pag. I-a)

Mi-e dor de vremuri pe care nu le-am cunoscut, de oameni pe care nu-i ştiu, de stări abia ghicite şi pierdute undeva departe sub nenumăratele căderi ale anilor. Mi-e dor de trecut, sau mai precis, cum spune Arghezi: „de un trecut ce mi-e necunoscut, dar ale cărui sfinte oseminte s'au adunat în mine fără să ştiu, cum nici pământul ştie pe-ale lui, în care dorm statui lângă statui"...

Mie-e dor, dragul meu, de alte vremuri, de alţi oameni, de romantismul pur al aventurilor atît de deosebit de viaţa mecanizată a veacului meu fără de poezie şi fără de ideal.

Intr'o asemenea vreme, Mihail Sadoveanu mi-a dăruit „Zodia cancerului; nu putea veni mai bine, mai potrivit, mai la vreme, cartea aceasta unde mi-a fost dat să întâlnesc ceeace îmi trebuie mie: trecutul, trecutul romanticei iubiri a lui beizade Alecu Ruset cu Domniţa Catrina a lui Duca-Vodă şi celelalte nenumărate aventuri nu mai puţin romantice ale domnului abate Paul de Marenne, frate nu numai întru Hristos, dar şi întru înţeleaptă gustare a vieţii cu abatele Jêrome Coiguard, veche şi minunată cunoştinţă.

Dragul meu, am să-ţi împărtăşesc în altă scrisoare, tot ce mi-a oferit cartea lui Sadoveanu.

G. SPINA

FILE DE CARNET

Misterul din Düsseldorf

(Continuarea din pag. I-a

Criminalul e nebun, e histeric, cunoaşte fachirisme, are complici, a făcut pact cu diavolul?

Greu de descifrat. In orice caz, un lucru rămâne sigur: vampirul din Düsseldorf rămâne cel mai strălucit exemplu al sadismului modern. Degenerescenţa sa sexuală, este vizibilă. Şiretenia lui denotă. sălbătăcia unei idei fixe. Probabil complicii săi, de-i va fi având, sunt nişte sărmane musculiţe în plasa unui paiangăn. Dacă vampirul va fi vreodată prins, medicina alienistă va avea prima să-şi spue cuvântul.

Monstruosul urmaş al marchizului de Sade, este un nenorocit exemplar de ospiciu. Un exemplar satanic şi medieval.

I. Fr. BOTEZ

„OPINIA"

LITERARA ŞI ARTISTICA

(Continuarea din pag. I-a)

tecat ceva în gură, Jules Lemaitre îşi trăgea mustaţa, Renan îşi privea unghiile, Villiers de l'Isle-Adam făcea diferite desemnuri, etc..

In genere, fiecare om are o manie. Şi e bine cînd are numai una!.

Prietinie...

Tînărul scriitor francez Francis Carco, întîlnindu-se într'o zi cu o doamnă deabea căsătorită, aceasta i-a spus:

— Hotărît; mă divorsez de bărbatul meu. Aştept numai să treacă ziua lui de naştere.

Şi Carco ripostă, răutăcios dar sincer:

— Scumpă doamnă, eu cred că de onomastica lui, nu i-aţi putea oferi soţului d-vs. un cadou mai frumos decît divorsul.

Beethoven în film

La Berlin, pianistul Mark Hamburg va interpreta rolul lui Beethoven într'un film sonor. Acest film va cuprinde patru versiuni în diferite limbi. Astfel Beethoven va cînta la pian, va dirija orchestre şi va vorbi, după împrejurări, limbile germană, franceză, engleză şi rusă.

Surpriza

— Bărbatul meu mi-a promis o surpriză, dacă voiu învăţa să gătesc. Şi am învăţat.

— Ei şi ce surpriză v'a făcut?

— A congediat bucătăreasa.

Bibliografie

Din Buzău ne vine o minusculă revistă intitulată *„Licăriri literare"*. Având formatul biletelor de papagal, această publicaţiune cuprinde versuri şi proză semnate de Cristian Reiss, Dem. Iliescu, Dinu Roco şi Th. Dragomirescu. Pentru Buzău revista înseamnă poate un eveniment!...

x **Un grup de studenţi şi studente au luat iniţiativa unei bal precedat de o producţie literară în folosul bibliotecii populare „Vecker" în seara de 14 Decembrie crt. Programul literar în afară de o piesetă, va cuprinde declamaţii şi cor studenţesc.**

LUCRĂRILE PARLAMENTULUI

27 Noembrie

LA CAMERĂ s'au anunţat interpelări cu privire la chestia Lupenilor, a bătăilor de la poliţie şi a şomajului.

D. *dr. Pistiner*, socialist, ia cuvântul la discuţia generală de răspuns la mesaj. Critică violent politica financiară a guvernului şi arată că regimul parlamentar democratic a a rămas mai departe o ficţiune. Protestează contra bătăilor dela poliţie şi cere să înceteze risipa de la c. f. r.

Oratorul este des întrerupt de d-nii Madgearu şi Pompiliu Ioanitescu.

D. Pistiner se ocupă apoi de de incidentul de stradă al prinţului Nicolae. Se produce tumult. Vorbitorul trece la altă chestiune şi arată că legile nu se pun în aplicare, cum e cazul cu amnista.

Senatul n'a ţinut ieri şedinţă.

IN JURUL NEREGULELOR

de la cooperativa Miroslava

Primim:

In „Opinia" din 26 c. citim:

„Deţinutul Gh. Ciobanu arestat pentrucă a simulat o spargere la cooperativa satului unde funcţionează în calitate de casier pentru a masca lipsa unei mari sume de bani, a făcut eri o curioasă reclamaţie la parchet".

Pentru lămurirea opiniei publice, care în anii de după război nu mai poate ceti o gazetă fără ca să nu găsească în ea dorinţa multora care vor să se îmbogăţească din nevoile celor mulţi, vom afirma aici, ca şi ori unde, că reclamantul defraudator a fost chemat la banca pe care o furase, ca să asigure pe membrii consiliului de administraţie — care sunt răspunzători solidar de suma delapidată, — cu cele 3 maşini cumpărate cu banii acestei bănci, întrucât începuse să-şi vândă şi să-şi înstrăinze bunurile pe care le poseda.

Acolo, el a declarat că nu se simte cu nimic vinovat şi că poate răspunde oricând de faptele ce i se impută. In faţa acestei declaraţii, întreg consiliul de ad-ţie al băncei, împreună cu casierul care se ştia nevinovat, s'au prezentat parchetului: care constatându-i vinovăţia l-a reţinut pe Ciobanu pentru cercetări, în urmă i s'a confirmat şi mandatul de arestare. Aceasta-i „curioasa reclamaţie" făcută parchetului de deţinutul Gh. Ciobanu depus la Penitenciarul Galata.

Consiliul de Administraţie Miroslava.

BALUL MUZICEI

REG. 13 INF.

LA SOC. DE GIMNASTICĂ

Amintim cititorilor, că Sâmbătă seara 30 Noembrie, are loc în elegantele saloane ale societăţei de gimnastică, Sport şi Muzică grandiosul bal anual organizat de către muzica regimentului 13 Infanterie, pentru mărirea fondului acestei muzici.

Multe şi diferite surprize, se pregătesc vizitatorilor.

Regina balului şi regina frumuseţei, se vor alege prin concurs de cărţi poştale ilustrate.

Două muzici; orchestra şi fanfara acestui regiment, vor delecta publicul cu ariile cele mai noi de dans.

Se va petrece o seară plăcută.

O contestare a alegerii

de la comunitatea israelită

D. Mendel Rosenblat preşedintele societăţei „Caritas Umanitas", a introdus aseară o contestaţie, la biroul electoral central, prin care cere anularea alegerilor dela comunitatea evreiască din localitate, pentru motivul că s'au comis unele ilegalităţi la aceste alegeri.

Teatrul Naţional

Duminică 1 Decembrie 1929 ora 10 jum. dim. are loc al II-lea **Concert Simfonic** dat de orchestra Conservatorului compusă din Domnii Profesori, Artişti din Iaşi şi elevi, dirijor *A. Ciolan.*

Program: 1. R. Schumann: *„Simfonia I"* op. 38.

2. V. Novak: *„Suita Slovacă"* op. 32.

3. G. Enescu: *„Poema Română"* (Partea II-a).

Biletele la Agenţia „Braşcu"

x *Durerile de cap* denotă de multe ori o rea funcţionare a stomacului. O cură cu apă de Breazu este cel mai indicat tratament.

INFORMAŢIUNI

x *După patru zile de dezbateri, procesul Gherman Pântea s'a terminat prin achitarea fostului primar al Chişinăului. Deasemenea au fost achitaţi şi ceilalţi acuzaţi.*

x **Procesul Stravolca.** — Ieri a continuat procesul dramei pasionale Stravolca. Curtea s'a retras la arestarea martorei Lenuţa Rădulescu, pentru sperjur.

Apoi a fost audiat ca martor d. prof. Mina Minovici, care a dat interesante amănunte de ordin tehnic asupra felului cum s'a produs crima. A mai fost interogată martora Pavlov, una din amantele avocatului Urseanu, care l-a descris în culori antipatice pe defunct.

Procesul continuă.

x Noul budget al ministerului de instrucţie va fi sporit cu 500 milioane lei, prin care se vor acoperi sporurile de gradaţii şi nouile numiri.

x Peste câteva zile apare în Iaşi *„Comedia"*, ziar săptămânal de teatru, literatură, artă, sport, modă şi mondene, sub direcţiunea publicistului Vladimir Orleanu.

x Asociaţia sportivă „Victoria". aduce la cunoştinţă că Duminică 1 Decemb. ora 10 dimineaţa va avea loc adunarea generală cu orice număr de membri, pentru descărcarea vechiului comitet şi alegerea unui nou comitet.

D-nii membri sunt rugaţi a participa în număr cât mai mare. Locul adunării va fi la soc. Sport şi Muzică.

x In consiliul Facultăţei de medicină care a avut loc aseară, d. prof. Râşcanu a adus la cunoştinţă că Ministerul Instrucţiei a pus la dispoziţia facultăţei de medicină din Iaşi suma de 1 milion lei pentru cumpărare de materiale.

x Doctorul **BRENER** *specialist mamoş*, boli de femei, consultaţii de la 2 până la 6 p. m.

x *Plata pensiilor.*—Se aduce la cunoştinţa D-lor pensionari, că plata pensiilor se va face cu începere de la 2 Decembrie a. c.

Totodată se atrage atenţiunea D-lor pensionari, că sub nici un motiv nu se va achita nici un bon de pensie, până nu se va presenta chitanţa de plata dărilor către Stat pe anul financiar 1929.

x Intr'un acces de pelagră, sătean I I. V. Nastase din Bârad Roman, s'a sinucis spânzurându-se în grajdul casei.

x Consiliul facultăţii de drept a fost convocat pentru ziua de 4 Decembrie, spre a fixa definitiv programul cursurilor acestei facultăţi.

x Curtea de apel va judeca în cursul săptămânei viitoare procesul fostului casier al Primăriei Fălticeni, d. Ionel Girlea care în prima instanţă a fost condamnat la un an închisoare.

x *Universitare.* — Programul cursului de Drept internaţional public aprofundat cu studenţii doctoratului II politic-economic al Facultăţii noastre de drept, a fost fixat pe Luni şi Marţi, între orele 7—8 d. a., după cererea majorităţii studenţilor cari înţeleg să frequenteze regulat.

Dl. prof. N. Daşcovici va deschide cursul din anul acesta Luni 2 Decembrie ora 7 d. a. despre *„Dreptul internaţional al comunicaţiilor pe apă, pe uscat şi aeriene"* cu tema generală *„Importanţa căilor de comunicaţie în viaţa omenirei"*.

x Tribunalul va judeca azi procesul mărcei de fabrică a ciorapilor 3 coroane. Pentru această marcă se luptă fabricele Oreco din Bucureşti şi Trinaco din Cernăuţi.

x *Scarlatina.*— Pe ziua de ieri s'au declarat alte trei cazuri de scarlatină. Bolnavii au fost internaţi în spitalul central de izolare.

Poliţia supraveghiază cu începere de ieri ca cinematografele să nu permită intrarea copiilor până la vrâsta de 16 ani.

x D. Ing. Stihi şeful serviciului de exploatare C. F. R. Iaşi, a făcut acţiune în contencios contra postului că a fost scos la pensie ilegal.

x FURTURI— D. Frantz Blumenfeld din Str. Zugravilor 70 a reclamat poliţiei că prin spargerea unui perete, i s'au furat din prăvălie, sticle de rachiu şi cutii cu sardele.

— Dela d. Gh. Constantinescu din Calea Sâmbetei 4, necunoscuţi au furat un patefon, un ceas de aur cu lanţ, câteva inele, un serviciu de argint, blănuri, haine, lenjerii, etc.

x Duminecă începe la Craiova congresul anual al studenţilor creştini. Congresul va ţinea 3 zile.

Din Iaşi pleacă o delegaţie de 400 studenţi.

UNDE LOCUEŞTE
VAMPIRUL DIN DÜSSELDORF?
CE DECLARA SPIRITUL UNEI FEMEI UCISE

Berlin 28.—Cercetările pentru descoperirea misteriosului asasin din Düsseldorf, încă n'au dat rezultate sigure. In această privinţă, poliţia germană s'a folosit şi de comunicările celebrului spiritist Alberto Dauphin din Sevilla (Spania). Acesta a încercat o metodă originală, pentru a afla unde se află ascuns fiorosul criminal. Dauphin a chemat spiritul unei femei, Luisa Lenzen, care a fost ucisă de vampirul din Düsseldorf.

Şi spiritul a apărut şi a declarat că asasinul locueşte într'un grajd, la 5 kilometri depărtare de Düsseldorf. Apoi spiritul victimei a fugit, refuzând să dea alte explicaţiuni mai precise.

Poliţia, primind această comunicare, a început imediat asidue cercetări. Au fost controlate cu atenţie toate grajdurile şi bordeiele din locul indicat. Dar vampirul n'a putut fi descoperit.

Se crede că misteriosul criminal se ascunde într'o tainică încăpere subt pământ, de oarece toate locuinţele din Düsseldorf şi împrejurimi au fost răvăşite, şi totuş nu s'a găsit nimic.

SPECULA LA IAŞI
CU MONEDELE DIVIZIONARE

Pe piaţa locală continuă a se resimţi o mare lipsă de bani mărunţi.

La început se credea că este vorba despre o aprovizionare cu mărunţiş — ce e drept cam timpurie, — în vederea sărbătorilor Crăciunului; dar s'a stabilit că dispariţia monedei divizionare de 1 leu şi 2 lei din circulaţie, este datorită speculei pe care o întreagă organizaţie a întreprins-o în oraşul nostru.

Sistemul de speculare este destul de simplu: un număr de persoane special angajate, adună mărunţişul de pe piaţă, formând depozite însemnate din aceste monede. In modul acesta, născându-se criză de mărunţiş, speculanţii profită în felul următor:

Un număr de persoane, au însărcinarea să plaseze acest depozit de monede divizionare.

Numeroase instituţiuni comerciale şi industriale, sunt asediate zilnic de către aceşti agenţi, care oferă să furnizeze bani mărunţi *în schimbul unui comision de 25 la sută.* Bine înţeles, datorită marei necesităţi de mărunţiş, comercianţii se văd siliţi să cumpere pentru o sută de lei hârtie, 75 lei nickel.

•

Conducătorii instituţiilor financiare explică criza de mărunţiş şi prin aceia că datorită cheltuelor care au avut loc în ultimul timp în Iaşi, s'a adunat de către societăţile care au chetat, sume considerabile de bani mărunţi, care însă n'au fost vărsate la administraţia financiară pentru a fi date în circulaţie.

Organele financiare cât şi cele poliţieneşti au luat măsuri pentru remediarea acestei stări de lucruri.

s. d.

Religie şi caritate
LA CASA RABINULUI DIN ŞTEFĂNEŞTI

De câteva zile, Marele Rabin din Ştefăneşti, se află în localitate. La locuinţa bătrânului rabin din strada Elena Doamna este un adevărat pelerinaj, vin evreii din toate straturile societăţei, pentru a asculta vorba şi sfatul lui.

Dar vin şi creştini.

•

Această ultimă remarcă, mă face să întreb pe d. Căpriţă, şeful poliţiei din Ştefăneşti aflat în trecere prin Iaşi, asupra celor ce se petrec la Casa Marelui rabin din Ştefăneşti.

Şi cu multă bună-voinţă, d. Căpriţă ni spune:

— „Casa Marelui rabin, e larg deschisă. Vine lumea nu numai din ţară, dar şi din străinătate. Primeşte pe toţi, cu aceiaşi dragoste. Nu-i sărac care să părăsească casa cu mâna goală;—pe toţi rabinul îi ajută şi de multe ori poate îşi dă ultimul ban. Masa pentru nevoiaşi, e pusă în fie ce zi. Cel puţin 60 nevoiaşi sunt zilnic ospătaţi în casa rabinului.

Se pare că urmăreşte ca o vie atenţie armonia deplină, în sânul populaţiei evreeşti. Iată un caz. Fu invitat la Darabani, dar rabinul aflând că evreii de acolo sunt dezbinaţi pe chestia comunităţii, s'a întors din drum, şi nu s'a dus la Darabani de cât după ce ambele tabere i-au declarat că în sinul comunităţii armonia a fost restabilită.

Şi mu'te alte lucruri frumoase povesteşte d. Căpriţă despre rabinul din Ştefăneşti.

DAN

SPORTIVE

FETELE SE ANTRENEAZA
LA LACUL DE CANOTAJ

Eri după amiază a avut loc la lacul de canotaj dela strand, un antrenament al echipei feminine, a societăţei „Sport şi Muzică".

Ambii maeştri de gimnastică, d-nii Gheorghiu şi Ultimescu depun mari sforţări pentru progresul elevelor, care-şi dau deasemenea toată silinţa.

Una din eleve care era probabil mai „curagioasă" a reuşit la debarcare să cadă în apă. Astfel ea a atins un „record", făcând o baie în luna Noembrie.

•

Maestrul francez de box, Michel Riond s'a reîntors în localitate.

El intenţionează să organizeze o gală de box, ce va avea loc în cusrul lunei viitoare.

•

Clubul „Concordia", a înfiinţat o secţie de patinaj pentru iarna aceasta.

DODY'S

Dispoziţii în chestia vânatului

Ministerul Domenilor face cunoscut:

Vânătorile oficiale.— In ce priveşte organizarea vânătorilor oficiale, e *absolut interzis* să se facă în pădurile Statului fără aprobarea specială a ministerului; iar în cele arendate, fără de consimţimântul scris al arendaşului.

In pădurile rezervate organelor ministerului, — şi ocoalelor silvice implicit, — se poate face vânăteare individuală, iar vânătoarea cu bătăiaşi, nu se va face decât cu aprobarea specială a Ministerului.

Aceste autorizaţii pentru vânători oficiale se dau cu destulă greutate, aşa că, acolo unde nevoile impun prin înmulţirea lupilor şi altor animale răpitoare, se va cere la timp *stricnină* pentru distrugerea lor.

Arendarea vânatului.— In ce priveşte pădurile Statului din raza Direcţia 3 Regionale Silvice, adică judeţele: Iaşi, Botoşani, Fălticeni, Vaslui, Fălciu, Tutova, Tecuci, Covurlui şi Cahul, *arendarea dreptului de vânat* în păduri nearendate, sau acolo unde s-au aflat concurenţi-amatori, să se facă prin bună învoială, suma oferită, trebuind să fie cu 20 la sută peste valoarea estimativă.

Cei interesaţi vor înainta oferte Ministerului, prin Ocolul Silvic respectiv, având însă în prealabil şi avizul inspectoratului de vânătoare al judeţului.

Dela Societatea
studenţilor români în medicină

Duminică 24 cor. Societatea medicinităilor din localitate şi-a ţinut obişnuita şedinţă ştiinţifică în Amfiteatrul facultăţei.

Prezenţa numeroşilor medicinişti, atmosfera de plăcuta prietenie şi colegialitate, dovedeşte, tot mai mult, interesul unei instrucţiuni medicale serioase. Se observă impulsiunea aceea firească de a căpăta noţiuni noui, de a fi în curent cu cercetările ştiinţifice de fiecare zi şi mai ales de a-şi forma spiritul necesar viitorului medic.

De data aceasta studenţii ei înşi ei, îşi aduc la cunoştinţă şi comentează faptele şi procedeele.

Dl. C. Dimitriu a expus clar şi succint studiul Dr. Raymond L., asupra radiografiei arterelor în gangrenele membrului inferior prin întrebuinţarea lipiodolului.

G. C.

x Curtea cu Juri judecă azi procesul de provocare de avort intentat moaşei Ecaterina Cart.

Moaşa este acuzată că a provocat un avort soţiei grefierului Teodorescu dela secţia II a Tribunalului Iaşi.

Balul Soc. „Colonia Şcolară"

Din iniţiativa comitetului de doamne de sub preşedinţia d-nei Marie N. Krupenschi, va avea loc şi anul acesta, în saloanele *Jockey-Clubului*, cel mai frumos *bal* de deschidere a sezonului de iarnă, în vederea strângerei de fonduri, necesare *„Soc, Colonia Şcolare"*.

Nu putem aici, decât sublinia odată mai mult, admirabilul program de înfăptuiri, pe care Societatea, prin nenumărate sacrificii, dela fondare şi până azi, l-a continuat cu o vrednică luare aminte.

Chiar în cursul anului trecut „Colonia şcolară" a trimis un grup de 150 copii la Bicaz, unde aerul de munte şi-a înfăptuit minunile, îmbujorând figurile şi redând sănătatea.

Este aceasta una dintre cele mai frumoase opere sociale de azistenţă şi credem, că în faţa sacrificiilor permanente pe care societatea le face, nu-i va lipsi sprijinul atât de necesar din partea publicului ieşan, nici pentru balul din seara de 30 Noembrie 1929 din saloanele Jockey-Clubului.

Câştigul acestui bal va constitui fondul de bază, pentru trimiterea copiilor săraci, debili sau bolnavi, la cura de munte şi de mare.

Ajutaţi pe micuţii aceştia. Contribuiţi la sănătatea generaţiei care se ridică. Veţi ajuta la înălţarea şi prosperitatea de mâine a acestei ţări.

REP.

INFORMAŢIUNI

x *In curând se va produce în parlament o senzaţională interpelare a unui parlamentar ieşan, cu privire la unele mari nereguli ce dăinuesc de mai mulţi ani la un serviciu public din localitate.*

x **Bugetul municipiului.**—D. N. Georgescu, ajutor de primar, a adunat tot materialul necesar pentru a proceda la alcătuirea bugetului primăriei pe anul viitor.

Lucrările de alcătuire a bugetului n'au putut însă începe din pricină că nu se cunosc încă dispoziţiile regulamentului de aplicare a legii administrative.

D. Georgescu plecând ieri la Bucureşti se va informa la Ministerul de Interne asupra noilor sarcini şi venituri ale municipiului iar după ce se va înapoia va putea alcătui bugetul pe anul viitor.

x **Librari răi de plată.** D. Rudolf Suţu, autorul lucrării „Iaşii de odinioară", a acţionat în judecată pe următorii librari din ţară, cari primind spre vânzare şi desfăcând exemplarele din lucrarea de mai sus, n'au remis de mai bine de un an şi jumătate, sumele de bani datorite d-lui Suţu, însuşindu-şi bani ce nu le mai aparţineau. D. Suţu ne roagă să publicăm numele acelor librari, spre a fi cunoscute de public: librăria Hazu din Bacău librăria Al. Stănciulescu din Bucureşti, librăria Românească Const. Iliescu din Craiova, librăria D. Nanu din Focşani, librăria D. Grosu din Galaţi, librăria Naţională M. Dimitriu din Huşi, librăria Naţională I. Bejănaru din Roman. Sumele neachitate astfel se ridică la zeci de mii lei, de cari sus zişii librari vor să profite, de pe urma unei munci de ani de zile, pe care d. Suţu a avut'o de suportat, până a isbutit să'şi tipărească lucrarea.

x Consiliul profesoral al facultăţii de ştiinţi a fost convocat pentru astă seară, spre a se stabili programul cursului anului preparator.

x *Poliţia* se află pe urmele sigure ale îndrăzneţilor evadaţi Spiridon Costin zis Turbea şi Jean Alexandrescu zis Tică.

După escrocheriile săvârşite alaltăieri în piaţa Sf. Spiridon, evadaţii au fost zăriţi de un poliţist.

Ei au reuşit însă să se facă nevăzuţi imediat.

In cursul nopţii s'au făcut noi cercetări şi se crede că arestarea celor doi spărgători nu va întârzia.

x **Toţi membrii corpului didactic** *din localitate sunt rugaţi să se întrunească Duminică 1 Decembrie ora 5 p. m., în sala cercului didactic, din str. Lăpuşneanu, pentru a se lua diferite hotărâri, în privinţa salarizării şi a altor chestiuni de ordin profesional.*

Această întrunire se face în vederea congresului general al corpului didactic din ţară, care va avea loc la 6 Decembrie, la Bucureşti.

x D. Gh. Colcea, ajutor de primar, a luat măsura să se instaleze un număr de felinare în mahalalele Lăutari, Tătoare şi fundacurile care corespund cu str. Smârdan.

x *Pregătirea alegerilor judeţene.*— Intrucât primele alegeri vor fi cele judeţene, conducerea organizaţiei naţional-ţărăniste a convocat pentru Duminică la clubul central pe toţi şefii sectoarelor din judeţ pentru a se proceda la alcătuirea listei de candidaţi pentru viitorul consiliu judeţean.

In fruntea listei va fi d. prof. M. Jacotă, actualul preşedinte al comisiei interimare judeţene secondat de membrii comisiunei interimare, după care vor urma gospodarii din toate regiunile judeţului.

x Astăzi va fi înaintat parchetului individul Ion Licau, care este bănuit a fi autorul unui furt comis la o moşie de lângă Iaşi.

x Prefectura a numit următoarea comisie interimară, care va gira afacerile comunei Tabăra până la viitoarele alegeri comunale: V. Săndulescu, preşedinte, G. Căliman, N. Ozog, P. Postolache şi V. Motoi, membri.

x Aproape toţi demnitarii ieşeni se găsesc astăzi în Capitală. In adevăr au plecat pentru interesele fiecărei instituţii în parte d-nii N. Cananău, preşedintele comisiei interimare, col. Dumbravă chestorul poliţiei, V. Petrovanu, prefectul judeţului, P. Bogdan, prim ajutor de primar, D. Casian, sub-prefectul judeţului, dr. Bulău, medic şef al oraşului, N. Georgescu, ajutor de primar, precum şi toţi parlamentarii ieşeni.

x D. docent dr. N. Barbilian va ţine Duminică 1 Decembrie ora 10 jum. dim. o conferinţă în localul şcolii „Vasile Conta" din Nicolina, vorbind despre: „Cum să ne păstrăm şi să ne îmbunătăţim sănătatea".

Intrarea liberă.

x Astăzi încep la ministerul de Interne conferinţele cu prefecţii de judeţe.

x Baia comunală a fost înzestrată cu o sută de căldăruşe noi, deoarece cele vechi nu mai puteau fi întrebuinţate.

x Funcţionarii comerciali cari doresc să participe la congresul Soc. „Generala" a funcţionarilor care va avea loc Duminică 1 Dec. la Bucureşti, sunt rugaţi a se prezenta la sediul societăţii din localitate pentru a primi foaia de drum, beneficiind astfel de 50 la sută reducere pe C. F. R.

x In urma cererii Parchetului de Bălţi, poliţia locală a arestat aseară pe ceferiştii Const. Zmeu, Cezar Moisiade şi Ioan Axinte, acuzaţi că în trenul Bălţi-Iaşi găsind pe săteanul Gh. Seftiuc cu un bilet de tren nevizat, l-au aruncat din vagon, încât acesta a căzut sub roţile trenului şi a fost ucis.

Ceferiştii au fost trimişi la Bălţi.

x LEMNE IEFTINE. — Deoarece depozitarii de lemne încearcă de pe acum să urce preţul fixat de comună (120 lei) în vederea iernei care se apropie cu paşi repezi, primăria a avizat la măsuri serioase pentru prentâmpinarea speculei.

In acest scop d. G. Bărgăuanu, ajutor de primar, a găsit modalitatea că primăria să cumpere 400—500 vagoane de lemne pe care în iarnă să le vândă în preţul costului populaţiei nevoiaşe.

Lemnele care vor fi luate din pădurile statului cu concursul regiunii silvice, se vor vinde cu 6000 lei vagonul.

x *Abuzul unui controlor c. f. r.* D. Gh. A. Ioanei, comandantul corpului sergenţilor, plecând la Tighina, a uzat permisul de liber parcurs al poliţiei locale.

La înapoiere un controlor anume Vasilescu i-a confiscat permisul şi l-a amendat, susţinând că n'are drept să călătorească gratuit, deşi comandantul sergenţilor era în uniformă.

Poliţia locală fiind sesizată de abuzul numitului controlor a dispus să fie arestat, deoarece comandantul sergenţilor era în perfectă regulă.

SPECTACOLE

Un puternic ansamblu de comedii muzicale sub direcţiunea lui *Roland de Jassy* având în frunte pe cea mai mare actriţă a genului de operetă admirabila *Elena Zamora* simpaticul tenor Ion Bruna, Steffi Wilner şi comedianul *Roland de Jassy* cu o montare extraordinară, cor, balet şi orchestra proprie vor juca la Teatrul „Trianon".

Vineri 13 Decembrie faimoasa comedie Muzicală „Mişca" cu Iassy în rolul Titulor şi Sâmbătă 14 Decembrie „Svapaiata" cea mai puternica creaţie a D-nei Zamora.

Biletele la Braşcu

Vechiul magazin „GHEMUL ROŞ"
Depozitul Central de Ciorapi
Iaşi, str. Cuza-Vodă No. 50
Care vinde cel mai eftin din Iaşi
A pus în vânzare, cu Preţuri care **desfid orice concurenţă**, un mare transport de:
Ciorapi de lână „Adesgo"
Flanele şi Chiloţi de Lână
Mănuşi de piele „Nappa"

Buletinul de înscriere

la noul concurs de frumuseţe, precum şi toate amănuntele, le găsiţi în „Realitatea Ilustrată".

Miss România 1930

cea mai frumoasă fată din România, care se va alege la acest concurs, va pleca în primăvară la Galveston şi va participa la concursul internaţional de acolo.

Premiul I: 400.000 lei.

Urmăriţi amănuntele pe cari le publică regulat excelenta revistă „Realitatea Ilustrată".

Magazinul „FEMINA"
din STRADA ŞTEFAN CEL MARE No. 15
(VIS-A VIS DE STRADA LOZONSCHI)
Unicul depozit eftin şi bine asortat în Ciorapi, Chiloţi, Mănuşi şi în articole de mercerie şi lucru de mână.
A pus în vânzare un nou transport în ultimele modele de pullovere, veste fantezie, Jachete şi cazace pentru Dame şi copii.
Ciorapi de matasă, voal, mouselin, en fil şi lână, Adesgo, Tramit, Trei coroane şi Semnul întrebărei, în culorile cele mai moderne.
Chiloţi de lână pură Lei 160 per.
Chiloţi de Fil d'Ecosse Lei 70 per.
Chiloţi Egipt Maco cu Lei 75 şi 90 perechea.
Mănuşi de piele Napa, veritabile simple şi flanelate.

Becuri ELECTRICE
Toate voltagele garantate
mărcile Tungsram, Philips, Orion, etc.
cumpăraţi cu preţurile fabricei la Depozitul General
ZAHARIA WEISS, Piaţa Unirei

INFORMAŢIUNI

x In zilele de Vineri 29 şi Sâmbătă 30 crt. Dl. Prof. Dr. C. I. Parhon, va fi în localitate. Consultaţiile dimineaţa la Spitalul Socola, după amiază de la 3—5 ore la Institutul de Radiologie al D-lui Dr. Radu, (str. V. Alexandri).

x Stofe englezeşti pentru paltoane marca „Cromby" şi costume în cele mai frumoase desemne, au sosit la magazinul „Intim-Club" Piaţa Unirei (sub Hotel Traian). Comenzile de croitorie se execută în propriul atelier, cu preţurile cele mai avantajoase.

x Asociaţia „Culturală a femeilor evreice" invită pe membrele şi publicul ieşan, să viziteze Bazarul ei anual, care se deschide Sâmbătă 30 Noembrie în localul Lojei B'nei Brith. Cu ocazia deschiderei acestui Bazar, Dl. Dr. Solomovici va ţine o foarte interesantă conferinţă despre „Bicentenarul lui Lessing şi al lui Mendelsohn" în ziua de Duminică 1 Decembrie ora 5 p. m.

Astăzi la
Cinema ELYSEE
Ivan Petrovitsch
în
Morganne la Sirène
şi
LYA MARA
în
CERCUL ROŞU
Spectacol extraordinar de grandios

x **Domnul doctor Alexandru Tzaicu Chirurgul şef şi Directorul Sanatoriului din Iaşi str. Carol No. 20, fiind ocupat dimineaţa cu operaţiunile chirurgicale, dă consultaţiuni la Sanatoriu numai după amează între orele 3 şi 5.**

x **Confecţiuni militare.**— *Se aduce la cunoştinţa Domnilor Ofiţeri din garnizoană şi provincie că la maison „Derby" din str. Ştefan cel Mare 23, au sosit noile transporturi de stofe Kaki pentru mantale şi Ratineuri pentru Dolmane. Confecţiunile se execută în rate lunare.*

Azi la TRIANON
Primul film american cu distribuţie internaţională
NOU NOU
HIPNOZA
cu
PAUL WEGENER
IVAN PETROVICI
ALICE TERRY
Regia: Rex Ingram
Producţie! Metro-Goldvyn

PIERDUT buletinul de însriere în biroul populaţiei.
Il declar nul şi fără valoare în mâinile oricui s'ar găsi.
ELENA POLUŞCHIUC
str. Bădărău 2

CAMERĂ MOBILATĂ de închiriat, la o familie bună. Intrare separată, acces la baie. A se adresa Cordon, strada Sf. Teodor No. 1 bis.

VÂND trăsurică pentru copil „Brennabor", str. Socola 120.

DOCTOR
S. STRUL
Specializat la Paris
în Boli şi Operaţiuni
de NAS, GÂT şi URECHI
Consultă de la 9—12 a. m. şi de la 3—7 p. m.
Strada Seulescu No. 2
(Piaţa Unirii)

Dr. Dora Coslowsky
MAMOŞ
Specializată la *Paris* şi *Montpellier*
BOLI de FEMEI, NAŞTERI
sir. Lăpuşneanu No. 18
vis-à-vis de Farmacia Konya
Consult.: 3—6

DENTISTUL
FR. GRÜNBERG
cu Institut dentar, în
Strada Cuza Vodă No. 1
(vis-a-vis de Farmacia Jelea Halta Sărărie)
Execută toate lucrările de chirurgie şi proteză dentară după ultimele cerinţi ale ştiinţei.
Preţuri modeste
Consult. 9—1 şi 2 jum.—7

ULTIMA ORĂ

China face apel la Liga Naţiunilor

pentru oprirea războiului cu Sovietele

Geneva 28. — Ministrul chinez la Berna s'a prezintat lui Sir Herick Drumond, secretarul Ligii Naţiunilor, şi a cerut intervenţia Ligii contra înaintării trupelor ruseşti în Mandciuria.

Diplomatul chinez a discutat cu d, Drumont timp de un ceas situaţia din extremul Orient şi modalităţile intervenţiunii Ligii.

D. Drumond a comunicat că dacă China o cere, se poate convoca o sesiune extraordinară a consiliului Ligii. Sau problema poate fi lăsată pentru sesiunea obicnuită.

A rămas să se ceară avizul guvernului din Nankig, care va trebui totodată să prezinte materialul eocumentar privitor la conflictul cu Rusia.

RYKOW SE VA RETRAGE

DE LA CONDUCEREA RUSIEI

Berlin 28.—„Berliner Zeitung" primeşte din Moscova zvonul stăruitor despre importante schimbări care se vor face în curînd în conducerea republicii sovietice. E vorba ca actualul preşedinte al guvernului sovietic, d. Rykow, să fie îndepărtat şi să se numească în locul lui un om de încredere al lui Stalin.

I se va oferi d-lui Rykow conducerea comisariatului externelor, în locul lui Cicerin, în cazul cînd acest departament nu va fi luat de Litvinow. Dacă Rykow va refuza un comisariat, i se va da conducerea unei ambasade într'o capitală importantă din Europa.

Un nou împrumut extern

pentru îndiguirea terenurilor inundabile

Bucureşti 28—E vorba a se trata încheierea unui nou împrumut extern, care să fie afectat la îndiguirea terenurilor inundabile.

S'a făcut o ofertă în acest scop în numele unui consorţiu olandes, pe baza căreia urmează a se negocia împrumutul.

Învăţătorii parlamentari şi chestia salarizării

Bucureşti 28.— Învăţătorii deputaţi şi senatori s'au întruniţ ieri în secţia 5-a a Camerei şi au discutat chestiunea salariilor de mizerie pe care le primesc învăţătorii. A asistat şi d. ministru Mihalache. Astăzi va avea loc o nouă consfătuire, la care va fi invitat d. Maniu.

Învăţătorii cer o considerabilă sporire a salariilor, iar sporul de scumpete să se calculeze şi la gradaţii.

Alegere parţială

Bucureşti 28. — In curînd va avea loc o alegere parţială de deputat la Caraş, în locul rămas vacant prin moartea protopopului M. Gaspar.

Se ştie că la Caraş fusese aleasă întreaga listă guvernamentală şi nu sînt deputaţi supleanţi, aşa că e nevoie de o nouă alegere.

Cercetările instrucţiei

în cazul Milozi

Bucureşti 28. — Pentru ieri luseseră citaţi la cabinetul de instrucţie d. Milozi şi comisarul Panova, precum şi comisarii de poliţie care erău de serviciu în cele patru zile cât tânărul Paul Solomon se afla închis la prefectură.

Milozi nu s'a prezintat.

Judecătorul de instrucţie Stănescu a audiat ca informatori pe comisarii de poliţie şi a rămas ca astăzi să la interogatorul lui Panova şi al lui Milozi, dacă bine înţeles acesta va avea poftă să se prezinte.

Agitaţii anti-italiene

în Albania

Belgrad 28. — La graniţa jugoslavo-albaneză se produc mişcări de triburi albane îndreptate împotriva Italiei.

Se anunţă ciocniri sîngeroase între două triburi. Populaţia este enervată şi cere îndepărtarea străinilor din ţară. Prin străini se înţelege în special italieni.

Contractul Vidrighin

Bucureşti 28.—După consiliul de miniştri de aseară, d. ministru Malipa a declarat ziariştilor că contractul cu d. Vidrighin, director general c. f. r., n'a fost semnat până acum

Roseţea una din cele mai puternice arme ale femeei. Crema de zi *Khasya* vă face şi vă menţine frumoase! Depozit: Farmacia Pollak. str. Ştefan cel Mare.

Chestia golului budgetar de 800 milioane lei

Bucureşti 28,— Golul de 800 milioane lei, constatat în bugetul ministerului de finanţe pe anul 1927, va forma obiectul unor răsunătoare interpelări în parlament.

Unii deputaţi guvernamentali vor cere chiar darea în judecată a d-lui Vintilă Brăteanu.

Fostul ministru de finanţe nu este acuzat de vreo fraudă în interes personal ; însă i se face obiecţiunea că a schimbat destinaţia unor fonduri fără ştirea parlamentului.

Conducerea partidului liberal stă în rezervă şi nu va răspunde în această chestie, până ce guvernul nu va preciza vreo acuzaţiune.

INCORDARE

ITALO-JUGOSLAVĂ

Belgrad 28.—A sporit tensiunea între Jugoslavia şi Italia, din cauza asasinatelor din Zagreb. Asasinii directorului ziarului „Novosti" s'au refugiat pe teritoriul italian, iar autorităţile fasciste n'au de gând să admită extrădarea.

LEGĂTURILE COMERCIALE

CU STRĂINATATEA

Bucureşti 28.— Guvernul nostru a făcut tuturor statelor propuneri pentru încheierea de tratate comerciale în termenul prevăzut de tariful vamal, adecă până la 1 Mart 1930.

S'au primit răspunsurile multor state şi tratativele sînt destul de avansate.

Ministerul muncii a fost ieri telegrafic informat că guvernul francez a aprobat cu mici modificări convenţia pentru exportul de muncitori romîni în Franţa.

UNGARIA

ŞI DATORIILE DE RĂZBOI

Budapesta (Ceps).—In ultimul timp cercurile politice din Ungaria au deschis o violentă campanie împotriva reparaţiilor.

Pe lângă agitaţiile din presa cotidiană, se pregătesc pentru zilele cele mai apropiate, mari întruniri de protestare în întreaga ţară.

Cea mai mare parte din aceste întruniri e organizată de Asociaţia pentru unitatea naţională, care a publicat un manifest, unde se spune între altele :

„Poporul maghiar nu va permite să se stoarcă Ungariei nenorocite şi trunchiate, sub titlul reparaţiile, noui prăzi de război".

Aproape toate cercurile politice se ocupă cu pierderile ce le-a suferit Ungaria în războiul mondial.

Ungaria ar fi plătit până acum 15 miliarde pengoe, adică aproape 450 miliarde lei. Toate aceste socoteli sunt publicate cu litere mari de ziarele maghiare.

Este interesant că se socoteşte în contul reparaţiilor şi averea optanţilor, deşi pe de altă parte Ungaria refuză de a se rezolva conflictul optanţilor odată cu chestiunea reparaţiilor. Agitaţiile din Ungaria împotriva reparaţiilor devin din ce în ce mai intense.

Mai multe femei otrăvesc 50 persoane

Cîteva asasine înebunesc şi se spînzură

— Cel mai mare proces din Ungaria —

Budapesta, (Ceps). — La 12 Decembrie vor începe desbaterile în procesu cunoscutelor otrăviri din Ungaria, în care sunt implicate mai multe femei din regiunea Solnock.

Aceste femei sunt acuzate că au otrăvit câteva zeci de persoane, în cea mai mare parte rude. In cercetările poliţiei au fost exhumate 50 cadavre. In 48 cazuri s'au găsit urme de arseni.

Procesul durează de mai mult timp şi în el figurează peste 100 martori. Până în prezent două din asasine s'au spânzurat, sub greutatea conştiinţei lor încărcate.

Alte două au înebunit.

Numărui acuzatelor este de 28. Pentru 10 din ele, procurorul cere pedeapsa cu moartea.

Procesul otrăvirilor din Solnok va fi cel mai senzaţional proces din analele justiţiei maghiare.

Indrăzneaţă încercare de spargere

la magazinul Pogor din Piaţa Unirei

O îndrăzneaţă încercare de spargere s'a săvârşit astă noapte la Magazinul fraţilor Pogor din plin centrul oraşului.

Răufăcătorul sau răufăcătorii au pătruns în curtea magazinului de unde au scos câteva scânduri de la uşa pivniţei.

Astfel ei ei au reuşit să pătrundă în pivniţă de unde proectau să se urce în magazin pentru a da lovitura în plin.

Hoţii n'au ştiut însă că până la pivniţa care dădea la scara pentru magazin, mai era o uşă de lemn şi alta de fer.

Dând peste uşa de lemn răufăcătorii au încercat să o spargă, dar neavând uneltele necesare, i-au dat foc.

Uşa a început să ardă şi în acelaş timp ieşea un fum care putea atrage atenţia sergenţilor de poliţie din piaţă sau a unor trecători întârziaţi şi hoţii să fie prinşi în timpul operaţiei.

Dându-şi seama de această primejdie, răufăcătorii au scos cepul unui vas cu vin şi au stins focul cu vin, renunţând de a mai pătrunde în magazin.

Spărgătorii s'au mulţumit numai cu câte o cantitate de vin bun din pivniţele fraţilor Pogor şi au dispărut fără să fie simţiţi de nimeni.

•

Astăzi dimineaţă când fraţii Pogor au deschis magazinul, un băiat de serviciu ducându-se în pivniţă a dat de urmele spargerii şi a înştiinţat patronii, care la rândul lor au sesizat poliţia.

S'au început cercetări.

In acelaş timp fraţii Pogor temându-se de o nouă vizită a îndrăzneţilor spărgători care ar putea de astă dată reuşi pe deplin, au hotărât să angajeze un paznic permanent. RFP.

x Personalul trenului de Bălţi sosit azi dimineaţă în localitate a fost arestat fiind acuzat că a desfacut bagajele.

x Dependinţele spitalului din Fălciu au ars astăzi dimineaţă în întregime.

Focul a luat naştere de la o movilă de gunoi. Pagubele se cifrează la 600.000 lei.

S'a deschis o anchetă.

ORA 3

Senzaţională descoperire în Capitală

O bandă de falşificatori de abonamente pe c. f. r.

Bucureşti 28. — Autorităţile ceferiste din Capitafă au făcut o senzaţională descoperire.

Pe distanţa Bucureşti-Ploeşti s'a confiscat un abonament de clasa 2-a falsificat. Falsul a fost lesne observat, deoarece abonamentului îi lipsea parafa c.f.r.

Posesorul lui, călătorul Romeo George, a fost coborât în staţia Crivina, unde i s'a încheiat procesul verbal. Şi imediat s'au început cercetări întinse, care au condus la rezultate surprinzătoare.

Astfel s'a stabilit că abonamentul respectiv provine dela o bandă de falşificatori de bilete, al cărei şef este aşa numitul Romeo George. Parchetul fiind sesizat, d. judecător de instrucţie Bolintin, a făcut o deseindere în comuna Poenari (Ilfov), la locuinţa lui Romeo George, care în realitate se numeşte Nicolae Moise şi este elev la şcoala superioară de comerţ din Capitală.

El a fost arestat şi supus unui lung interogator, a mărturisit că a falşificat o sută de abonamente de clasa 2-a.

In biroul falşificatorului, s'a găsit o mare sumă de bani. Pretinsul Romeo George a lucrat cu mai mulţi complici. Şi poliţia a întreprins cercetări pentru prinderea lor.

Mare panică la bursa din Paris

Paris 28. La bursa de acţiuni din Paris s'a produs o scădere generală a cursurilor. Cauza acestui fapt este pusă în legătura cu situaţia politică externă

Scăderea valorilor a provocat mare panică la bursă.

RUSIA ŞI CHINA

AU ÎNCHEIAT PACE

Paris 28. — Agenţia sovietică „Tass" anunţă că China a propus Rusiei să restabilească statul-quo în ce priveşte linia ferată orientală. Rusia a acceptat.

Deasemenea China a aprobat reinstalarea directorului sovietic al căilor ferate şi eliberarea supuşilor ruşi arestaţi.

Zilele acestea va avea loc o conferinţă între cele două state.

Sinodul se deschide la 9 Decembrie

Bucureşti 28.—In ziua de 9 Decembie încep şedinţele Sfântului Sinod.

Se va discuta despre reorganizarea învăţământului teologic, despre chestiunea recăsătoririi preoţilor şi despre federalizarea mănăstirilor ortodoxe din ţară.

DIVERSE

Paris 28. — Din Cassablanca se anunţă că un nor uriaş de lăcuste, larg de doi kilometri, s'a abătut asupra Marocului.

Lăcustele au provocat un adevărat dezastru, nimicind toate culturile.

— Roma 28. — Cercurile oficiale dau ştirea că între Austria, Ungaria şi Italia s'a încheiat o alianţă economică.

Bucureşti 28.— D. Iuliu Maniu a prezintat astăzi Inaltei Regenţe pe noui subsecretari de stat, d-nii Iuliu Moldovan, Valter Moldovan şi Gr. Gafencu.

— Ministerul de domenii, în urma interpelării d-lui Rang, deputat de Iaşi, a ordonat o anchetă la Casa Pădurilor.

— La ministerul de interne se discută chestiunea uniformizării personalului poliţienesc.

CRUCIAŢII DIN RUSIA

AU FOST CONDAMNAŢI LA MOARTE

LUPTA CONTRA BOLŞEVISMULUI.—PROCESIUNI RELIGIOASE CU IMNURI ŢARISTE

Moscova (Ceps).—Pe la mijlocul acestei luni s'a deschis la Voronej, în Rusia centrală, procesul contra sectei religioase „Federov", care precum am anunţat, este acuzată de propagandu religioasă şi contra-revoluţionară.

Procesul a durat 10 zile şi s'a încheiat cu 16 condamnări la moarte. In total au fost judecaţi 42 acuzaţi în majoritate îmbrăcaţi în haine albe. cusute cu o cruce neagră pe spate fapt pentru care mai sînt numiţi „cruciaţi".

Cea mai mare parte din acuzaţi, a refuzat să răspundă la întrebările preşedintelui tribunalului. In urma cererii procurorului, au fost ascultaţi mai mulţi martori din regiunea Voronej. Martora Voloşina a adus un steag al sectei pe care era scris: „Doamne, apără pe ţar".

După depoziţiile martorilor, membrii sectei „Fedorov" a dizolvat în câteva sate şcolile sovietice şi au sfătuit pe ţăranii să nu semene grâne decât pentru trebuinţele casei, spre a nu se hrăni pe duşmanii ţăranilor.

In localitatea Talach au avut loc procesiuni religioase ale „Feodoroviştilor", la care s'a cântat imnul ţarist. Feodoroviştii au mai agitat împotriva colectivizării gospodăriilor rurale şi au sabotat măsurile sovietice. La proces au participat şi delegaţi ai organizaţiilor ţărăneşti.

SCAUN ANEVOIOS.

PURGATIV TYP LAXATIV
CURĂŢĂ, DESFUNDĂ, PLĂCUT şi BINE
STOMACUL şi INTESTINELE

De avut în toate Farmaciile şi Drogheriile din România

Azi la Trianon

O grandioasă înscenare fantastică a marelui regisor REX INGRAN

HIPNOZA

cu celebrii artişti

PAUL WEGENER
IVAN PETROVICI
ALICE TERRY
EIRMIN GEMIER

Rentru prima oară la Iaşi

ROMÂNIA
Corpul Portăreilor Tribunal Iaşi
PUBLICAŢIUNE No. 671
Anul 1929 luna Noembrie ziua 12

Se publică spre cunoştinţa generală că conform adresei Jud. Ocol 1 Urban Iaşi No. 32462 | 929 se va vinde prin licitaţie publică în ziua de 12 Decembrie 1929 ora 9 a. m. averea mobilă sechestrată cu procesul verbal No. 3157 | 929 de la Constantin Gh. Vasiliu din Iaşi, la pretenţia D-lui Isidore Margulies, avere compusă din : una şifonieră din lemn de nuc, una maşină de cusut marca „Singer", una masă de sufragerie.

Vânzarea se va face în Iaşi, str. Sf-tu Andrei No. 10, domiciliul debitorului pe bani gata şi în asistenţa comisarului respectiv.

Şef Portărel, V. Pamfilie
Secretar, Munteanu

x Eşti abătut, obosit, nervos.
Ai ameţeli, dureri de cap....
Nu mai întârzia ! Vino *imediat* în ajutorul organelor în suferinţă : stomacul, ficatul, întestinele luând zilnic, timp de câteva săptămâni 1/2 pahar apă de Breazu

România
Corpul Portăreilor Tribunal Iaşi
PUBLICAŢIUNE No. 639
Anul 1929 luna Noembrie ziua 12

Se publică spre cunoştinţa generală că conform adresei Judec. Ocol I Urban Iaşi No. 24361 | 929 se va vinde prin licitaţie publică în ziua de 13 Decembrie 1929, ora 9 a. m. averea mobilă sechestrată cu procesul verbal No. 3301/929 dela H. şi Sura Segall din Iaşi la pretenţia D-lui Isidore Margulies din Iaşi, avere compusă din ? două şifoniere lemn galben, una oglindă cu suport în formă de dulapaş cu placă de marmoră, o oglindă mărimea ca 2 m. pe 1.50 m.

Vânzarea se va face în Iaşi str. str. Hagi Lupu, domiciliul debitorilor pe bani gata şi în asistenţa comisarului respectiv.

Şef Portărel, V. Pamfilie
Secretar, Munteanu

România
Corpul Portăreilor Tribunaiul Iaşi
PUBLICAŢIUNE No. 646
Anul 1929 luna Noembrie ziua 12

Se publică spre cunoştinţa generală că conform adresei jud. ocol. I Urban Iaşi No. 24129 | 929 se va vinde prin licitaţie publică în ziua de 12 Decembrie 1929, averea mobilă, definitiv sechestrată cu procesul verbal No. 2412 dela Zeilig Moise din Iaşi str. Vântu 16 ora 2 p. m. şi dela Vava Moise din Iaşi Mah. Sft. Ştefan No. 6 ora 4 p. m. la pretenţia Băncei Centrale de Nord din Iaşi averea compusă din : un garderob furnierat, una oglindă cu mesuţă, două sfeşnice de alamă, 4 scaune, o mesuţă, o etageră, o oglindă mică, o cană de apă şi o tablă mică nichelată, un garderob furnierat, una toaletă, una canapea de lemn maron şi o oglindă îmbrăcată în pluş.

Vânzarea se va face în Piaţa Halei din Iaşi pe bani gata şi în asistenţa comisarului respectiv.

Şef Portărel, V. Pamfilie
59 Secretar, Munteanu

ANUL XXVI No 6769

ABO...

Lei ... ani

» 8 »

...IPOGRAFICE:

...R. LAPUŞNEANU 37

BIBLIOTECA UNIVERSITĂŢII IAŞI

Biblioteca Unive...

3 LEI EXEMPLARUL

OPINIA

ZIAR POLITIC COTIDIAN

SAMBATA 30 NOEMBRIE 1929

ANUNCIURI
se primesc la toate
AGENŢIILE DE PUBLICITATE
şi la
ADMINISTRAŢIA ZIARULUI
Iaşi. — Strada Lăpuşneanu 37

Telefoane: Redacţia 391, Administraţia 394, Serviciul de noapte 367

ACTUALITĂŢI POLITICE

Sistem exagerat al împrumuturilor

Intre concesionare şi lucrul în regie

De un an de zile, sub noul regim, ţara tinde a trăi pe credit. Aproape zilnic ziarele anunţă proecte de împrumuturi speciale, pentru înfăptuirea cută...i sau cutărei opere de utilitate p...blică, (mai mult sau mai puţin urgentă).

Socotim că pentru ţara noastră, cu oamenii şi cu moravurile ştiinţei, sistemul e riscat. E mai racomandabil sistemul concesiunilor.

*

Prin concesiuni, capitaliştii străini vor înfăptui op...ile ce vom socoti utile. Fiind banii lor în joc, concesionarii vor face lucru bun. Apoi vor exploata cu cinste şi pricepere, ca să poată realiza beneficiile scomptate. După un număr de ani, aceste creaţiuni buue şi solide, vor trece în proprietatea noastră.

*

Dacă însă Statul şi comunele vor lucra în regie, cu bani împrumataţi, situaţia va fi următoarea:

Lucrul executat de „ai noştri" se va face rău şi cu supra-estimările obişnuite, aşa că din capul locului valoarea operei va fi inferioară capitalului investit. Apoi, exploatarea „a lor noştri" va fi nemiloasă şi necinstită, ducând la deficite (cum se constată în general, de atâta amar de vreme). Şi în plus, bugetul Statului va fi greu împovărat cu plata anuităţii împrumuturilor.

Prin urmare, mai bine concesiunea, decât atâtea împrumuturi externe.

Planul averescan

In legătură cu violenta „campanie de răsturnare" anunţată de averescani, se atribue d lui general Averescu următorul plan:

O înţelegere cu Regina Maria, pentru răsturnarea guvernului în primele săptămâni ale anului viitor. In răstimp, d. Barbu Ştirbey va negocia în străinătate un mare împrumut extern, menit a constitui răsunătorul „succes" al guvernării averescane.

Acesta-i planul, nu tocmai verosimil; şi pe care-l înregistrăm cu titlul de informaţie.

Cearta ţărănisto-ardeleană

Ziarul „Chemarea" oficiosul din Cluj al d-lui Maniu, publică din nou un energic atac la adresa d-lui Gr. Iunian, ministrul justiţiei, acuzându-l că nesocoteşte Ardealul şi că persecută pe magistraţii ardeleni.

Faptul dovedeşte că cearta şi neîncrederea între ţărănişti şi ardeleni, dăinueşte cu aceiaş intensitate constatată zilele trecute.

X.

RELAŢIILE ANGLO-SOVIETICE

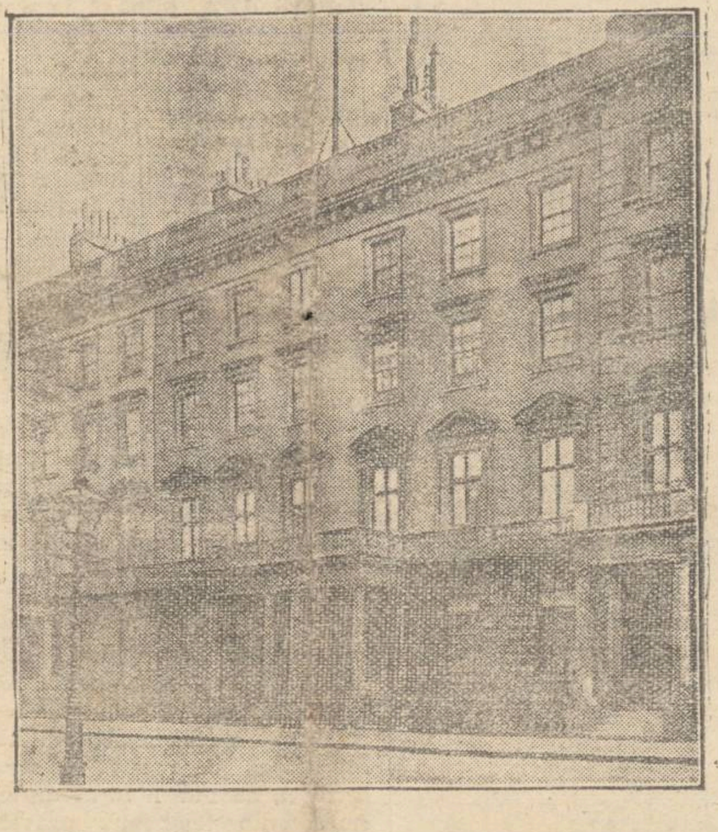

Fosta ambasadă imperială rusească din Londra, devine acum sediul legaţiei sovietice, în urma reluării raporturi or diplomatice anglo-ruse.

FILE DE CARNET

O poveste cu evadări

Pentr a 40-a oară, minorul Ion Maslovici a evadat de la colonia de muncă din Răducăneni, fiind rearcstat de jandarmi.

„Regele evadaţilor" cum a fost supranumit, împlineşte deabia 16 ani. Şi sunt patru sau cinci ani, de când îşi duce existenţa vagabondă, prin sate, prin oraşe, sau între zidurile coloniei, unde zilnic i se aplică „tratamentul recalcitranţilor".

Mărturisesc sincer, că recordul acestui condamnat minor m'a înspăimântat. Şi ori câtă încredere aşi avea în regimul tolerant al coloniilor de muncă, din ţara noastră, trebue să citesc în dorul de libertate al minorului Ion Maslovici, ceva mai mult decât îndărătnicia unui rebel.

De altfel zilnic, ziarele relatează rearestări, de copii dispăruţi dintre gratiile coloniei de muncă. Zilnic vagabonzii aceştia sunt reîntorşi în colonie şi mai aprig li se reaprinde dorul de libertate.

Ce se petrece oare la Răducăneni? Pentru ce minorii plăpânzi preferă foamea, frigul, mizeria cee mai intolerabilă care nu se poate compara nici cu a animalelor, bătaia şi durerea sub toate formele ei, decât să se reîntoarcă în colonie?

Şi în definitiv, care sunt normele acestor încarcerări forţate?

Un minor ca Ion Maslovici, sau alţii, cari au evadat de câteva ori, trebue să sufere prelungirea la infinit a pedepsei, prin aplicarea regulamentelor speciale pentru evadaţi?

Povestea celoa 40 dispariţii, din colonia de muncă dela Răducăneni, ne pare o poveste cu cântec.

Şi recalcitranţa regelui evadaţilor, îşi are explicaţia ei.

Carantina foamei între zidurile negre, bătaia aplicată zilnic, fără noimă şi D-zeu, nu sunt argumente fericite pentru educarea chiar, a minorilor.

De altfel evadările acestea nu fac nici o cinste coloniei. Ele stabilesc indirect, că între zidurile închisoarei se petrec josnice răzbunări şi schingiuiri, împotriva unor copii.

Oricît de dure ar fi legile omeneşti, noi credem că asistenţa socială are şi altă menire, decit acela de a împărţi bani şi obiecte. Ea trebue să vegheze asupra tuturor năpăstuiţilor, pe cari vitregia vremurilor i-a îngenunchiat.

O anchetă ar fi bine venită la colonia din Răducăneni, pentru a se determina exact regimul la care sunt supuşi condamnaţii.

Iar societăţile caritabile, ar face o operă utilă, găsindu-şi puţin de lucru şi pe acolo, în regatul minorilor recalcitranţi, unde domneşte „regele evadaţilor".

I. FR. BOTEZ

In loc de scrisoare deschisă

Artistul Petrone, festiv...

Am râs mult, mult şi sănătos **să tot fie patru-cinci** luni de **atunci, cetind printre ştirile unui** ziar local: „*—D-l P. Petrone societar al Teatrului Naţional, se retrage din teatru. regulându-şi drepturile la pensie pe ziua de 1 August a. c.*".

Socoteam această **informaţie** ştiindu-l pe cel interesat **în cauză** un brav **„ghiduş" dedublat de** un excelent **„trăgător de sfori în şagă", că ţine să facă o farsă** colegilor şi acelora cari întotdeauna l'au aplaudat din toată inima.

Şi la un moment dat, **odată cu venirea vacanţii teatrale, totul fusese dat uitării.**

De câteva zile, citesc mereu: „*— Sâmbătă 30 Noembrie are loc la Teatrul Naţional un spectacol festiv pentru serbătorirea artistului P. Petrone, cu ocazia retragerii sale din teatru*".

Va să zică, n'a fost glumă, n'a fost... **tragere pe sfoară!... D-l** Petrone **părăseşte în adevăr scîndurile scenei din str. Cuza-Vodă!.. D-l Petrone, îşi închee cariera care i-a adus numai lauri!.. D-l Petrone îşi sfârşeşte etapa vieţii artistice, etapă pusă neîntrerupt în slujba frumosului!..**

*

Ce l'a determinat pe sărbătoritul de Sâmbătă seară să facă acest „gest", atât de „vremelnic", nu-mi pot închipui. Propriu zis, nici n'am căutat să-mi îndrept **gândurile către acest lucru,** deoarece **îl cunosc pe artistul Petrone,** drept un om **chibzuit** la minte, care **niciodată n'a făcut ceva ne la locul său.**

Se vede **că aşa a înţeles că e bine. Că e bine pentru d-sa. Că e bine pentru instituţie. Căci d-sa iubeşte teatrul cu un fanatism care n'are limită. „Faptul" că-şi părăseşte „căminul adorat"** tocmai **în plină maturitate a talentului,** în **complectă ascensiune artistică, deşi rămâne pentru mine, ca şi pentru mulţi alţii, o enigmă, totuşi, îl admit fiindcă porneşte din propria iniţiativă a distinsului artist...**

*

A intrat în teatru **prin anul** 1895 ca laureat al **Conservatorului şi încununat cu premiul întâiu. Jucând neîntrerupt, câştigându-şi gradaţiile „din succes în succes" ajunge în anul 1909 societar clasa întâia: cel mai** înalt grad la care poate **râvni**

(Continuarea în pag. II-a)

„OPINIA"

LITERARA ŞI ARTISTICA

Vorbe...

Dacă am trăi 100 ani...

Aproape fiecare regretăm că viaţa e aşa de scurtă. Ne apropiem cu groază de clipa morţii şi, cu orce jertfă, am vrea să amânăm lovitura ei. Luptăm mereu, suferim, ne prăbuşim de cele mai multe ori; şi totuşi dorim un trai cât mai lung, acceptăm toată neputinţa bătrâneţii; ajungem în cele din urmă o simplă piesă de muzeu; dar nu admitem sfârşitul iremediabil. Se pune însă întrebarea: ce am face dacă am trăi 100 ani? Dela o vârstă anumită, ne sânt răpite chiar cele mai minime posibilităţi de satisfacţie. Şi atunci, pentru ce am mai trăi?.. pentru ce am aproba singuri un zbucium inutil?.. Totuş, ar fi bine să trăim 100 ani, şi chiar mai mult!.. Dar în acest caz, Dumnezeu ar trebui să realizeze propunerea ui Anatole France. Să mute dragostea, dela începutul vieţii, la sfârşitul ei, ca o supremă şi magnifică compensaţie pentru o existenţă întreagă de sacrificii şi dezamăgiri. Până atunci însă, e bine să fim prudenţi şi să ne grăbim acum!..

i. b.

...şi fapte

La biblioteca Lenin

Biblioteca „Lenin" din Moscova este cea mai mare din toată Rusia. Şi fiindcă conţine cărţi pentru toate categoriile sociale, ea este frecventată de un public numeros. In legătură cu această chestiune, un ziar sovietic din Paris oferă un amănunt interesant. Cititorii care intră în biblioteca „Lenin", trebue să se spele pe mâni. Credeţi poate că ar fi acesta un fel de omagiu pentru memoria creatorului Rusiei de astăzi. Nu; sistemul are un scop practic de higienă. Spălându-se pe mâni, cititorii nu vor murdări cărţile şi nu vor propaga astfel numeroase boli contagioase. Procedeul desigur nu e rău!..

Cadoul lui Tristan

De ziua lui onomastică, humoristul francez Tristan Bernard primeşte numeroase cadaouri, şi în special cărţi. La ultimul său patron, scriitorul a fost întrebat:

— „Ei, ce ţi-a adus d. X, bunul d-tale prietin"?

— „Un dar foarte cunoscut. Mi-a adus cartea pe care eu o dăruisem acum un an unui alt amic al meu".

Diferite ştiri

— *Premiul Nobel* pentru pace se va acorda în curând. Printre candidaţi, în afară de dr. Ernst Robert Curtius din Bonn (Germania) pe care l'am anunţat la timp, se mai află fostul ministru american Kellogg, arhiepiscopul suedez Nathan Söderblom, luptătoarea suedeză Elsa Brandström şi omul politic danez Hanssen.

— *Se anunţă* un nou volum de poezii intitulat „Monumentul eroilor" al d-lui Ion Dongorozi.

(Continuarea în pag. II-a)

DIN TOATA LUMEA

Avionul vindecă boli—Institutul medical naţional din New-York a făcut în ultimul timp o serie de experienţe interesante, care au condus la rezultate senzaţionale. Doi nebuni au fost legaţi într'un avion şi trimişi în zboruri primejdioase. Acelaş procedeu s'a aplicat şi unor paralitici. Şi chiar după primul raid s'a observat în starea bolnavilor o excepţională ameliorare. Emoţiile neobişnuite prin care ei au trecut, a avut influenţă binefăcătoare asupra sistemului lor nervos. Dar, prin acelaş mijloc, s'a redat auzul unui surd şi glasul unui mut.

Medicii explică faptul în modul cel mai simplu: spaima prin care trec bolnavii, le produce în tot organismul zguduiri puternice, cu efecte într'adevăr miraculoase. Ceva mai mult; institutul american a trimis în aeroplan un grup de tuberculoşi, la mari înălţimi. Şi s'a constatat că aerul tare din regiunile înalte ale văzduhului luptă admirabil împotriva tuberculozei. Aşa dar, avionul a ajuns astăzi un medic preţios.

*

Tren cu etaje—Pe linia Londra-Manchester (Anglia) s'a pus în circulaţie un tren uriaş. Acesta posedă trei etaje de vagoane pentru pasageri. E poate cel mai vast tren din toată lumea, întrucît poate transporta dintr'odată aproape o mie persoane. Un adevărat orăşel pe roate!

*

Un papagal rar— Industriaşul Hubermann din Berlin (Germania) posedă un papagal deosebit. Pasărea ştie să rostească „bună ziua" şi „ce mai faceţi?", în 12 limbi. Şi papagalul poliglot e foarte inteligent. Cînd intră cineva în odaie, aşteaptă întîi să audă ce limbă vorbeşte. Apoi, în graiul respectiv, papagul dă „bună-ziua" vizitatorului şi-l întreabă ce mai face. Industriaşul german a cumpărat pasărea dela un flaşnetar. Şi în urmă, cu răbdare îngerească, l-a învăţat pe papagal cele cîteva cuvinte în 12 limbi.

*

Patru generaţii în aceiaş casă—Un caz original se relatează din Boston (Canada). In familia Harwell de acolo trăesc patru generaţii: străbunica în vrîstă de 96 ani, bunica de 75 ani, mama de 49 ani şi nepoata de 26 ani. Toate locuesc în aceiaş casă şi cînd se adună laolaltă, oferă într'adevăr un spectacol rar. Fericită familie!

IN PAG. IV-a

Inceperea tratativelor de pace

între China şi Rusia

UN PROTEST BULGAR LA BUCUREŞTI

Cum a scăpat dela moarte

prinţul moştenitor al Angliei

Din Londra se anunţă că prinţul de Wales era pe punctul de a fi victima unui accident cu urmări poate fatale. Prinţul făcea un zbor în avioneta sa „Moth". La un moment dat, din direcţia opusă, venea cu mare viteză, un alt aeroplan. Cele două aparate zburau aşa fel încît erau gata să se ciocnească. Şi numai datorită sforţărilor enorme ale celor doi piloţi, avioanele au trecut aproape milimetric unul lângă altul. Astfel prinţul de Wales a scăpat de la o moarte stupidă. Părinţii lui, regele şi regina Angliei, l-au rugat din nou să nu mai zboare cu avionul. Dar prinţul nu vrea să asculte.

S'a sinucis

după 55 ani de căsnicie

La New-York provoacă mare senzaţie o dublă sinucidere petrecută în următoarele împrejurări:

Soţii Widdicombe trăiau în fericire de 55 ani. Ei se iubeau nespus şi peste tot erau luaţi ca exemplu. De curînd însă d-na Widdicombe s'a îmbolnăvit de ochi şi a rămas oarbă. Acest accident a dat lovitura de moarte căminului fericit. Cei doi soţi, nepuţînd suporta această durere, au hotărît să părăsească viaţa. Au dat drumul robinetului de gaz aerian şi amîndoi, îmbrăţişaţi, au murit unul lîngă altul. El avea 80 ani şi ea 74. Şi fiindcă deci este vorba de un record, trebuea desigur să se întimple tot în America!..

ASPECTE

Conflictele italo-sîrbeşti

Fascismul îşi continuă opera de tulburare a păcii în Europa; după execuţiile dela Pola de acum o lună, fascismul a dat zilele acestea adăpost asasinilor directorului ziarului „Novosti" din Zagreb, solidarizîndu-se astfel cu dînşii, dacă nu cumva ei au lucrat chiar sub imboldul şi sugestiile fasciste direct.

In permanenţă, Italia provoacă sentimentele patriotice şi aşa suficient de aprinse ale sârbilor, făcând tot ce este cu putinţă pentru a deslănţui un război de cucerire de pe urma căreia să rămână stăpâna absolută a mării Adriatice. Intre Roma şi Belgrad stau suspendate fulgerele, gata să trăsnească dintr'un moment în altul.

Fascismul se dovedeşte astfel încă odată primejdios nu numai pentru italienii săi cari—la urma urmei—sânt liberi să sucombe în braţele dictaturii mussoliniste dacă aşa li-e pofta; se dovedeşte primejdios pentru celelalte state, pentru Europa întreagă care va trebui să intervină în cazul unui conflict italo-sârb.

Serbia nu ne este simpatică, mai ales în urma loviturii de stat dată de regele Alexandru a... a intronat în ţara lui aceeaşi odioasă dictatură ca şi în Italia; nu de dragul Serbiei, protestăm împotriva militarismului fascist, dar de dragul păcii europene pe care o vedem ameninţată.

(Continuarea în pag. II-a)

Câte-va observaţii

DE WRATISLAVIUS

„PROCESUL" OTTO WEININGER

Sunt câteva luni, de când un cerc cultural local în dorinţa de oferi publicului auditor prilejul de a-şi îmbogăţi cunoştinţele, a ales ca subiect al unei conferinţe: Viaţa şi opera filozofului *Otto Weininger*.

Ori cât de interesantă ar fi însă tema, ea riscă să nu găsească ecou. De aceia, găsim nimerită ideia, de a proceda după sistemul introdus de câţi-va ani — şi adus din Rusia, adică de a preface conferinţa într'un „proces". Un fel de discuţie contradictorie, sau mai bine: o *seminarizare* a subiectului. Prezintat ast-fel într'un cadru şi într'o formă mai atrăgătoare, pe lângă că interesul publicului e mărit, dar şi folosul cu care acesta se alege, e cu totul altul. Auditorul e oare-cum imboldit de a recurge el însuşi la izvorul subiectului adică la opera scriitorului şi a adânci cugetarea acestora. Când este vorba de opera unui literat, cu siguranţă, că iniţiarea în una din lucrări va deştepta interesul şi pentru altele ale aceluiaş scriitor. Cum a fost cazul de pildă cu „procesul" lui *Menahem-Mendel* eroul bine cunoscut al lui *Schalom Alechem* şi care dezbătându-se, în formă foarte atrăgătoare, acum vre-o câtiva ani, nu puţini din cei care au fost de faţă, au căpătat îndemnul puternic de a cunoaşte de aproape, nu numai seria de scrisori ce formează volumul „*Menahem Mendel*" dar şi restul, numeros şi de rară valoare a genialului scriitor evreu.

Dar—se va obiecta, acolo a fost vorba de un tip literar, pe când aici e vorba de o operă filozofică, deci neaccesibilă decât acelora care au pregătirea şi cunoştinţele necesare.

Foarte adevărat. Dar tocmai pentru aceia e nimerită ideia luată de cercul cultural amintit. Opera în original—vorbim despre lucrarea lui *Otto Weininger*, intitulată: „*Sex şi Caracter*", este şi prea voluminoasă şi prea abstractă, în senzul că impune cetitorului o cantitate mare de cunoştinţe în toate domeniile. Şi de aceia, în locul unei rezumări a acestei opere, cum se obişnueşte într'o conferinţă. va fi o discuţiune asupra diverselor probleme ridicate de *Weininger* şi pe care un ori-cine le priveşte prin aceiaş prizmă—indiferent dacă aprobă felul de a vedea al autorului sau nu.

Ca să citâm numai două pilde. *Weininger* în dorinţa de a de-

(Continuare în pag. II-a)

UN MORT

CARE A RĂMAS IN VIAŢĂ

Un caz de o stranie originalitate s'a petrecut la Filadelfia (America). Zilele acestea a murit acolo industriaşul Abraham Peters. Prin testament, el şi-a exprimat dorinţa de a nu fi înmormântat. Defunctul a rugat să fie îmbălsămat, iar apoi corpul să fie aşezat în biroul său, într'un mare vas de cristal plin cu spirt. Dorinţa dispărutului a fost satisfăcută. Cadavrul se află în prezent într'o uriaşă cutie de sticlă depusă în camera industriaşului. Nu se ştie însă dacă autorităţile vor permite un asemenea fapt. Mortul a rămas printre cei vii şi-i terorizează prin groaza pe care în deobşte o inspiră moartea.

BON No. 13

Detaşând Seria complectă de 30 bonuri, cetitorii ziarului „Opinia" primesc gratuit o poliţă de asigurare a Soc. Steaua României, cu amortizare imediată a unei sume de 20.000 lei

ACEL CONCERT DE VIOARĂ...

...pe care l-ați ascultat acum câtva timp, ați dori să-l mai auziți odată, dar e foarte obositor ca după o zi de muncă să petreceți o seară întreagă într'o sală de concert.

Puteți asculta acest concert acasă comod tot atât de bine ca și în sala de concert prin

COMBINAȚIUNEA IDEALA

compusă din

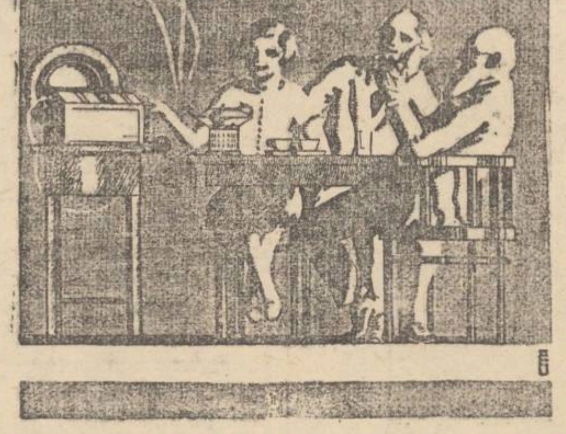

APARAT DE RECEPȚIE
TRANSFORMATOR ANODIC
ȘI HAUT — PARLEUR

PHILIPS

PHILIPS RADIO

Muștar Românesc cu Must „Werner“

„TEBRIZ“ Fabrică de covoare persane Iași, strada V. Stroescu 12 (lângă Notre Dame) Casă proprie

Primește comenzi și vinde covoare orientale, cu prețurile cele mai reduse

Vizitați ***Cofetăria***

Strada Lăpușneanu 44

cea mai bine asortată cu tot felul de:

Prăjituri, Bonbonerie, Șocolaterie, Caramele, Fours-securi, Torte, Cozonaci, etc. etc.

In sala de consumație servește:

Cafea cu lapte, Ceai, Șocolată, etc. etc.

Se dă o deosebită atenție comenzilor pentru nunți, botezuri, baluri, banchete, serbări, etc.

Teatrul Trianon

Vineri 13 și Duminică 14 Dec.

Compania de Comedii Muzicale a Teatrului Alhambra

Direcțiunea: ROLAND de JASSY în frunte cu marea artistă

ELENA ZAMORA

Tenorul Ion Bruna

Ștefania Vilner, H. Ionescu, Șt. Carabiu, N. Pavelescu și ROLAND de JASSY

se va juca Vineri 13 Decembrie marele succes al teatrului

MIȘCA

Comedie muzicală în 3 acte muzica de Szermai

Sâmbătă 14 Decembrie 1929

SVĂPĂIATA

3 acte muzica de Walter Kolo

Ansamblu 40 persoane, Montare, Decoruri Teodoroff, Balet, Cor și Orchestra proprie. — Biletele la Casa Teatrului și la Brașcu.

Cumpărați timbrul antituberculos; contribuiți prin aceasta la întărirea neamului.

Atelierele

LEONIDA & Co.

Suc. Iași

Str. Lăpușneanu 40

Tel. 382

Rectificarea Blocurilor Motoare

cu aparate speciale

Orice comandă gata în 24 ore

Blocuri cu 4 cilindri Lei 1.000

Blocuri cu 6 cilindri Lei 1.400

Orice alte piese din depozitul nostru.

Azi la Trianon

Un grandios film în 8 acte mari

NOU NOU

HIPNOZA

cu marele tragedian PAUL WEGENER

cel mai en-vogue artist

IVAN PETROVICI

și frumoasa

ALICE TERRY

regisor REX INGRAN

Al 2-lea film

NEVADA

Minunate aventuri americane cu

Gary Cooper, Thelma Todd, William Powel

O metodă ușoară și simplă pentru curățirea rufelor fine de vară cu LUX.

Numai LUX menține frumoasa și costisitoarea rufărie totdeauna curată și ca nouă, rufărie pe care fiecare doamnă o poartă cu multă dragoste. Frecatul cu săpunul ordinar, care altădată altera albiturile prețioase, acum devine cu totul inutil. Este suficient a se pune aceste rufării fine și scumpe intr'o soluție spumoasă de LUX. Chiar gingașele doamne le pot spăla astfel foarte ușor cu propriele lor mâini delicate și albe, trecând numai spuma săpunoasă repetat prin țesăturile fine. „Nici o frecare nu este necesară.“

LUX se vinde numai în pachete originale iar niciodată vărsat:

Doctor A. Dascăl

BOLI DE COPII ȘI INTERNE VENERICE ȘI SIFILIS

Tratamentul radical al Blenoragiei acute și cronice; al sifilisului în toate perioadele boalei. **Băi de lumină, Raze Ultraviolete.**

Consult. 8-10 a. m. și 2-8 seara.

Iași, str. Cuza Vodă No. 42

vis-à-vis de Camera de Comerț

Rebeliune lângă Tg. Frumos

Sătenii atacă primăria din Belcești

Tg. Frumos 29. — In comuna Belcești de lângă Tg. Frumos a avut loc un caz de rebeliune care oglindește felul în care sătenii de bună credință, sunt excrocați tocmai de acei cărora le incumbă rolul de a îndruma pe săteni, pe calea cea dreaptă și a-i apăra de orice nedreptate.

Astfel însuși primarul com. Belcești d. A. Mihăiță, împreună cu mandatarii A. Ciobăniței Ion și Nichita, sub pretext că le vor da pământ, au stors dela vreo 50—60 țarani însemnate sume de bani.

Țăranii după îndelungi așteptări și insistențe pe lângă acei ce i-au indus în eroare, fie pentru restituirea banilor, fie pentru darea pământului. și-au dat seama că au fost excrocați și ca atare s'au întrunit la primărie pentru a cere o lămurire primarului și complicilor săi.

Cum primarul a refuzat să dea lămuriri toți s'au revoltat contra lui și erau să devasteze primăria. Primarul cerând telefonic ajutor secției de jandarmi, a sosit imediat plut. maj. Lupașcu cu o patrulă de jandarmi, reușind să calmeze spiritele.

Furt. — Comerciantul Lupu Glükman din str. Voevod-Kalimache, a reclamat la poliția locală pe Izu Finchelstein și Lupu Marcovici, care sunt în servici la d-lui, că i-ar fi furat dintr'un saltar din tejgheaua prăvăliei, suma de 5000 (cinci mii) lei.

Imediat au fost arestați susnumiții, pentru a fi cercetați.

CALMET

LUCRĂRILE PARLAMENTULUI

28 Noembrie

Camera. — Se produce o scurtă discuție între deputatul socialist Jumanca și d. general Cihoschi ministru de război, în chestia tipografiilor militare.

D. Șeitan crede că se impun măsuri contra agitațiilor extralegale ale d-lui general Averescu.

Intre d. Pompiliu Ioanițescu cu alți majoritari și deputatul socialist Mirescu, se produce o violentă altercație pe chestia bătăilor dela poliție.

Se anunță o interpelare contra d-lui P. Ghițescu directorul general al învățământului primar.

Se continuă discuția la Mesaj și vorbesc guvernamentalii V. Tilea, V. V. Haneș și Pompiliu Ioanițescu.

Teatrul Național

Duminică 1 Decembrie 1929 ora 10 jum. dim. are loc al II-lea **Concert Simfonic** dat de orchestra Conservatorului compusă din Domnii Profesori, Artiști din Iași și elevi, dirijor *A. Ciolan.*

Program: 1. R. Schumann: *„Simfonia I“* op. 38.

2. V. Novak: *„Suita Slovacă“* op. 32.

3. G. Enescu: *„Poema Română“* (Partea II-a).

Biletele la Agenția „Brașcu“

ASPECTE

Conflictele italo-sârbești

(Continuarea din pag. I-a)

Până când Musolini nu va fi înfrânt, în Europa va continua să subsiste un focar al reacțiunii și al militarismului, focar cu atât mai periculos cu cât e crescut în taină și sub tirania pe care Mussolini o exercită asupra supușilor săi.

Se impune o încercuire a Italiei așa cum au procedat puterile europei cu Rusia acum nouă ani, pentru a o izola și a o readuce la sentimente omenești și civilizate: altfel, în curând războiul european va începe, nu din partea Rusiei sau a Germaniei, ci din partea Italiei care trebue să sature megalomania lui Benito Mussolini.

Cât mai este vreme, pericolul trebue conjurat, pentru binele nostru al tuturora.

G. SPINA

Artistul Petrone, festiv...

(Continuare din pag. I-a)

un actor de teatru subvenționat.

D-l Petrone a jucat mult. Mult și frumos. In afară de rolurile episodice, are la activ cel puțin 125 role de primul ordin.

Vor rămâne mult timp în amintire, creațiile d-sale din: Jimy Scott (Toto), Bruno Martens (Prietenii din copilărie), Larzac (Papa), Arzăreanu (Plicul), Flaimuc (Funcționarul dela Domenii), Șagă (Trandafirii roșii), Catindatul (D'ale carnavalului), Valentin (O aventură frumoasă), Pontgirard (Loc femeilor), Dr. Tolozan (Intimii), Lutz (Heidelberg), Albert (Cafeneaua cea mică), Adhemar (Divorçons), Hector (Bucuria casei), Vălătuc (Rodia de Aur), Bobby (Clopoțelul de alarmă), Țândărică (Zilele vesele după războiu), Rică Ventunianu (Noaptea furtunoasă), Cațavencu (O scrisoare pierdută) etc.

Apoi, d-l Petrone, fiind un actor căruia „masa de lucru“ nu-i displăcea și căruia o carte „nouă“, „străină“ nu-i rămânea străină, a tălmăcit neîntrerupt piesele de valoare și de succes, îmbogățind astfel repertoriul primei scene moldovenești.

E și acesta un mare „merit“ care „merită“ să fie amintit.

Intr'un cuvânt, artistul Petrone dela vârsta când omul începe să-și cunoască menirea în lume, și-a pus neîntrerupt „mintea“ și „sufletul“ în serviciul artei românești.

•

Incheind aceste rânduri, urăm d-lui Petrone viață tihnită în a doua perioadă a vieții d-sale și supunem conducătorilor scenii ieșene—oricari vor fi—să-i reamintească din când în când „pensionarului“ ceeace a însemnat pentru teatrul din Iași—pentru ca astfel să-l mai vedem jucând: „în reprezentație“.

Petru Grancea

x Compania de pompieri din localitate a fost înzestrată cu o auto-pompă cisternă care poate face față celor mai mari incengii.

Cisterna va fi adusă zilele acestea în Iași ea fiind comandată la una din marele case din Germania.

„OPINIA“ LITERARA ȘI ARTISTICA

(Continuarea din pag. I-a)

— *„Antologia păsărilor“* este titlul unui interesant volum de versuri, care va apărea la Paris. Cartea va cuprinde cele mai caracteristice poezii ce s'au scris despre păsări.

— *Criza teatrală* se accentuează la Viena. Mai multe teatre își anunță închiderea porților, iar numeroși actori vor rămâne fără angajamente.

Timp și motor

— Cât ai nevoie ca să înveți să conduci automobilul?

— Patru.

— Ce patru? zile, săptămâni sau luni?

— Nu; patru automobile...

Bibliografie

A apărut *Revista pădurilor*, numerile 6, 7 și 8, cu colaborarea d-lor dr. ing. M. Drăcea și C. Georgescu, Prof. P. Grunau, ing. *Cezar Cristea și Andrei Ionescu* (ambii din *Regionala Iași*), ing.: M. Rădulescu, I. Dumitrescu, N. Caragea, Petcut și Zburlan.

Bogat material informativ, recenzii, pe lângă articolele de specialitate. Decizii ministeriale cu noile amenajamente aprobate și licitații de păduri, complectează conținutul acestei serioase publicații cu rezumate în limbile: franceză și germană,—egalând pe drept publicațiile similare streine.

Ne facem o datorie semnalând-o atențiunei tuturor economiștilor și prietenilor cauzei forestiere precum și proprietarilor de păduri pentru abonare la revista pădurilor, ce este organul oficial al Societ. Progresul silvic“.

Politiciani români decorați de Papa

Oficiosul Vaticanului anunță că Papa Pius XI a conferit pentru meritele depuse în legătură cu concordatul, d-lor Iuliu Maniu, prim-ministru, general Averescu, Vintilă Brătianu și Nicolae Titulescu ordinul „Pius“, cea mai mare distincțiune, pe care Papa o poate conferi unui om politic.

D-lor Vasile Goldiș, Banu, Octavian Goga, Lapedatu, Aurel Vlad, Mitilineu și Mironescu li s'a conferit „Crucea Sf. Grigorie“, în gradul de Cavaler.

Este prima dată după războiu, când Papa decorează oameni politici români.

INFORMAȚIUNI

x **La procesul Stravolca** s'a continuat și ieri cu audierea martorilor. S'a căutat a se stabili dacă d-na Armășescu-Stravolca e stingace și ce poziție avea în pat cadavrul lui Urseanu,—pentru a se determina dacă e vorba de crimă sau sinucidere.

Nu s'a stabilit însă nimic lămurit. Majoritatea martorilor au depus favorabil pentru d-na Armășescu. La urmă s'a declarat ședință secretă pentru a se discuta particularitățile sexuale ale acuzatei.

x D. Ing. Carol Forst din str. Brătianu, a reclamat poliției că din curte i s'au furat doi armăsari negri.

Câteva observații

de Wratislavius

„PROCESUL“ Otto Weininger

(Continuarea din pagina I-a)

monstra inferioritatea poporului evreu, îi neagă acestuia ori-ce fel de elan, ori-ce soi de entuziasm, ba afirmă categoric: *„evreul nu cântă“*. Ne împiedecă spațiul să demonstrăm aci, cât este de eronată această afirmație, când tocmai evreii sunt aceia care dau numărul cel mai mare de melomani și nu există atelier în care lucrătorii sau lucrătoarele să nu presare monotonia lucrului prin cântece—acestea cele mai multe de rară frumusețe. De entuziasmul ce'l stârnește câte-un *„chazen“* mai talentat nu mai vorbim. Aleargă mic și mare, sărac și bogat să audă muzica bisericească, melopeia atât de veche și atât de caracteristică,

La fel afirmă *Weininger*, că evreul necunoscând noțiunea de diavol, de geniu al răului, el este profund ireligios—cel mai aten dintre toate popoarele.

Evident, ca pare surprinzător, cum au putut scăpa unui scriitor atât de talentat și de învățat cum fără îndoială că a fost *Otto Weininger*, asemenea afirmațiuni. Dar ele au totuși o explicațiune. *Weininger* a eșit din mijlocul clasei burghezești evree. Piedecile întâlnite în cale, au amărât ades pe adolescentul genial care simțea în el chemarea de a însemna ceva cu totul deosebit.

Și atunci a început să germineze ideia părăsirii credinței—crezând că prin aceasta își va nivela drumul. Dar un om ca *Weininger* nu putea să se boteze ca un simplu cetățean anonim. Ci, înzestrat cu o vastă cultură, înspăimântător de vastă cultură și neasămănat talent de polemist, el și-a construit un piedestal teoretic, pe care și-a plasat motivarea gestului. Numai evreul care reușește să distrugă complect pe evreul dintr'însul, numai acela poate aspira la purificarea sufletească necesară pentru a putea fi util omenirii.

Singurul care a reușit să facă aceasta a fost Christ. Posibil ca între evrei să ivească din nou eul, care să creieze o nouă religie, dar aceasta-i va reuși numai în cazul când la fel cu genialul său predecesor va începe cu distrugerea judaismului din el însuși. Aceasta o afirmă *Weininger*, lăsându-ne oarecum să întrevedem că acest reformator s'a și născut...

Din nefericire nici gestul acesta și nici lucrarea *„Sex și Caracter“* n'au revoluționat spiritele, așa cum nădăjduia tânărul lor autor. Desamăgit și amărât, *Weininger* anihilează, la vârsta când alții încep abia să gândească, o imensă comoară de cunoștințe, acumulate pe baza unei mari puteri de muncă, ajutată de o inteligență frizând genialitatea.

Un glonte preface în pulbere toate planurile ce clocoteau în crierul acesta nespus de vioi și și frământat. *Otto Veiningher* dispare la vârsta de 23 ani, ducând în groapă pe lângă tezaurul excepționalelor sale calități, dar și o imensitate de cunoștințe din toate domeniile, care maturizate, cu siguranță, că ar fi adus reale servicii omenirii întregi.

Iată de ce găsim interesantă ideia evocării operei și vieții acestei personatități puternice. Să nu treacă așa repede în uitare gândurile ce l'au frământat și distrus pe nefericitul *Otto Weininger.*

W.

x *O purgație* ușoară și promptă se obține cu un pahar de apă de Breazu.

PREZICERI CIUDATE
ale bătrânei ghicitoare din Iaşi
...„un cap încoronat, căzut, va reveni la tron"

Conduşi de o impulsiune necunoscută—căci noi nu credem în „puterea magică" a cărţilor de joc,—ne-am îndreptat din nou paşii spre căscioara umilă a celei mai bătrâne prezicătoare din uliţa Zugravilor.

Şi, de data aceasta, am fost siliţi să zăbovim câtva timp în tinda îngustă, transformată ad-hoc, în „sală de aşteptare", de oarece câteva persoane, domnişoare şi doamne, aşteptau cu nerăbdare să vadă faţa conteseiprezicătoare, care avea să le deslege taina celui care va veni sau să le redee fericirea pierdută...

Contesa prezicătoare

Octogenara prezicătoare ne primeşte în odăiţa strâmtă, în a cărei atmosferă pluteşte ceva mistic, neobişnuit.

Pereţii împodobiţi cu icoane şi candele, iar pe alocuri tablouri vechi, reprezentând chipuri şterse din trecutul istoric al Austriei şi Poloniei; în mijlocul cărora, ghicitoarea tronează întocmai unei sfinte pe braţele căreia toarce somnoros o bătrână pisică neagră, — dau încăperei aspectul unei chilioare, în care personagiul excepţional Isabela Macoveski, desleagă tainele viitorului...

Şi nobila bătrână, cu ochii lucitori de bunătate şi inteligenţă, ne povesteşte cum a pătruns taina deslegării misterelor viitorului.

— „In Sniatin-Galiţia, ne spune prezicătoarea, — există o sectă de oameni, a căror faimă în arta proorocirei, a trecut de mult, peste hotarele ţării. Şi, într'o zi, am avut prilejul să cunosc un „huţul", căci astfel se numesc aceşti oameni dosebiţi, şi dela acesta am dobândit puterea mistică, de a pătrunde secretele viitorului".

Deslegând tainele viitorului...

Sunt peste 40 ani de când trăind stingheră, întocmai unui pustnic retras în chilie, Isabela Macoveschi se ocupă de arta deslegării necunoscutului, In acest timp, reputata ghicitoare ieşană, a prezis, cu aproape un an înainte, izbucnirea războiului mondial, şi victoria României ; moartea a trei capete încoronate: Franţ Iosef, Regina Elisabeta a României, şi nu de mult, decesul Regelui Ferdinand.

Dar divinul har al excepţionalei ghicitoare din ulicioara Zugravilor, a ajutat-o pe Isabela Macoveski la desvăluirea multor secrete şi a dat numeroase sfaturi şi poveţe, acelor care o vizitau ; încât astăzi nobila contesă prezicătoare, a ajuns cu adevărat renumită. Sunt în Iaşi familii a căror existenţă şi fericire, este datorită în mare parte Isabelei Macoveski ; şi de asemenea, nu puţine din aceste persoane, se gândesc regulat la femeea excepţională pe care soarta a aruncat-o din feeria şi belşugul palatului regesc din Polonia, în bordeiul sărăcăcios din marginea Iaşului.

*

Prooociri pentru viitor

La o întrebare a noastră, Isabela Macoveski ne spune că deseori în timpul nopţei îi viu presimţiri funeste ; şi atunci caută în cărţi deslegarea acestei stări sufleteşti curioase.

— „In urmă cu puţine zile, ne declară cea mai bătrână prezicătoare, — acest fenomen s'a repetat, Şi „întinzând" cărţile, mi s'a arătat un tumult neînţeles, o învălmăşală neinchipuită, înfiorătoare.

Apoi, cu înfricoşare, bătrâna continuă, deschizând ochii mari :

— „Va fi o catastrofă nemaipomenită, cu vârsări de mult sânge ; o bucată de lume din spre Amiază, se va prăpădi. Va fi mare cataclism, acolo, pe munţi şi dealuri. Şi acesta nu peste multă vreme ; vor dura cel mult trei ani, şi cataclismul se va produce" !

Alte evenimente sângeroase

Dar faimoasa ghicitoare nu „citeşte" viitorul numai în cărţi de joc ; urmele caracteristice pe care le lasă cafeaua, pe fundul ceşcuţei, sunt pentru bătrâna Isabella Macovski adevărate tălmăciri ale viitorului.

Şi îndemnată de noi, prezicătoarea a dat foc câtor-va busăţi de mangal, făcând cafea, pentru a-şi pregăti instrumentul cu ajutorul căruia a deslegat alte taine, deosebite.

Dupăce lichidul plăcut a fost sorbit din cupă, aşezându-şi ochelarii, întocmai unui cercetător care aşteaptă cu răbdare rezultatul unei experienţe necunoscute, bătrâna femee apropie lampa, apoi spuse :

— „Mari încordari şi vărsări de sânge, se vor deslănţui pe pământ. *Va fi un hult mare între oameni politici ai unei ţări apropiate ;* doi sau trei barbaţi de stat, vor cădea ; şi peste aceştia un cap încoroea-, căzut, va reveni la tron.

Apoi pătrunzătoarea prezicătoare, cu o convingere deplină, ne indică o pată lucie, de pe fundul ceştei :

— „Vor dura 7 sau X „puncte" mici (zile, săptămâni sau luni) şi sângele se va întinde.

*

Pătrunşi de puterea şi arta divină a excepţionalei prezicătoare, am părăsit căsciara Isabelei Macoveski ; iar bătrâna, din pragul uşei, ne-a invitat să o mai vizităm „căci sunt multe taine pe care mintea ei le-a deslegat, şi nu voeşte să le ducă în mormânt".

Am promis nobilei femei, că o vom asculta.

S. DRAGU

Mişcarea muzicală

Al doilea Concert Simfonic al orchestrei conservatorului sub conducerea d-lui prof, A. Ciolan va avea loc Duminică 1 Decembrie ora 10 şi jum. dimineaţă în sala Teatrului Naţional. După modul cum este alcătuit programul suntem convinşi că şi acest concert, ca şi primul, va avea un răsunător succes în publicul doritor şi amator de muzică bună şi frumoasă, care se va grăbi să nu-i scape această rară ocazie de delectare spirituală, încurajând în acelaş timp frumoasa iniţiativă a d-lui N. Theodorescu directorul conservatorului.

Concertul va începe cu Simfonia I de Schumann—piatră de rezistenţă a unei orchestre simfonice—după care va urma „Suita Slovacă" de V. Novak, şi se va încheia cu „Poema Română" prima lucrare a celui mai nou geniu muzical al Românilor, G. Enescu.

Biletele la Agenţia Braşcu.

DELA TEATRUL NAŢIONAL

Sâmbătă 30 Noem. în matineu se va juca „*Ciufulici*", ce datorită sugestivei montări şi interpretărei de frunte, obţine strălucite succese.

•

Marţi 3 Decem. va avea loc premiera comediei „*Ginerele d-lui Prefect*" localizare de Gusty, cu d-nii : Mil. Gheorghiu, Profir, Miron Popovici, Sava şi d-nele : Castriş, Braesky, Ghiţescu, Baciu.

•

Duminică 1 Decemb. pentru primadată în matineu „*Litiom*" cu aceiaşi distribuţie dela premieră. Originalitatea subiectului precum şi interesanta montare asigură acestui spectacol un desăvârşit succes.

•

Sâmbătă 30 Noemb. camarazi şi publicul care l-a preţuit, vor sărbători pe artistul *Petrone* care se retrage la pensie. Sărbătoritul va interpreta pentru ultima oară pe „*Nae Cataveneu*" din „O scrisoare Pierdută". La acest spectacol societarii şi stagiarii teatrului, vor apare în figuraţie.

•

Duminică 1 Decem. seara se va juca pentru a doua oară „*Prometeu*" care a obţinut la premieră un bine meritat succes. Entuziaste aplauze au răsplătit pe interpreţi şi pe realizatorii acestui spectacol de artă.

x **Agenţia Braşcu reaminteşte** publicului amator de teatru următoarele spectacole :

Mercuri 4 Decembrie 1929 ora 9 seara, „*Noi nu jucăm să ne amuzăm*", comedie în 5 acte de Sacha Guitry, în frunte cu *Tanţzi Cutava-Barozzi.*

Luni 9 Decembrie ora 9 seara comp. Teatrului „Regina Maria" în frunte cu cei mai de seamă artişti. D-na Lucia Sturza-Bulandra, d-nii Ion Manolescu, V. Maximilian, G. Storin etc., vor juca : „*Profesiunea D-nei Warren*" piesă în 4 acte de Bernard Schaw în româneşte de V. Rodan.

INFORMAŢIUNI

x *In cercurile bine informate, se vorbeşte de avansarea d-lui dr. Tănăsescu, actualul şef al Capitalei, ca inspector sanitar al regiunei Iaşi. Această regiune se măreşte cu alipirea regiunilor sanitare Bacău şi Galaţi.*

x **Bisericeşti.**—I. P. S. S. Mitropolitul Pimen, a plecat aseară la Bucureşti în vedarea deschiderei Sf, Sinod, care va avea loc la 9 Noembrie.

— Duminică 31 crt. va avea loc sfinţirea bisericei Sf. Neculai din Socola.

Slujba va fi oficiată de P. S. S. Arhiereu Grigore şi preoţii Roşesau şi N. Todicescu.

— In ziua de 6 Decembrie se va oficia sfinţirea bisericei Tătăruş-Iorca din Fălticeni.

Slujba religioasă va fi oficiată de P. S. S. Grigorie vicarul Mitropoliei.

x Camera de punere sub acuzare a pus eri în libertate pe învăţătorul Staicu din Boanta-Român, acuzat de atentat la pudoarea a 4 copile, eleve la şcoala ce o conducea.

x Pentru ciclul de şezători organizate de *societatea studenţească „Moldova întregită"*, s'au anunţat pentru a conferenţia D-nii :

C. Angelescu, Gr. Antipa, G. Bogdan-Duica, N. Batzaria, N. Crainic, D. Custi, O. Goga, N. Iorga, A. Lapadatu, Leonida, I. Lupaş, Gh. Marinescu, S. Mehedinţi, Şt. Popescu, D. Pompei, I. Protopopescu, Sext. Puşcariu, C. Rădulescu-Motru, L. Rebreanu, P. Şeicaru, M. Ştefănescu, Gr. Trancu Iaşi, Gh. Taşeă, Gh. Ţiţeica, I. Valaori, V. Vâlcovici.

x *Şcoala Normală de fete M. Sturza"* aduce la cunoştinţa celor interesaţi, că în ziua de *30 Noembrie 1929, ora 10 dim.* se va ţine licitaţie publică cu oferte închise pentru vânzare de ferărie veche (cazane, ţevărie etc.) ce se găseşte depozitată în magazia din curtea şcolii, Str. Toma Cozma No. 3.

Materialul se poate vedea în orice zi, între 9-12 dim. şi 3-5 p. m.

Garanţia provizorie ce va însoţi oferta este de 5 la sută din valoarea ei.

x Poliţia începând cercetări în legătură cu încercarea de spargere dela magazinul fraţilor Pogor din Piaţa Unirei, a constatat că spărgătorii au uzat şi de unele unelte cu care au sfărâmat belciugele dela una din uşi.

Poliţia bănueşte pe un vechi spărgător care a mai plănuit odată jefuirea magazinului Pogor.

x **Care şosele vor fi refăcute.** Conducerea judeţului a hotărât ca în viitoarea campanie de lucru să se refacă complect şoselele judeţene : Iaşi-Costuleni— Răducăneni ; Iaşi-Grajduri ; Copou Breazu-Zahorna şi Iaşi-Voineşti-Ţibana.

Aceste şosele au o lungime de 89 km. şi vor costa 19 milioane jumătate.

Din şoselele vicinale în lungime de 988 km. se vor face în anul ce vine 296 km., care vor costa 13 milioane lei.

x Astăzi a fost adus la legiunea de jandarmi, individul Bure Andrei din jud. Satu-Mare, care este dezertor din regimentul din Botoşanani.

El va fi înaintat autorităţilor militare.

x **Trei gemeni.**—Femeea Natalia Mustaţă din Sculeni-Iaşi, a dat naştere la trei băiţei gemeni.

Harnica şi totodată fericita mamă este în deplină sănătate împreună cu cei trei copilaşi.

x **Toţi membrii corpului didactic** *din localitate sunt rugaţi să se întrunească Duminică 1 Decembrie ora 5 p. m., în sala cercului didactic, din str. Lăpuşneanu, pentru a se lua diferite hotărâri, în privinţa salarizării şi a altor chestiuni de ordin profesional.*

Această întrunire se face în vederea congresului general al corpului didactic din ţară, care va avea loc la 6 Decembrie, la Bucureşti.

x Un însemnat număr de studenţi ieşeni pleacă astăseară la Craiova, pentru a lua parte la congresul general al studenţilor.

x Corpul neînsufleţit al regretatului artist N. Radu Demetrescu, a fost transportat ieri la gară. Vagonul mortuar a fost ataşat astăzi dimineaţă la trenul personal care transportă la Craiova pe neuitatul artist.

x *La naţional-ţărănişti*—Aseară a avut loc şedinţa săptămânală a organizaţiei naţional-ţărăniste.

D. Gh. Colcea, ajutor de primar, a făcut o dare seamă asupra activităţii administraţiei comunale.

D. Colcea a anunţat şi hotărârea administraţiei comunale de a cumpăra câteva sute de vagoane de lemne, pentru a le vinde populaţiei nevoiaşe cu 6000 lei vagonul.

D. Gh. Negrescu, directorul epitropiei Sft. Spiridon, a făcut o amănunţită expunere asupra operei guvernului, apelând totodată la membrii partidului de a continua propaganda în mijlocul populaţiei.

Saloanele Sfatului Negustoresc

Sâmbătă 30 Noembrie 1929

Balul Asoc. HAKOAH

Biletele la fabr. de umbrele Kaufman str. Ştefan cel Mare 21

x **Un incendiu suspect.**— Parchetul de Fălticeni a dispus o serioasă anchetă pentru a se stabili cauzele incendiului care a distrus depozitul de scânduri al d-lui Iancu Aronovici din Liteni-Fălticeni. Din primele cercetări se pare că focul a fost pus.

Dealtfel, parchetul de Fălticeni a şi primit un denunţ în acest senz.

x Personalul trenului Bălţi-Iaşi (acuzat de a fi aruncat din tren un călător care n'avea în regulă foaia de călătorie şi care a fost ucis), la primul interogator luat de poliţia ieşeană a declarat că numitul călător era beat şi a căzut din tren.

Personalul arestat a fost însă trimis la Bălţi, în urma cererii Parchetului de acolo.

x In curând vom avea la Iaşi un nou *concurs de frumuseţe*, organizat de revista „Realitatea Ilustrată".

In acelaş timp anunţă un concurs şi „Universul" prin revista „Ilustraţiunea Română".

x Epitropia Sft. Spiridon a dispus întocmirea unui plan al băilor Slănicului Moldovei, cu toate parcelele vândute în ultimii ani şi pentru care există proces de anulare. Acest plan va fi înaintat şi Ministerului.

x Curtea cu Juri a achitat ieri pe d-na Cart, moaşă, dată în judecată pentru provocare de avort.

x La Teatrul Naţional se găsesc vacante două locuri de societari prin retragerea d-lui Petrone şi moartea lui Radu Demetrescu.

E vorba de avansarea d-lor Calmuschi şi Meicu.

x Fiecare timbru antituberculos aplicat pe o scrisoare, e o lacrimă mai puţin.

x Fata Savin Elena din str. Uzinei, a încercat să-şi pue capăt vieţii luând două pastile de sublimat.

Fiind transportată la timp la spital, a fost salvată.

x Curtea de apel a redus eri la 3 luni închisoare pedeapsa dată avocatului Hermelin din Vaslui, acuzat de substituire de persoană.

x Tribunalul comercial a declarat ieri în faliment firma de ferărie en-gros fraţii Witner et Holţman din str. Sărăriei.

x Sâmbătă 30 crt ora 8 seara, va area loc în amfiteatrul „Liceului Internat", o şezătoare artistică-sportivă, dată de societatea „Gh. Lascar", formată din elevii acestui liceu.

x Administratorul financiar din Piatra Neamţ, d. Marin Georgescu, a fost scos la pensie pe ziua de 1 Ianuarie.

x In apropiere de staţia Leorda, trenul Botoşani-Vereşti a surprins ieri o căruţă în care se aflau doi săteni.

Căruţa a fost aruncată la mare distanţă, sfărâmându-se. Sătenii au scăpat cu viaţă.

x Consiliul superior al magistraturii se întruneşte în ziua de 5 Decembre, la Ministerul de justiţie.

x In cursul săptămânei acesteia s'au introdus următoarele cersri de vânzări silite :

Marin şi Magda ing. A. Stănescu şi Banca de Credit a Basarabiei imobil din Tg. Ungheni, pentru Aurel Margulis ;

Sura şi Avram Aron casa din str. Broscăriei 24, pentru Ana Tironovici.

LUCY KAHANE
PINCU HERŞCOVICI
Logodiţi
Iaşi, Noembrie 1929
In locul oricărei alte înştiinţări.

x *Un accident* de automobil s'a întâmplat aseară, lângă Tomeşti-Iaşi.

Camioneta No. 105 din Chişinău, în care se aflau comercianţii Nudelman şi Grinberg din Iaşi, şi şoferul Nichita Teodor mergând cu viteză, pe şoseaua Tomeşti, s'a răsturnat într'un şanţ.

Comercianţii au fost răniţi ; iar şoferul are o uşoară fractură. Victimele au fost internate în spitalul Sft. Spiridon.

x Cu părere de rău anunţăm încetarea din viaţă a micuţei copile în vrâstă de 8 luni, fiica d-nei şi d-lui Dr. Emil Radu, cunoscutul radiolog. Inmormântarea va avea loc mâne Sâmbătă 30 Noembre, ora 2 p. m.

x „Societatea studenţilor români în medicină din Iaşi" amână şedinţa ştiinţifică de Duminică 1 Dec. a. c. din cauza congresului general studenţesc dela Craiova.

x In ziua de 2 Decemcrie a. c. ora 5. p. m. va avea loc adunarea generală a *Soc. „Salvarea" Iaşi*, în localul Serv. Sanitar Municip. Iaşi Str. C. Enescu 1.

Persoanele care au primit convocarea şi toţi cari se interesează de bunul mers al Societăţei, sunt rugaţi cu insistenţă a lua parte.

INFORMAŢIUNI

x Podgorenii din Judeţul Iaşi, sunt convocaţi pentru mâne Sâmbătă la orele 5 p. m. în localul Sindicatului pentru a se discuta chestiuni foarte urgente în interesul profesional.

x **D. Profesor Dr. I. Tănăsescu s'a mutat în str. Coroi No. 4. (Intrarea prin str. Carol sau N. Gane).**

x Asociaţia „Culturală a femeilor evreice" învită pe membrele şi publicul ieşan, să viziteze Bazarul ei anual, care se deschide Sâmbătă 30 Noembrie în localul Lojei B'nei Brith. Cu ocazia deschiderei acestui Bazar, Dl. Dr. Solomovici va ţine o foarte interesantă conferinţă despre „Bicentenaarul lui Lessing şi al lui Mendelsohn" în ziua de Duminică 1 Decembrie ora 5 p. m.

x **Stofe englezeşti pentru paltoane marca „Cromby" şi costume în cele mai frumoase desemne, au sosit la magazinul „Intim-Club" Piaţa Unirei (sub Hotel Traian). Comenzile de croitorie se execută în propriul atelier, cu preţurile cele mai avantajoase.**

x La răceli, junghiuri, dureri de picioare întrebuinţaţi cea mai bună fricţiune : „Carmelita".

Depozit: Farmacia Pollak, str. Ştefan cel Mare.

x **Confecţiuni militare.**— *Se aduce la cunoştinţa Domnilor Ofiţeri din garnizoană şi provincie că la maison „Derby" din str. Ştefan cel Mare 23, au sosit noile transporturi de stofe Kaki pentru mantale şi Ratineuri pentru Dolmane. Confecţiunile se execută în rate lunare.*

Când cumpăraţi
Tablete de Pyramidon
băgaţi de seamă să vi se dea numai
marca originală
„Meister-Lucius"
singura veritabilă.

SPECTACOLE

x Trupa „Tanase" revine în oraşul nostru cu marele succes bucureştean : **„Miss Revista"** în zilele de 3, 4 şi 6 Ianuarie. Biletele se găsesc de pe acum la cassa teatrului „Trianon".

Luni 2 Decembrie
DEŞTEPTAREA
un extraordinar film
cu marea artistă
VILMA BANKY
Louis Wolheim
şi
Walta Byron

AJUTOR-CHIMIST şi desenator bun, absolvent Liceul Technic caută serviciu.

A se adresa la ziar sub G.

PIERDUT un ceas de mână, marca Rio. Rog foarte mult persoana care a găsit acest să mi-l înapoieze, primind în schimb o frumoasă recompensă. Ceasul are o mică fotografie pe capacul de din dos. A se adresa

EMILIA VIDRAŞCU
Şcoala Prof. Hristache Zănescu
str. Cuza Vodă No. 22

LECŢIUNI de vioară şi piano, predă conştiincios, profesor cu practică îndelungată. A se adresa la ziar sub L.

România
Circumscripţia II Poliţie Iaşi
PUBLICAŢIUNE No. 8950
Anul 1929 luna Noembrie ziua 28

Se publică spre cunoştinţa generală că conform adresei Judec. Ocol. I Mixt Iaşi No. 29015/929 se va vinde prin licitaţie publică în ziua de 10 Decembrie 1929 ora 10 dimineaţa averea mobilă sechestrată definitiv cu procesul verbal din 20 Noembrie 1929, de la Constantin Rogan din Iaşi, şoseaua Nicolina No. 15, la pretenţia şi despăgubirea creditorului Toader Rogan din Iaşi avere compusă din : 1) Un horn cu 10.000 cărămizi groase arse, 2) Un horn cu 15.000 cărămizi şubţiri arse, care amândouă sunt începute.

Vânzarea se va face la domiciliul debitorului din Iaşi şoseaua Nicolina No. 15, pe bani gata.

Comisar Aj. N. I. Costea

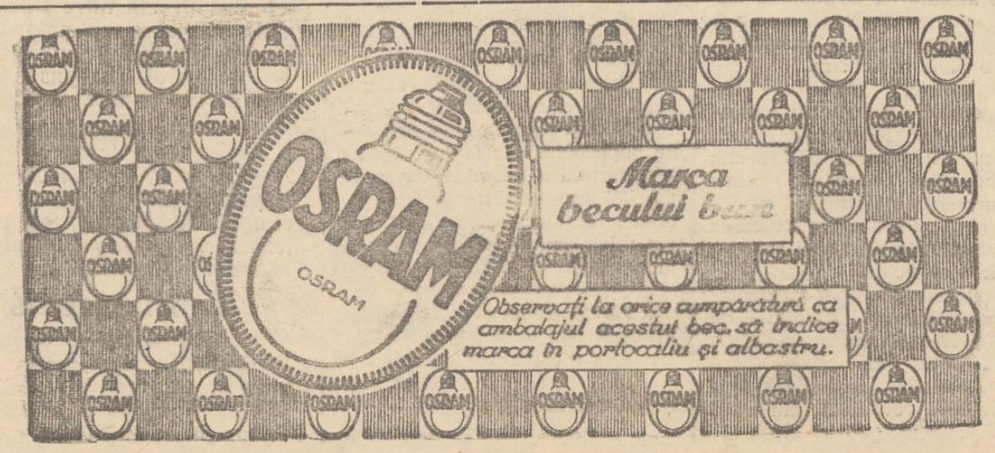

ULTIMA ORĂ

Au început tratativele de pace
INTRE CHINA ŞI RUSIA

Berlin 29.— Din Moscova se telegrafiază că, reprezintantul diplomatic chinez Kai-Lu-Cen, însoţit de un dragoman şi de un colonel chinez, s'a prezintat la comandamentul sectorului rusesc dela Pogranicinaia, în numele guvernelor din Mukden şi Nanking, — spre a începe tratativele directe pentru aplanarea conflictului chino-sovietic.

Rusia a primit propunerea de tratative. Iar condiţiile preliminare ruseşti au fost acceptate de guvernul din Nanking.

UN PROTEST BULGAR LA BUCUREŞTI
CONTRA LICHIDĂRII AVERILOR SUPUŞILOR BULGARI

Sofia 29.—D. Pomenov, ministrul Bulgariei la Bucureşti, a primit instrucţiuni să protesteze contra lichidării bunurilor supuşilor bulgari din România. Guvernul bulgar vrea să continue tratativele pe această chestiune.

Contrar comunicatului ministerului român de externe, guvernul bulgar socoteşte că aceste tratative nu sunt rupte, şi speră că se va putea ajung la un acord.

INFORMAŢIUNI

Răspundem din nou numeroaselor întrebări ce ni se adresează că ***seria complectă*** *de 30 bonuri dă drept oricărui cetitor la o poliţă de asigurare gratuită din partea cunoscutei Societăţi de Asigurare „Steaua României".*

Toate poliţele obţinute de cetitorii noştrii, vor participa la amortizarea uneia din ele, iar cetitorul care va avea şansa să-şi vadă numărul eşit la sorţi, va primi **imediat** *suma de* ***20.000 lei*** *în numerar.*

Mai menţionăm că această amortizare se face numai pentru poliţele oferite cetitorilor **„Opiniei"** *şi nu pentru toate poliţele de asigurare emise de societatea „Steaua României".*

Sfătuim deci pe toţi cetitorii ziarului nostru ca să-şi complecteze din timp numerile ce le lipsesc.

x **Manifeste comuniste.**— Agenţii poliţiei au găsit astănoapte numeroase manifeste comuniste răspândite în cartierul Păcurari.

Manifestele au fost confiscate.

Poliţia face cercetări pentru descoperirea autorilor.

x D. Colonel Dumbravă, chestorul poliţiei, s'a înapoiat din Capitală.

x **Primăria a primit o ofertă în vederea cumpărării lemnelor pentru populaţia ncvoiaşă.**

Oferta va fi studiată de comisia interimară, după înapoierea d-lor Cananău, Bogdan şi Georgescu.

x Tribunalul Iaşi urmează să omologheze astăzi, primul concordat din Iaşi, acel cerut de proprietarul Hotelului Binder, d. Laufer.

x D. Th. Nemţeanu din str. Raiului 16, a reclamat că i s'au furat din casă 7000 lei, haine, lenjerii etc.

Hoţul pare a fi fostul său servitor Th. Matei din Dumeşti, care a dispărut.

x Cei mai mulţi dintre funcţionarii superiori P.T.T. şi C.F.R. Bacău, scoşi la pensie din oficiu pe 1 Ianuarie, au făcut acţiuni în contenciosul administrativ, pentru anularea decretelor de pensionare.

x Mâine se întruneşte la Bucureşti Senatul universitar şi consiliul facultăţei de medicină din Capitală pentru a purcede la îndeplinirea ultimelor forme de transferare a d-lor Bacaloglu, Ionescu-Mihăeşti şi Ştefănescu-Galaţi, la Universitatea din Bucureşti.

x **CURTEA CU JURI judecă azi ultimul proces al seziunei extraordinare de toamnă.**

Azi se va judeca procesul de dare de foc intentat măcelarului Michel Leibovici din Piaţa Nicolinei, care este acuzat de a-şi fi dat foc bordeiului pentru a încasa asigurarea de 200,000 lei.

x Doctorul **BRENER** *specialist mamoş*, boli de femei, consultaţii de la 2 până la 6 p. m.

x ACCIDENT ORIBIL.— Un impresionant accident s'a întâmplat în com. Răchitoasa-Tecuci. Ucenicul Gh. Marin de 18 ani, pe când vroia să aşeze o curea de transmisiune la moara N. Milea Burduci, a fost ridicat de curea şi asvârlit în coşul morei care l-a zdrobit complect.

x **Astăzi va avea loc discutarea contestaţiunei introdusă de** către d. Rosemblat, preşedintele soc. „Caritas Humanitas", care cere **anularea alegerilor dela comunitatea evreească din localitate.**

x *Falimente.*— In cursul săptămânei acesteia au fost cerute în faliment firmele V. Ciocan de către P. Ciocan; Ancel Iosipovici de către D. Meisner, I. Piţu de către Banca de Credit şi Industrie, Froim Steimberg de către Sigmund Diamant, Sol. Fisch de către E. Lederman şi Herş Afrud de către Banca Moldova de Jos.

x **Universitatea din Iaşi a trimis o telegramă de felicitare universităţii din Cernăuţi, cu ocazia sărbătorirei a 10 ani dela alipirea la patria mumă.**

x **Cinci ofiţeri condamnaţi.** Consiliul de război din localitate a condamnat azi dimineaţă, în lipsă, la 15 zile închisoare pe următorii cinci ofiţeri, pentru că nu s'au supus la viza carnetului: locotenenţii în rezervă Botez Gustav dela reg. 4 pionieri şi Isacescu Alex. dela 7 roşiori; şi pe sub-locotenenţii în rezervă Helwig Schmerl dela corp. 4 administrativ, Boiankovschi Vasile dela reg. 13 infantnrie, şi Diektein Ilie dela reg. 24 artilerie.

x In vederea congresului studenţesc din Craiova, d. Costăchescu, ministrul instrucţiunii publice, a telegrafiat rectoratului universităţii ieşene, rugând ca să se ia măsurile cuvenite pentru ca totul să se petreacă în ordine.

Deasemenea ministrul a mai dispus să se elibereze studenţilor carnete speciale numerotate şi nominale cu care să poată călători pe C. F. R.

Astăzi la ora 1 d. a. un grup de 500 studenţi eşeni au plecat spre Craiova.

O femee, împrejurul lumii
Şapte ani de aventnri, unele din ele petrecute în România

Cea dintâi femee care a făcut vreodată turul lumii în automobil cu pneuri Dunlop, a sosit de curând în Anglia, după ce a trecut prin 43 de ţări între cari şi România şi traversând patru continente în curs de şapte ani de aventuri emoţionante şi extraordinare greutăţi.

Numele ei este D-na Aloha Wanderwell, care, împreună cu soţul ei, căpitanul Walter Wanderwell, a organizat această mare expediţie pe când era în vârstă de numai şaisprezece ani. De la acea epocă până în prezent, ei au parcurs cu automobilul aproape 100.000 de kilometri, parcurgând unele teritorii care nu fuseseră niciodată până atunci traversate de către oameni albi.

Cele mai teribile dificultăţi, a spus d-na Wanderwell, le-am avut în teritoriul aparţinând Portugaliei, în Africa de Est, unde am întâlnit pentru câtva timp o populaţie care nu mai văzuse până atunci oameni albi.

Guvernul Sovietelor a fost aşa de impresionat de faptul că d-na Wanderwell a traversat cu automobilul enorma distanţă dela Gibraltar la Vladivostok încât i-au dat titlul onorar de colonel în armata roşie.

x *Vârsta femeei o arată tenul....* Intrebuinţând zilnic *crema Khasya*, tenul vă rămâne vecinic tânăr.

Depozit: Farmacia Pollak, str. Ştefan cel Mare.

BOLŞEVICII TOPESC CLOPOTELE BISERICILOR
PENTRE INTREBUINŢAREA METALULUI IN INDUSTRIE
BISERICI TPANSFORMATE IN HAMBARE

Moscova (Ceps).—Organizaţiile anti religioase din Rusia Sovietică duc în ultimul timp o propagandă în direcţia ca să se întrebuinţeze clopotele biserilor, pentru obţinerea de metal în scopul industializării.

După cum se anunţă din diferitele regiuni ale Rusiei, au fost confiscate, cu prilegiul celei de a 12-a aniversare a revoluţiei bolşevice, clopotele a 32 biserici, care vor da aproximativ 10 tone bronz, aramă şi argint,

Moscova, (Ceps). — Sovietul comunal al oraşului Serpuhova, cunoscut centru textil din Rusia sovietică, a hotărât ca să prefacă 5 biserici din oraş, în magazine pentru păstrarea cerealelor.

Panica dela Bursa din Paris

Paris 29.—De două zile Bursa îşi menţine tendinţa slabă. Cursul acţiunelor franceze şi internaţionale au suferit scăderi până la 25 procente.

Acţiunile Băncii Franţei au scăzut cu 700 franci.

E vorba a se constitui un mare consorţiu bancar cu misiunea de a urca cursurile.

Pactele de arbitraj
ale Micei Antante

Geneva 29.—Pactul de arbitraj semnat la Belgrad, de către statele din Mica Antantă, a fost prezintat ieri spre înregistrare, la secretariatul Ligii Naţiunilor. Astfel pactul a intrat oficial în vigoare.

Din astfel de tratate, Cehoslovacia are înregistrate până acum 8, România 3 şi Jugoslavia 5.

Grave încăerări în Belgia
între flamanzi şi valoni

Bruxelles 29. — La universitatea din Louwain s'au produs ciocniri sîngeroase între studenţii flamanzi şi cei valoni, pe chestia întrebuinţării limbii în universitate.

Studenţii s'au bătut până la sînge, făcînd uz de cuţite.

Un scandal la Berlin
AL COMUNIŞTILOR CHIRIAŞI

Berlin 29.—In cartierul berlinez Weding, proprietarii au obţinut sentinţe de evacuare a chiriaşiior comunişti, care de 3 ani n'au mai plătit chiria.

Nu s'au putut însă executa sentinţele, fiindcă comuntştii s'au opus cu forţa.

Proprietarii primesc zilnic scrisori de ameninţare, iar comuniştii se adună în cartier şi fac demonstraţii.

MUFTIUL DIN IERUSALIM
va fi silit să demisioneze

Londra 29:—Marele Muftiu Husein din Ierusalim va fi silit să demisioneze, pe motiv că are legături secrete cu sovietele ruseşti.

Se ştie că evreii palestinieni cer de multă vreme îndepărtarea Muftiului, de oarece el este autorul agitaţiilor arabe.

Un directorat la Galaţi?

Bucureşti 29. — Deputaţii de Covurlui au depus ieri pe biroul Camerei, un proect de lege din iniţlativă parlamentară, pentru înfiinţarea unui directorat ministerial la Galaţi.

Deputaţii gălăţeni fac întinsă propagandă în scop ca proectul să fie admis.

Manevre ale flotei sovietice
IN MAREA NEAGRA

Moscova, (Ceps). — Se anunţă din Odesa că flota sovietică din Marea Neagră a intreprins zilele acestea un marş pentru a efectua o serie de manevre în largul mării. O parte din manevre vor coincide cu manevrele trupelor roşii din oraşele cari se află pe litoralul Mării Negre.

Contractul Vidrighin

Bucureşti 29.— In ce priveşte contractul directorului general c.f.r. Vidrighin, Consiliul de administraţie al căilor ferate înclină spre formula următoare.

Salar fix de 3 milioane lei pe an; plus o îndemnizaţie de chirie de 240,000 lei.

D. Vidrighin cere încheerea contractului pe timp de 8 ani.

ORA 3

SE MODIFICA LEGEA
CULTELOR MINORITARE

Bucureşti 29.—Guvernul a hotărât să modifice legea cultelor minoritare, care a trecut prin Parlament. Această deciziune a fost luată în urma cererii numeroaselor delegaţiuni de minoritari şi în urma atitudinei populaţiei evreeşti împotriva legii.

PACE ÎN ORIENT

Londra 29— La 14 Decembre va avea loc la Charbin conferinţa de pace între Rusia şi China. Ambele state vor trimite delegaţi speciali. Astfel se va reintrona pacea în extremul Orient.

O statuie lui Clemenceau

Paris 29.— Consiliul comunal din Paris a hotărât să ridice în centrul oraşului o statuie lui Georges Clémenceau.

Academia franceză a ţinut o şedinţă specială, în care d. Louis Madelin a făcut elogiul ilustrului dispărut. Apoi şedinţa a fost ridicată în semn de doliu.

Telefon direct Bucureşti-Polonia

Bucureşti 29.— Astăzi a avut loc prima convorbire telefonică directă între Bucureşti şi Varşovia (capitala Poloniei). Ambasadorul polon în Capitală a vorbit cu ministrul de externe din ţara vecină.

Apoi firul a fost pus la dispoziţia particularilor. O convorbire de trei minute costă 250 lei.

Interpelări în Cameră

Bucureşti 29.—In Cameră se vor produce două interpelări interesante. D. Pandos, deputat de Prahova, va interpela în chestia contractalui Vidrighin, iar d. comandor Dan Zaharia în chestia fondurilor pe care ministerul de comunicaţii le-a acordat comisiei europene a Dunărei.

Suprimarea sinecurilor la c. f. r.

Bucureşti 29.—O delegaţie de ceferişti s'a prezentat d-lui ing. Vidrighin, director general c. f. r. expunând doleanţele întregului personal.

D. Vidrighin a promis că va face tot ce-i va fi posibil şi va începe îmbunătăţirile prin suprimarea tuturor sinecurilor.

O declaraţie a d-lui Madgearu
în chestia golurilor bugetare

Bucureşti 29. — Relativ la ştirea despre un gol bugetar de 800 milioane lei, d. Virgil Madgearu, ministru de finanţe, a declarat aseară:

— „Până nu se vor încheia amănunţit socotelile, este hazardat a se afirma că există goluri bugetare".

Un aeroplan cade pe o casă

New-York 29.—Un monoplan Fokker S. 32, având pe bord 32 pasageri, îndată după ce a pornit de pe aerodromul Rosenfield, a căzut pe o casă, din pricina unui defect la motor.

Mecanicul şi un pasager au fost uşor răniţi.

Ceilalţi pasageri n'au suferit nimic. In schimb, casa a fost cuprinsă de flacări.

Demonstraţie naţionalistă
la un teatru din Oradea

Oradea 29. — La teatrul „Regina Maria" trebuia să se reprezinte ieri seară piesa „Topaze" de către trupa Maximilian. Dar din cauze neprevăzute, trupa n'a sosit la timp.

Direcţia teatrului a pus atunci să joace o trupă maghiară de operete.

Un grup de studenţi a provocat scandal şi spectacolul a fost întrerupt.

Au sosit poliţişi şi pompieri care, în cele din urmă, au evacuat pe tulburătorii.

Studenţii s'au grupat afară şi au manifestat pe străzi.

Familiile Alpern şi Finkelşteln, aduc pe această cale mulţumirile lor tuturor persoanelor care au avut un cuvânt de mângâiere cu ocazia perderei scumpei lor

FANNY O. ALPERN

Azi la TRIANON
Un grandios film în 8 acte mari
NOU NOU
HIPNOZA
cu marele tragedian
PAUL WEGENER
cel mai en-vogue artist
IVAN PETROVICI
şi frumoasa
ALICE TERRY
Regia: REX INGRAM
Al 2-lea film
NEVADA
Minunate aventuri americane cu
Gary Cooper, Thelma Todd, William Powel

VIŢE ALTOITE POMI RODITORI
Port Altoi (american) RxR 3309
Selecţionare garantată
Varietăţi alese
Calitate superioară
vând cu
Preţuri de concurenţă
Pepinierele Stirbey
Gara Balş
Pentru cataloage şi comenzi adresaţi-vă
Reprezentanţei Pepinierelor STIRBEI
Balş-Romanaţi

DOCTORUL
R. DAMSKER
str. Ghica-Vodă No. 44-46
MEDICINA INTERNĂ,
SIFILIS şi GENITOURINARE
tratează prin
BAI DE LUMINA şi DIATHERMIE
Bolile interne, reumatismul, guta nevralgii, etc.
Bolile urinare şi boli de femei
Cons. 8—11 a. m. şi 3—7 p. m.

Epitropia Fondaţiunilor
Ghizela şi Arnold Weinrauch Iaşi
CONVOCARE

In conformitate cu art. 19 din statute, avem onoare a ruga pe D-nii membrii, donatorii şi cotizanţii Societăţilor pentru distribuire de lemne la săraci şi Dispensarul pentru sugaci, de a lua parte la Adunarea Generală ce va avea loc Duminică 15 Decembrie 1929 ora 10 dimineaţa în localul propriu din str. Anastasie Panu 20, la ordinea zilei fiind următoarele chestiuni:

1) Darea de seamă a activităţei societăţilor.

2) Aprobarea bilanţului şi a contului de gestiune.

3) Descărcarea Consiliului de Administraţie de gestiunea sa.

4) Aprobarea Budgetului pe anul 1929 | 30.

5) Alegerea comitetului de conducere pe o perioadă nouă de patru ani. Vor avea drept de vot toţi donatorii cari au contribuit cu o sumă cât de mică şi toţi cotizanţii Societăţei pentru distribuirea lemnelor la săraci, cât şi a dispensarului pentru sugaci, cari sunt în curent cu plata cotizaţiilor.

6) Modificarea statutelor.

In caz că la 15 Decembrie a. c, nu se vor întruni numărul suficient de membrii, Adunarea generală se consideră de drept amânată pentru ziua de Joi 26 Decembrie a. c. aceiaşi oră, în acelaş local şi cu aceiaşi ordine de zi, când se vor lua deciziuni, indiferent de numărul membrilor prezenţi.

Epitropia Fondaţiunilor
Ghizela şi Arnold Weinrauch
Preşedinte, *Arnold Weinrauch*

Luni 2 Decembrie
DEŞTEPTAREA
un exratordinar film cu marea artistă
VILMA BANKY
Louis Wolheim
şi
Walta Byron

Laboratorul de Radiologie şi Electrotherapie
Dr. N. DABIJA
Medic radiolog al Clinicei Medicale
Boli Interne şi Radiologie
Diagnostic şi tratament cu
RAZE X.
Electrotherapie: diathermie, ultraviolete, foto-thermo-therapic, etc.
Consult.: 3—8
Iaşi, strada Sft. Atanase 4

DOCTOR
Marcu Caufman
Boli Interne
Venerice şi Sifilis
Raze Ultraviolete
Consult. zilnic 2-8 p.m.
S'a mutat în str. Palat 45

DOCTOR
Margareta Cordescu
Medic Secundar a Maternităţei Asistenţă a Clinicei Obstetricale
BOLI de FEMEI — FACERI
Consultaţii 1—4; 7—8
Strada Lăpuşneanu 27, Iaşi

DENTISTUL
FR. GRÜNBERG
cu Institut dentar, în
Strada Cuza Vodă No. 1
(vis-a-vis de Farmacia Jelea Halta Sărărie)
Execută toate lucrările de chirurgie şi proteză dentară după ultimele cerinţi ale ştiinţei.
Preţuri modeste
Consult. 9—1 şi 2 jum.—7

Doctor Max Ochin
Specializat la Paris în
BOLI INTERNE
(inimă, plămâni, stomac, ficat şi intestine).
Consult. între 4—7 d. a.
în str. Bărboi No. 17 bis